Kanton Solothurn

Gemeinde Hägendorf

Waldfeststellungsplan

Art. 10 Abs. 2 und Art. 13 Abs. 3 Bundesgesetz über den Wald [SR 921.0]
§ 8 Abs. 1 Kantonale Verordnung über Waldfeststellung und Waldabstand (BGS 931.72)

Gemeinde Hägendorf

Ortsplanungsrevision, Perimeter "Bauzone"

Detailplan B

Situation 1 : 1'000

Öffentliche Auflage von/bis:

.....

Von der Gemeinde eingesehen am:

.....

(Datum und Unterschrift)

Festgestellt:

Amt für Wald, Jagd und Fischerei
Abteilung Wald
Rathaus / Barfüssergasse 14
4509 Solothurn

Joshua Huber, Kreisförster ....., ...

Index	Datum	Änderungen	gez./gepr.

Von Rollstrasse 29, 4702 Oensingen
Tel. 062 388 38 38
www.bsb-partner.ch

BSB + Partner
Ingenieure und Planer

Format/Seiten:	30 x 105
Gezeichnet/Geprüft:	mwy
Genehmigt:	tie
Druckdatum:	05.05.2022 09:45:05

Plan-Nr.: 21627_102 | Erstellt: 30.03.2022 | Revidiert:

Genehmigungsinhalte

Verbindliche Waldgrenze

- aufgehoben
- bestehend
- neu festgestellt

Folgende Waldfeststellungspläne werden aufgehoben:
- Waldfeststellungsplan, Ortsplanungsrevision Hägendorf, (Rapp Infra; genehmigt 27.01.2005, Kreisförster)
- Waldfestellungsplan Werkhof Forstrevier Untergäu, (Lerch Weber; genehmigt 21.08.2002, Kreisförster)

Genehmigungsinhalte anderer Behörden

- Bauzonengrenze
- Bauzonen

Orientierungsinhalte

Grundlagenplan WMS Kanton Solothurn (Stand: wird wöchentlich aktualisiert
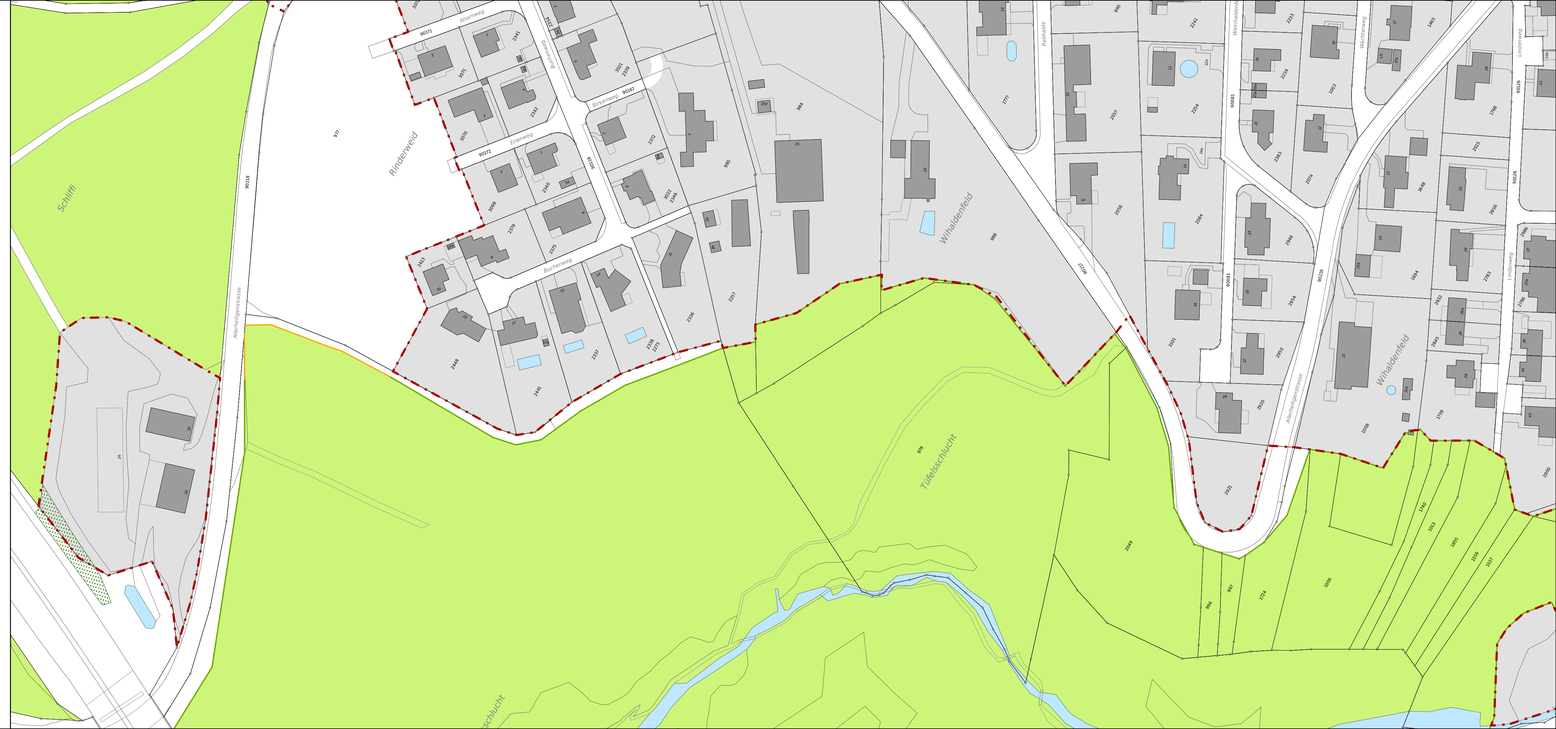
0 25 50 100 Meter