

**EINWOHNER  
GEMEINDE  
HÄGENDORF**

---

# **Jahresrechnung 2025**

---

Gemeinderat	11. Mai 2026
Gemeindeversammlung	11. Juni 2026

---

## Inhaltsverzeichnis

<b>Titelblatt</b>		<b>Seite</b>
<b>Bericht und Antrag</b>		
1	Bericht Gemeinderat	5 - 7
2	Erklärung Finanzverwaltung	8
3	Bestätigungsbericht Rechnungsprüfungskommission / Revisionsstelle	9 - 10
4	Antrag und Beschluss	11 - 12
<b>Jahresrechnung - Finanzbericht</b>		
5	<b>Finanzierung</b>	14 - 15
6	<b>Erfolgsrechnung</b>	16 - 21
7	<b>Investitionsrechnung</b>	22 - 23
8	<b>Bilanz</b>	24 - 25
9	<b>Geldflussrechnung</b>	26 - 27
10	<b>Anhang</b>	
<b>Grundlagen und Grundsätze der Rechnungslegung</b>		
A0	Angewandtes Regelwerk und Abweichungen	28
A0	Rechnungslegungsgrundsätze, Bilanzierungs- und Bewertungsvorschriften	29
<b>Finanzinformationen</b>		
A1	Finanzanlagen / Wertschriften	30
A2	Anlagespiegel	31
A2.1	Liegenschaftsverzeichnis Finanzvermögen	32
A3	Beteiligungsspiegel	33
A4	Brandversicherungswerte	34
A5	Angaben über eigene ausgegebene Anleihen	35
A6	Rückstellungsspiegel	36

A7	Eigenkapitalnachweis und Ausweis Werterhalt	37 - 38
A8	Gewährleistungsspiegel	39
A9	Verpflichtungen für Rückzahlungen Bevorschussungen	40
A10	Nicht bilanzierte Leasingverpflichtungen	41
A11	Sonderrechnungen (falls nicht bilanziert)	42
A12	Ergänzende Sachgruppengliederung (falls Leitgemeinde)	43
<b>Kreditwesen</b>		
A13	Nachtragskreditkontrolle	44 - 47
A14	Verpflichtungskreditkontrolle	48
<b>Finanzkennzahlen</b>		
A15	Finanzkennzahlen	49 - 51

<b>Jahresrechnung - Details zum Finanzbericht</b>		
11	<b>Erfolgsrechnung</b>	53 - 88
12	<b>Investitionsrechnung</b>	89 - 95
13	<b>Bilanz</b>	96 - 103

# **Bericht und Antrag**

## Bericht Gemeinderat

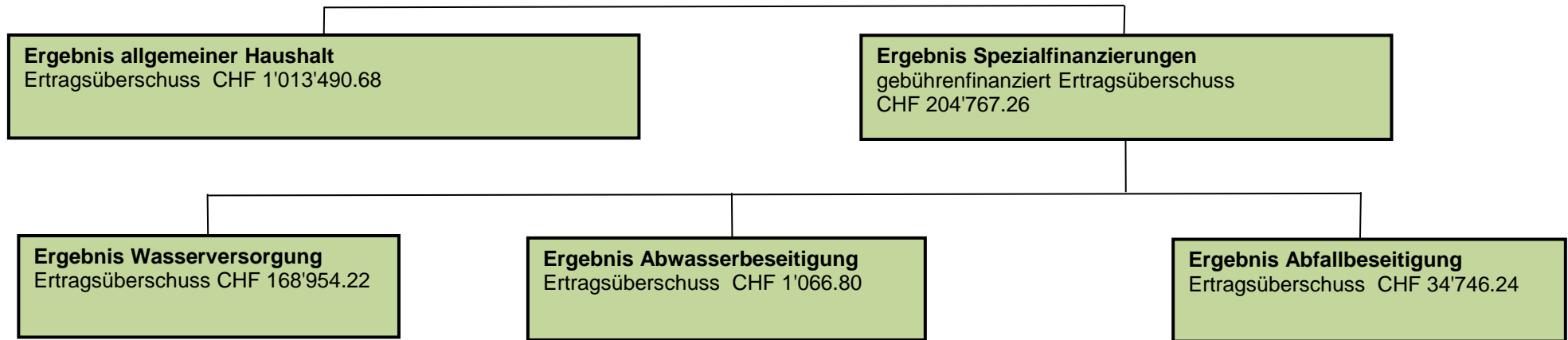

### Erfolgsrechnung

Die Jahresrechnung 2025 schliesst mit einem Ertragsüberschuss von CHF 1'013'490.68 ab. Budgetiert war ein Aufwandüberschuss von CHF 1'157'600. Dies ergibt eine Verbesserung ggü. Budget 2025 von rund CHF 2'171'091

Der sorgsame Umgang mit unseren Finanzen durch alle Beteiligten führte erfreulicherweise in diversen Bereichen zu massgeblichen Einsparungen. Dies in den Bereichen "Verwaltung" (-65'759 / -3%), "Öffentliche Ordnung, Sicherheit & Verteidigung" (-10'455 / -17%), "Bildung" (-338'168 / -4%), "Gesundheit" (-47'379 / -3%) "Soziale Sicherheit" (-223'626 / -5%) und "Verkehr" (-175'067 / -20%), "Umweltschutz & Raumordnung" (-67'255 / -20%). Zudem konnte im Bereich "Finanzen & Steuern" eine Verbesserung von rund CHF 1'362'524 (+7%) ggü. Budget verbucht werden.

Lediglich in den Bereichen «Kultur, Sport, Freizeit & Kirche» (+59'841 / +7%) sowie Volkswirtschaft" (+59'302 / +414%) müssen Abweichungen im negativen Bereich zur Kenntnis genommen werden.

Die Ertragsüberschüsse der Spezialfinanzierungen (Wasserversorgung +168'954 / Abwasser +1'067 / Abfall +34'746) werden den entsprechenden Eigenkapitalien zugewiesen. Durch diese Ergebnisse ergeben sich folgende zweckgebundene Eigenkapitalien: Wasserversorgung CHF 3'910'137.57 / Abwasserbeseitigung CHF 1'233'758.79 / Abfallbeseitigung CHF 432'833.87

Das Total der Nachtragskredite (siehe Seiten 44-47) beträgt CHF 1'068'262.69. Die dringlichen und gebundenen Nachtragskredite in der Höhe von CHF 498'958.54 werden durch die Gemeindeversammlung zur Kenntnis genommen. Die in der Kompetenz des Gemeinderates liegenden ordentlichen Nachtragskredite in der Höhe von CHF 478'805.80 hat der Gemeinderat an seiner Sitzung vom 11. Mai 2026 genehmigt. Der Gemeindeversammlung werden Nachtragskredite in der Höhe von CHF 90'498.35 zur Beschlussfassung vorgelegt.

Nachfolgend die tabellarische Übersicht der einzelnen Aufgabenbereiche. Sie zeigt das Nettoergebnis pro Aufgabenbereich, die Abweichung zum Budget sowie die prozentuale Abweichung zum Budget. (Minusvorzeichen bei der Abweichung = positiv)

	<b>Aufgabenbereiche</b>	<b>Abweichung in % zum Budget (Minus = positiv)</b>	<b>Nettoaufwand</b>	<b>Abweichung in CHF zum Budget</b>
0	Allgemeine Verwaltung	-3.04%	2'161'241	-65'759
1	Öffentliche Ordnung und Sicherheit, Verteidigung	-17.07%	61'245	-10'455
2	Bildung	-3.75%	9'020'232	-338'168
3	Kultur, Sport und Freizeit, Kirche	6.87%	871'141	59'841
4	Gesundheit	-2.98%	1'587'321	-47'379
5	Soziale Sicherheit	-4.91%	4'553'174	-223'626
6	Verkehr	-20.25%	864'333	-175'067
7	Umweltschutz und Raumordnung	-19.92%	337'645	-67'255
8	Volkswirtschaft	414.65%	14'302	59'302
9	Finanzen und Steuern inkl. Ertragsüberschuss	-6.65%	-20'484'124	-1'362'524
	<b>Ertragsüberschuss / bzw. Minderaufwand als (-) dargestellt</b>		<b>-1'013'491</b>	<b>-2'171'090</b>

#### Investitionen Verwaltungsvermögen

Die Nettoinvestitionen im Verwaltungsvermögen betragen 2025 total CHF 496'650 gegenüber budgetierten CHF 3'631'000

Die Einsparungen bei den Investitionen resultieren auch in diesem Jahr mehrheitlich aus dem "Nicht-Ausbau" der Sandgrube, sowie weiterer Projekte (Industriestrasse Ost, Bushaltestelle, Reservoir Spitzenrüti, Wasserleitungen & Kanalisation in der Sandgrube und der Industriestrasse Ost. Zudem wurde das Projekt "Umlegung Kanalisation Breite" (Schulhaus KSU) noch nicht in Angriff genommen.

**Bilanz**

Per 31.12.2025 beträgt die Bilanzsumme CHF 33'308'814.78, das Verwaltungsvermögen CHF 19'460'349.57 (per 01.01.2025: CHF 20'005'365.77). Die Reduktion des Verwaltungsvermögens um rund CHF 545'000 ist darauf zurückzuführen, dass die Abschreibungen der Sachanlagen höher waren als die Nettoinvestitionen. Abschreibungen CHF - 1'060'000 zu rund CHF 497'000 Investitionen. Die angestrebte Entwicklung, die lang- und kurzfristigen Finanzverbindlichkeiten sukzessive abzubauen, konnte bedingt, und zwar mit einer Rückzahlung von CHF 200'000, erreicht werden. Das Total des Fremdkapitals reduzierte sich um rund CHF 315'000 auf CHF 16'264'949.28. Mit dem Ertragsüberschuss erhöht sich das Eigenkapital von CHF 8'524'080.75 auf CHF 9'537'571.43

**Fazit**

Die Gemeindesteuern als Ganzes haben sich sowohl ggü. Budget als auch ggü. Vorjahr positiv entwickelt. Bei den natürlichen Personen (NP) konnten zwar die budgetierten CHF 14 Mio. um rund CHF 173'000 nicht erreicht werden. Dafür konnten bei den juristischen Personen (JP) rund CHF 384'000 mehr verrechnet werden. Bei beiden Personengruppen resultierten Mehreinnahmen aus Vorjahren; bei den NP plus CHF 776'000 sowie bei den JP plus CHF 293'000. Auch die Quellensteuern schlossen mit einem Plus von rund CHF 253'000. Das Budget der Sondersteuern wurde hingegen um rund CHF 193'000 nicht erreicht. Die Einwohnerzahl stieg marginal von 5'301 auf 5'339.

**Ausblick**

Auch zukünftig kommen grosse Projekte und finanzielle Herausforderungen auf uns zu. Gerade der Neubau des Kreisschulhauses wird unsere Rechnung in den kommenden Jahren mit jeweils rund CHF 750'000 belasten. Solchen Aufwänden müssen wir mit einer hervorragenden Budgetdisziplin aller Beteiligten entgegenwirken.

Fabian Lauper



Gemeinderat Ressort Finanzen und Steuern

## Erklärung

Der Finanzverwalter bestätigt, dass

- der Finanzhaushalt nach den gesetzlichen Bestimmungen und ordnungsgemäss geführt ist
- alle buchungspflichtigen Geschäftsfälle in der vorliegenden Jahresrechnung erfasst sind;
- sämtliche Vermögenswerte, Verpflichtungen, Guthaben und Schulden in der Bilanz berücksichtigt sind;
- alle bilanzierungspflichtigen Risiken und Wertebussen bei der Bewertung und Festsetzungen der Wertberichtigungen und alle Eventualverpflichtungen, Bürgschaften und Beteiligungsverhältnisse im Anhang aufgeführt sind;
- alle Angaben im Anhang zur Jahresrechnung vollständig und richtig aufgeführt sind;
- alle zum Verständnis des Jahresergebnisses nötigen Informationen in den Kommentaren zur Rechnung enthalten sind.

4614 Hägendorf, 02.04.2026  
Gemeindeverwaltung Hägendorf



Uli Ungethüm  
Verwaltungsleiter

## Bestätigungsbericht Revisionsstelle



Persönlich · Kompetent · Offen

### PKO Treuhand GmbH

Kapellenstrasse 8,  
4573 Lohn-Ammannsegg SO

Hauptstrasse 16,  
3422 Kirchberg BE

034 445 27 61  
info@pko-treuhand.ch  
www.pko-treuhand.ch

An die Gemeindeversammlung der  
**Einwohnergemeinde Hägendorf**  
4614 Hägendorf

### Bericht der Revisionsstelle zur Jahresrechnung 2025

Als Revisionsstelle haben wir die Jahresrechnung 2025 der Einwohnergemeinde Hägendorf bestehend aus Bilanz, Erfolgsrechnung, Investitionsrechnung, Geldflussrechnung und Anhang im Sinne der kantonalen Gesetzgebung nach § 156 Gemeindegesetz (GG) geprüft.

Der Gemeinderat ist für die Aufstellung der Jahresrechnung in Übereinstimmung mit den kantonalen und kommunalen Vorschriften verantwortlich. Diese Verantwortung beinhaltet die Ausgestaltung und Umsetzung des internen Kontrollsystems (IKS) sowie die Einhaltung des Rechnungslegungsmodells nach den Vorgaben des zuständigen Departements.

Unsere Verantwortung ist es, aufgrund unserer Prüfung ein Prüfungsurteil über die Jahresrechnung abzugeben. Die Prüfung beinhaltet die Durchführung von Prüfungshandlungen zur Erlangung der Sicherheit, dass die Jahresrechnung frei von falschen Angaben als Folge von Verstössen oder Irrtümern ist. Die Auswahl der Prüfungshandlungen liegt im Ermessen des Prüfers. Dies schliesst eine Beurteilung der Risiken wesentlicher falscher Angaben in der Jahresrechnung als Folge von Verstössen oder Irrtümern ein. Bei der Beurteilung dieser Risiken berücksichtigt der Prüfer das vorliegende interne Kontrollsystem, soweit es für die Aufstellung der Jahresrechnung von Bedeutung ist, um die den Umständen entsprechenden Prüfungshandlungen festzulegen, nicht aber um ein Prüfungsurteil über die Wirksamkeit des internen Kontrollsystems abzugeben. Die Prüfung umfasst zudem die Beurteilung der Angemessenheit der angewandten Rechnungslegungsmethoden, die Plausibilität bei vorgenommenen Schätzungen sowie die Würdigung der Gesamtdarstellung der Jahresrechnung. Wir sind der Auffassung, dass die von uns erarbeiteten Prüfungshinweise eine ausreichende und angemessene Grundlage für unser Prüfungsurteil bilden.



Persönlich · Kompetent · Offen

Nach unserer Beurteilung entspricht die Jahresrechnung für das am Bilanzstichtag abgeschlossene Rechnungsjahr den kantonalen und kommunalen Vorschriften. Wir bestätigen, dass wir als aussenstehende Revisionsstelle die kantonalen Bestimmungen zur Befähigung erfüllen.

Wir beantragen, die vorliegende Jahresrechnung mit einem Ertragsüberschuss vor Ergebnisverwendung von Fr. 1'013'490.68 zu beschliessen.

Lohn-Ammannsegg, 12. Mai 2026

PKO Treuhand GmbH

Peter Kofmel  
Zugelassener Revisionsexperte  
Eidg. dipl. Treuhandexperte  
Mitglied von [EXPERTSUISSE](#)

## Antrag und Beschluss

### 1 Nachtragskredite

1.1	Dringliche und gebundene Nachtragskredite zur Kenntnisnahme	CHF	498'958.54
	Die vom Gemeinderat gesprochenen ordentlichen Nachtragskredite können den Seiten 44 - 47 entnommen werden	CHF	478'805.80
1.2	<b>Ordentliche Nachtragskredite zur Beschlussfassung (Total durch GV)</b>	CHF	90'498.35
	- Konto 2170.3120.01 Energie, Wasser, Kehricht Schulhäuser	CHF	90'498.35

#### Antrag

Der Gemeinderat beantragt der Gemeindeversammlung, diese Nachtragskredite zu genehmigen.

### 2 Jahresrechnung

#### 2.1 Allgemeiner Haushalt

Erfolgsrechnung	Gesamtaufwand	CHF	25'707'568.84
	Gesamtertrag	CHF	26'721'059.52
	<b>Ertragsüberschuss (+) / Aufwandüberschuss (-) vor Ergebnisverwendung</b>	CHF	1'013'490.68
2.1.1	Ergebnisverwendung (nicht budgetiert)	CHF	-
2.1.2	Ergebnisverwendung (nicht budgetiert)	CHF	-
2.1.3	Ergebnisverwendung (nicht budgetiert)	CHF	-
2.1.4	Ergebnisverwendung (nicht budgetiert)	CHF	1'013'490.68

Die Gemeindeversammlung beschliesst die Ergebnisverwendung gemäss Antrag 2.1.1 bis 2.1.4.

Durch den Ertragsüberschuss erhöht sich das Eigenkapital (Bilanzüberschuss Sachgruppe 299) auf CHF 9'537'571.43

Investitionsrechnung	Ausgaben Verwaltungsvermögen	CHF	625'179.82
	Einnahmen Verwaltungsvermögen	CHF	128'529.65
	<b>Nettoinvestitionen Verwaltungsvermögen</b>	CHF	496'650.17

Bilanz	<b>Bilanzsumme</b>	CHF	33'308'814.78
--------	--------------------	-----	---------------

2.2 <b>Spezialfinanzierungen</b>	Wasserversorgung	Ertragsüberschuss / Aufwandüberschuss	CHF	168'954.22
	Abwasserbeseitigung	Ertragsüberschuss / Aufwandüberschuss	CHF	1'066.80
	Abfallbeseitigung	Ertragsüberschuss / Aufwandüberschuss	CHF	34'746.24

Die Ertragsüberschüsse der Spezialfinanzierungen werden den entsprechenden Eigenkapitalien zugewiesen.  
 Durch diese Ergebnisse ergeben sich folgende zweckgebundene Eigenkapitalien:

Wasserversorgung	Verpflichtung (+) / Vorschuss (-)	CHF	3'910'137.57
Abwasserbeseitigung	Verpflichtung (+) / Vorschuss (-)	CHF	1'233'758.79
Abfallbeseitigung	Verpflichtung (+) / Vorschuss (-)	CHF	432'833.87

2.3 Die Revisionsstelle hat die vorliegende Jahresrechnung geprüft und beantragt dem Gemeinderat und der Gemeindeversammlung, diese zu beschliessen.

3 **Antrag**

Der Gemeinderat beantragt der Gemeindeversammlung die vorliegende Jahresrechnung 2025 der Einwohnergemeinde Hägendorf zu beschliessen.

4614 Hägendorf, 11. Mai 2026

EINWOHNERGEMEINDE  
 Gemeindepräsident

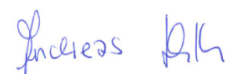

Andreas Heller

Verwaltungsleiter



Uli Ungethüm

# **Jahresrechnung - Finanzbericht**

## Übersicht Jahresrechnung

Finanzierung	Konten- definition	Gemeinde Total		Allgemeiner Haushalt		Spezialfinanzierungen Total	
		Jahresrechnung	Budget	Jahresrechnung	Budget	Jahresrechnung	Budget
+ Ertragsüberschuss	+ 9000	1'013'490.68	0.00	1'013'490.68	0.00	-	-
- Aufwandüberschuss	- 9001	0.00	1'157'600.00	0.00	1'157'600.00	-	-
+ Betriebsgewinne (Einlagen in Spezialfinanzierungen EK)	+3510, ohne 3510.10	204'767.26	140'000.00	-	-	204'767.26	140'000.00
- Betriebsverluste (Entnahmen aus Spezialfinanzierungen EK)	-4510, ohne 4510.10	0.00	39'700.00	-	-	0.00	39'700.00
+ Aufwand für Abschreibungen und Wertberichtigungen	+ 33, 364, 365, 366, 383, 387	1'059'926.62	1'150'000.00	878'776.73	932'000.00	181'149.89	218'000.00
+ Einlagen in Fonds und Spezialfinanzierungen	+ 350, +3511, +3510.10	152'959.33	129'100.00	0.00	0.00	152'959.33	129'100.00
- Entnahmen aus Fonds und Spezialfinanzierungen	- 450, - 4511, -4510.10	5'829.81	18'000.00	1'689.70	500.00	4'140.11	17'500.00
+ Einlagen in das Eigenkapital	+ 389	0.00	0.00	0.00	0.00	0.00	0.00
- Entnahmen aus dem Eigenkapital	- 489	90'633.65	74'100.00	90'633.65	74'100.00	0.00	0.00
<b>Selbstfinanzierung</b>		<b>2'334'680.43</b>	<b>129'700.00</b>	<b>1'799'944.06</b>	<b>-300'200.00</b>	<b>534'736.37</b>	<b>429'900.00</b>
- Nettoinvestitionen Verwaltungsvermögen		496'650.17	3'631'000.00	371'964.87	1'950'000.00	124'685.30	1'681'000.00
<b>Finanzierungsüberschuss (+), -fehlbetrag (-)</b>		<b>1'838'030.26</b>	<b>-3'501'300.00</b>	<b>1'427'979.19</b>	<b>-2'250'200.00</b>	<b>410'051.07</b>	<b>-1'251'100.00</b>
<b>Selbstfinanzierungsgrad (in %)</b>		<b>470.09</b>	<b>3.57</b>	<b>483.90</b>	<b>-15.39</b>	<b>428.87</b>	<b>25.57</b>

**Selbstfinanzierung:** Summe der selbst erwirtschafteten Mittel. Die Selbstfinanzierung ist vergleichbar mit der Kenngrösse des Cashflows. Im Vergleich zum Cashflow erfolgt die Berechnung der Selbstfinanzierung nach einer vereinfachten Methode.

**Selbstfinanzierungsgrad:** Anteil der Nettoinvestitionen, welche aus eigenen Mitteln finanziert werden können. Mittelfristig sollte der Selbstfinanzierungsgrad im Durchschnitt gegen 100 % sein. Bei einem Wert von über 100 % können die Investitionen vollständig eigenfinanziert werden. Ein Selbstfinanzierungsgrad unter 100 % führt zu einer Neuverschuldung.

über 100 % sehr gut  
 80 - 100 % gut  
 50 - 80 % genügend  
 0 - 50 % ungenügend  
 < 0 % sehr schlecht

## Übersicht Jahresrechnung

Finanzierung - Spezialfinanzierungen	Konten- definition	Wasserversorgung		Abwasserbeseitigung		Abfallbeseitigung	
		Jahresrechnung	Budget	Jahresrechnung	Budget	Jahresrechnung	Budget
+ Betriebsgewinne (Einlagen in Spezialfinanzierungen EK)	+3510, ohne 3510.10	168'954.22	102'100.00	1'066.80	0.00	34'746.24	37'900.00
- Betriebsverluste (Entnahmen aus Spezialfinanzierungen EK)	-4510, ohne 4510.10	0.00	0.00	0.00	39'700.00	0.00	0.00
+ Aufwand für Abschreibungen und Wertberichtigungen	+ 33, 364, 365, 366, 383, 387	177'009.78	200'500.00	4'140.11	17'500.00	0.00	0.00
+ Einlagen in Fonds und Spezialfinanzierungen	+ 350, +3511, +3510.10	2'194.22	0.00	150'765.11	129'100.00	0.00	0.00
- Entnahmen aus Fonds und Spezialfinanzierungen	- 450, - 4511, -4510.10	0.00	0.00	4'140.11	17'500.00	0.00	0.00
+ Einlagen in das Eigenkapital	+ 389	0.00	0.00	0.00	0.00	0.00	0.00
- Entnahmen aus dem Eigenkapital	- 489	0.00	0.00	0.00	0.00	0.00	0.00
<b>Selbstfinanzierung</b>		<b>348'158.22</b>	<b>302'600.00</b>	<b>151'831.91</b>	<b>89'400.00</b>	<b>34'746.24</b>	<b>37'900.00</b>
- Nettoinvestitionen Verwaltungsvermögen		122'414.50	1'211'000.00	2'270.80	470'000.00	0.00	0.00
<b>Finanzierungsüberschuss (+), -fehlbetrag (-)</b>		<b>225'743.72</b>	<b>-908'400.00</b>	<b>149'561.11</b>	<b>-380'600.00</b>	<b>34'746.24</b>	<b>37'900.00</b>
<b>Selbstfinanzierungsgrad (in %)</b>		<b>284.41</b>	<b>24.99</b>	<b>6'686.27</b>	<b>19.02</b>	<b>#DIV/0!</b>	<b>-</b>

**Erfolgsrechnung**

<b>Aufgabenbereiche (Funktionale Gliederung)</b>		<b>Jahresrechnung 2025</b>		<b>Budget 2025</b>		<b>Jahresrechnung 2024</b>	
		Aufwand	Ertrag	Aufwand	Ertrag	Aufwand	Ertrag
0	Allgemeine Verwaltung	4'083'268.18	1'922'026.85	4'273'000.00	2'046'000.00	4'099'644.04	1'851'881.45
	Nettoergebnis		2'161'241.33		2'227'000.00		2'247'762.59
1	Öffentliche Ordnung und Sicherheit, Verteidigung	153'403.94	92'158.90	151'700.00	80'000.00	141'497.45	81'506.75
	Nettoergebnis		61'245.04		71'700.00		59'990.70
2	Bildung	11'112'416.20	2'092'184.25	11'190'700.00	1'832'300.00	11'277'640.71	2'062'301.70
	Nettoergebnis		9'020'231.95		9'358'400.00		9'215'339.01
3	Kultur, Sport und Freizeit, Kirche	1'061'629.31	190'488.47	970'800.00	159'500.00	1'137'205.79	166'638.85
	Nettoergebnis		871'140.84		811'300.00		970'566.94
4	Gesundheit	1'624'491.05	37'170.05	1'674'700.00	40'000.00	1'529'160.80	36'567.11
	Nettoergebnis		1'587'321.00		1'634'700.00		1'492'593.69
5	Soziale Sicherheit	4'621'417.47	68'243.50	4'833'300.00	56'500.00	4'525'122.25	100'485.00
	Nettoergebnis		4'553'173.97		4'776'800.00		4'424'637.25
6	Verkehr	1'849'608.51	985'275.72	1'860'300.00	820'900.00	1'771'658.89	904'579.70
	Nettoergebnis		864'332.79		1'039'400.00		867'079.19
7	Umweltschutz und Raumordnung	2'799'883.41	2'462'238.72	2'874'800.00	2'469'900.00	2'704'427.33	2'380'430.26
	Nettoergebnis		337'644.69		404'900.00		323'997.07
8	Volkswirtschaft	107'781.30	93'479.75	34'000.00	79'000.00	33'844.40	82'009.95
	Nettoergebnis		14'301.55		-45'000.00		-48'165.55
9	Finanzen und Steuern	675'176.84	21'159'300.68	599'600.00	19'721'200.00	565'090.98	19'440'278.39
	Nettoergebnis	20'484'123.84		19'121'600.00		18'875'187.41	
<b>Total Aufwand / Ertrag</b>		28'089'076.21	29'102'566.89	28'462'900.00	27'305'300.00	27'785'292.64	27'106'679.16
<b>Ertragsüberschuss (+) / Aufwandüberschuss (-)</b>			1'013'490.68		-1'157'600.00		-678'613.48
<b>Total</b>		29'102'566.89	29'102'566.89	28'462'900.00	28'462'900.00	27'785'292.64	27'785'292.64

## Erfolgsrechnung

<b>Gemeinde Total</b>		<b>Jahresrechnung 2025</b>	<b>Budget 2025</b>	<b>Jahresrechnung 2024</b>
30	Personalaufwand	8'330'777.66	8'533'600.00	8'257'114.30
31	Sach- und übriger Betriebsaufwand	3'921'935.70	3'698'700.00	3'690'383.84
33	Abschreibungen Verwaltungsvermögen	1'059'926.62	1'150'000.00	1'245'190.19
35	Einlagen in Fonds und Spezialfinanzierungen	357'726.59	269'100.00	369'005.37
36	Transferaufwand	11'662'554.07	12'005'000.00	11'558'077.55
39	Interne Verrechnungen	2'660'381.97	2'688'400.00	2'522'510.39
	<b>Total betrieblicher Aufwand</b>	<b>27'993'302.61</b>	<b>28'344'800.00</b>	<b>27'642'281.64</b>
40	Fiskalertrag	20'090'106.14	18'676'500.00	18'381'634.07
41	Regalien und Konzessionen	93'479.75	79'000.00	82'009.95
42	Entgelte	2'771'959.28	2'659'600.00	2'642'765.94
43	Verschiedene Erträge	4'947.30	0.00	0.00
45	Entnahmen aus Fonds und Spezialfinanzierungen	5'829.81	57'700.00	4'809.58
46	Transferertrag	3'077'343.35	2'756'300.00	3'105'165.05
49	Interne Verrechnungen	2'660'381.97	2'688'400.00	2'522'510.39
	<b>Total betrieblicher Ertrag</b>	<b>28'704'047.60</b>	<b>26'917'500.00</b>	<b>26'738'894.98</b>
	<b>Ergebnis aus betrieblicher Tätigkeit</b>	<b>710'744.99</b>	<b>-1'427'300.00</b>	<b>-903'386.66</b>
34	Finanzaufwand	95'773.60	118'100.00	143'011.00
44	Finanzertrag	307'885.64	313'700.00	293'730.68
	<b>Ergebnis aus Finanzierung</b>	<b>212'112.04</b>	<b>195'600.00</b>	<b>150'719.68</b>
	<b>Operatives Ergebnis</b>	<b>922'857.03</b>	<b>-1'231'700.00</b>	<b>-752'666.98</b>
38	Ausserordentlicher Aufwand	0.00	0.00	0.00
48	Ausserordentlicher Ertrag	90'633.65	74'100.00	74'053.50
	<b>Ausserordentliches Ergebnis</b>	<b>90'633.65</b>	<b>74'100.00</b>	<b>74'053.50</b>
	<b>Jahresergebnis Erfolgsrechnung</b> Ertragsüberschuss (+), Aufwandüberschuss (-)	<b>1'013'490.68</b>	<b>-1'157'600.00</b>	<b>-678'613.48</b>

## Erfolgsrechnung

<b>Wasserversorgung</b>		<b>Jahresrechnung 2025</b>	<b>Budget 2025</b>	<b>Jahresrechnung 2024</b>
30	Personalaufwand	480.00	0.00	0.00
31	Sach- und übriger Betriebsaufwand	459'008.72	528'100.00	409'918.74
33	Abschreibungen Verwaltungsvermögen	177'009.78	200'500.00	175'045.48
35	Einlagen in Fonds und Spezialfinanzierungen (nur Werterhalt einfügen)	2'194.22	0.00	4'158.52
36	Transferaufwand	53'495.77	0.00	37'556.07
39	Interne Verrechnungen	267'900.00	259'800.00	270'550.00
	<b>Total Betrieblicher Aufwand</b>	<b>960'088.49</b>	<b>988'400.00</b>	<b>897'228.81</b>
40	Fiskalertrag	0.00	0.00	0.00
41	Regalien und Konzessionen	0.00	0.00	0.00
42	Entgelte	1'086'545.19	1'080'200.00	1'031'886.60
43	Verschiedene Erträge	0.00	0.00	0.00
45	Entnahmen aus Fonds und Spezialfinanzierungen	0.00	0.00	0.00
46	Transferertrag	28'595.45	0.00	30'111.15
49	Interne Verrechnungen	13'902.07	10'300.00	18'040.76
	<b>Total Betrieblicher Ertrag</b>	<b>1'129'042.71</b>	<b>1'090'500.00</b>	<b>1'080'038.51</b>
	<b>Ergebnis aus betrieblicher Tätigkeit</b>	<b>168'954.22</b>	<b>102'100.00</b>	<b>182'809.70</b>
34	Finanzaufwand	0.00	0.00	0.00
44	Finanzertrag	0.00	0.00	0.00
	<b>Ergebnis aus Finanzierung</b>	<b>0.00</b>	<b>0.00</b>	<b>0.00</b>
	<b>Operatives Ergebnis</b>	<b>168'954.22</b>	<b>102'100.00</b>	<b>182'809.70</b>
38	Ausserordentlicher Aufwand	0.00	0.00	0.00
48	Ausserordentlicher Ertrag	0.00	0.00	0.00
	<b>Ausserordentliches Ergebnis</b>	<b>0.00</b>	<b>0.00</b>	<b>0.00</b>
	<b>Jahresergebnis Erfolgsrechnung</b> Ertragsüberschuss (+), Aufwandüberschuss (-)	<b>168'954.22</b>	<b>102'100.00</b>	<b>182'809.70</b>

**Erfolgsrechnung**

<b>Abwasserbeseitigung</b>		<b>Jahresrechnung 2025</b>	<b>Budget 2025</b>	<b>Jahresrechnung 2024</b>
30	Personalaufwand	0.00	0.00	0.00
31	Sach- und übriger Betriebsaufwand	111'881.20	163'100.00	86'462.90
33	Abschreibungen Verwaltungsvermögen	4'140.11	17'500.00	4'101.23
35	Einlagen in Fonds und Spezialfinanzierungen (Werterhalt)	150'765.11	129'100.00	142'523.77
36	Transferaufwand	447'977.80	465'700.00	444'766.20
39	Interne Verrechnungen	45'550.00	43'400.00	45'850.00
	<b>Total Betrieblicher Aufwand</b>	<b>760'314.22</b>	<b>818'800.00</b>	<b>723'704.10</b>
40	Fiskalertrag	0.00	0.00	0.00
41	Regalien und Konzessionen	0.00	0.00	0.00
42	Entgelte	669'298.88	672'000.00	643'707.22
43	Verschiedene Erträge	0.00	0.00	0.00
45	Entnahmen aus Fonds und Spezialfinanzierungen (Werterhalt)	4'140.11	17'500.00	4'101.23
46	Transferertrag	14'136.00	14'000.00	13'971.60
49	Interne Verrechnungen	73'806.03	75'600.00	82'624.07
	<b>Total Betrieblicher Ertrag</b>	<b>761'381.02</b>	<b>779'100.00</b>	<b>744'404.12</b>
	<b>Ergebnis aus betrieblicher Tätigkeit</b>	<b>1'066.80</b>	<b>-39'700.00</b>	<b>20'700.02</b>
34	Finanzaufwand	0.00	0.00	0.00
44	Finanzertrag	0.00	0.00	0.00
	<b>Ergebnis aus Finanzierung</b>	<b>0.00</b>	<b>0.00</b>	<b>0.00</b>
	<b>Operatives Ergebnis</b>	<b>1'066.80</b>	<b>-39'700.00</b>	<b>20'700.02</b>
38	Ausserordentlicher Aufwand	0.00	0.00	0.00
48	Ausserordentlicher Ertrag	0.00	0.00	0.00
	<b>Ausserordentliches Ergebnis</b>	<b>0.00</b>	<b>0.00</b>	<b>0.00</b>
	<b>Jahresergebnis Erfolgsrechnung</b> Ertragsüberschuss (+), Aufwandüberschuss (-)	<b>1'066.80</b>	<b>-39'700.00</b>	<b>20'700.02</b>

**Erfolgsrechnung**

<b>Abfallbeseitigung</b>		<b>Jahresrechnung 2025</b>	<b>Budget 2025</b>	<b>Jahresrechnung 2024</b>
30	Personalaufwand	0.00	0.00	0.00
31	Sach- und übriger Betriebsaufwand	287'769.95	294'500.00	288'375.37
33	Abschreibungen Verwaltungsvermögen	0.00	0.00	0.00
35	Einlagen in Fonds und Spezialfinanzierungen	0.00	0.00	0.00
36	Transferaufwand	110'317.45	110'000.00	108'375.00
39	Interne Verrechnungen	58'250.00	61'100.00	63'350.00
	<b>Total Betrieblicher Aufwand</b>	<b>456'337.40</b>	<b>465'600.00</b>	<b>460'100.37</b>
40	Fiskalertrag	0.00	0.00	0.00
41	Regalien und Konzessionen	0.00	0.00	0.00
42	Entgelte	468'820.97	480'000.00	449'539.22
43	Verschiedene Erträge	0.00	0.00	0.00
45	Entnahmen aus Fonds und Spezialfinanzierungen	0.00	0.00	0.00
46	Transferertrag	18'923.80	19'500.00	19'719.15
49	Interne Verrechnungen	3'338.87	4'000.00	4'655.36
	<b>Total Betrieblicher Ertrag</b>	<b>491'083.64</b>	<b>503'500.00</b>	<b>473'913.73</b>
	<b>Ergebnis aus betrieblicher Tätigkeit</b>	<b>34'746.24</b>	<b>37'900.00</b>	<b>13'813.36</b>
34	Finanzaufwand	0.00	0.00	0.00
44	Finanzertrag	0.00	0.00	0.00
	<b>Ergebnis aus Finanzierung</b>	<b>0.00</b>	<b>0.00</b>	<b>0.00</b>
	<b>Operatives Ergebnis</b>	<b>34'746.24</b>	<b>37'900.00</b>	<b>13'813.36</b>
38	Ausserordentlicher Aufwand	0.00	0.00	0.00
48	Ausserordentlicher Ertrag	0.00	0.00	0.00
	<b>Ausserordentliches Ergebnis</b>	<b>0.00</b>	<b>0.00</b>	<b>0.00</b>
	<b>Jahresergebnis Erfolgsrechnung</b> Ertragsüberschuss (+), Aufwandüberschuss (-)	<b>34'746.24</b>	<b>37'900.00</b>	<b>13'813.36</b>

## Erfolgsrechnung

<b>Gemeinde Allgemeiner Haushalt</b>		<b>Jahresrechnung 2025</b>	<b>Budget 2025</b>	<b>Jahresrechnung 2024</b>
30	Personalaufwand	8'330'297.66	8'533'600.00	8'257'114.30
31	Sach- und übriger Betriebsaufwand	3'063'275.83	2'713'000.00	2'905'626.83
33	Abschreibungen Verwaltungsvermögen	878'776.73	932'000.00	1'066'043.48
35	Einlagen in Fonds und Spezialfinanzierungen	0.00	0.00	5'000.00
36	Transferaufwand	11'050'763.05	11'429'300.00	10'967'380.28
39	Interne Verrechnungen	2'288'681.97	2'324'100.00	2'142'760.39
	<b>Total Betrieblicher Aufwand</b>	<b>25'611'795.24</b>	<b>25'932'000.00</b>	<b>25'343'925.28</b>
40	Fiskalertrag	20'090'106.14	18'676'500.00	18'381'634.07
41	Regalien und Konzessionen	93'479.75	79'000.00	82'009.95
42	Entgelte	547'294.24	427'400.00	517'632.90
43	Verschiedene Erträge	4'947.30	0.00	0.00
45	Entnahmen aus Fonds und Spezialfinanzierungen	1'689.70	500.00	708.35
46	Transferertrag	3'015'688.10	2'722'800.00	3'041'363.15
49	Interne Verrechnungen	2'569'335.00	2'598'500.00	2'417'190.20
	<b>Total Betrieblicher Ertrag</b>	<b>26'322'540.23</b>	<b>24'504'700.00</b>	<b>24'440'538.62</b>
	<b>Ergebnis aus betrieblicher Tätigkeit</b>	<b>710'744.99</b>	<b>-1'427'300.00</b>	<b>-903'386.66</b>
34	Finanzaufwand	95'773.60	118'100.00	143'011.00
44	Finanzertrag	307'885.64	313'700.00	293'730.68
	<b>Ergebnis aus Finanzierung</b>	<b>212'112.04</b>	<b>195'600.00</b>	<b>150'719.68</b>
	<b>Operatives Ergebnis</b>	<b>922'857.03</b>	<b>-1'231'700.00</b>	<b>-752'666.98</b>
38	Ausserordentlicher Aufwand	0.00	0.00	0.00
48	Ausserordentlicher Ertrag	90'633.65	74'100.00	74'053.50
	<b>Ausserordentliches Ergebnis</b>	<b>90'633.65</b>	<b>74'100.00</b>	<b>74'053.50</b>
	<b>Jahresergebnis Erfolgsrechnung</b> Ertragsüberschuss (+), Aufwandüberschuss (-)	<b>1'013'490.68</b>	<b>-1'157'600.00</b>	<b>-678'613.48</b>

**Investitionsrechnung**

<b>Aufgabenbereiche (Funktionale Gliederung)</b>		<b>Jahresrechnung 2025</b>		<b>Budget 2025</b>		<b>Jahresrechnung 2024</b>	
		Ausgaben	Einnahmen	Ausgaben	Einnahmen	Ausgaben	Einnahmen
0	Allgemeine Verwaltung	0.00	0.00	0.00	0.00	0.00	0.00
	Nettoergebnis		0.00		0.00		0.00
1	Öffentliche Ordnung und Sicherheit, Verteidigung	0.00	0.00	0.00	0.00	0.00	0.00
	Nettoergebnis		0.00		0.00		0.00
2	Bildung	0.00	0.00	0.00	0.00	222'439.90	0.00
	Nettoergebnis		0.00		0.00		222'439.90
3	Kultur, Sport und Freizeit, Kirche	0.00	10'000.00	0.00	10'000.00	50'000.00	0.00
	Nettoergebnis	10'000.00		10'000.00			50'000.00
4	Gesundheit	0.00	0.00	0.00	0.00	0.00	0.00
	Nettoergebnis		0.00		0.00		0.00
5	Soziale Sicherheit	0.00	0.00	0.00	0.00	0.00	0.00
	Nettoergebnis		0.00		0.00		0.00
6	Verkehr	339'702.77	0.00	1'755'000.00	0.00	210'133.05	0.00
	Nettoergebnis		339'702.77		1'755'000.00		210'133.05
7	Umweltschutz und Raumordnung	285'477.05	118'529.65	2'075'000.00	189'000.00	639'194.03	127'072.65
	Nettoergebnis		166'947.40		1'886'000.00		512'121.38
8	Volkswirtschaft	0.00	0.00	0.00	0.00	0.00	0.00
	Nettoergebnis		0.00		0.00		0.00
<b>Total Ausgaben / Einnahmen</b>		625'179.82	128'529.65	3'830'000.00	199'000.00	1'121'766.98	127'072.65
<b>Nettoinvestitionen (+) / Einnahmenüberschuss (-)</b>			496'650.17		3'631'000.00		994'694.33
<b>Total</b>		625'179.82	625'179.82	3'830'000.00	3'830'000.00	1'121'766.98	1'121'766.98

## Investitionsrechnung Verwaltungsvermögen

<b>Investitionsrechnung VV</b>		<b>Jahresrechnung 2025</b>	<b>Budget 2025</b>	<b>Jahresrechnung 2024</b>
<b>Investitionsausgaben</b>				
50	Sachanlagen	535'754.42	3'750'000.00	908'073.87
52	Immaterielle Anlagen	37'425.40	80'000.00	163'693.11
54	Darlehen	0.00	0.00	50'000.00
55	Beteiligungen und Grundkapitalien	52'000.00	0.00	0.00
56	Eigene Investitionsbeiträge	0.00	0.00	0.00
<b>Total Investitionsausgaben</b>		<b>625'179.82</b>	<b>3'830'000.00</b>	<b>1'121'766.98</b>
<b>Investitionseinnahmen</b>				
60	Übertragung von Sachanlagen in das Finanzvermögen	0.00	0.00	0.00
62	Übertragung immaterielle Anlagen	0.00	0.00	0.00
63	Investitionsbeiträge für eigene Rechnung	118'529.65	189'000.00	127'072.65
64	Rückzahlung von Darlehen	10'000.00	10'000.00	0.00
65	Übertragung von Beteiligungen	0.00	0.00	0.00
66	Rückzahlung eigener Investitionsbeiträge	0.00	0.00	0.00
<b>Total Investitionseinnahmen</b>		<b>128'529.65</b>	<b>199'000.00</b>	<b>127'072.65</b>
<b>Investitionen im Verwaltungsvermögen</b>				
	Total Investitionsausgaben	625'179.82	3'830'000.00	1'121'766.98
	Total Investitionseinnahmen	128'529.65	199'000.00	127'072.65
592	Übertrag Einnahmenüberschuss in ER	0.00	0.00	0.00
<b>Nettoinvestitionen (-) / Einnahmenüberschuss (+)</b>		<b>-496'650.17</b>	<b>-3'631'000.00</b>	<b>-994'694.33</b>

**Bilanz**

<b>Aktiven</b>	<b>01.01.2025</b>	<b>Zunahme</b>	<b>Abnahme</b>	<b>31.12.2025</b>
<b>Finanzvermögen</b>				
100 Flüssige Mittel und kurzfristige Geldanlagen	<b>2'713'737.60</b>	61'364'958.24	60'220'713.71	<b>3'857'982.13</b>
101 Forderungen	<b>6'184'572.35</b>	26'067'449.86	25'556'045.04	<b>6'695'977.17</b>
102 Kurzfristige Finanzanlagen	<b>0.00</b>	0.00	0.00	<b>0.00</b>
104 Aktive Rechnungsabgrenzungen	<b>53'194.95</b>	23'200.00	53'194.95	<b>23'200.00</b>
106 Vorräte und angefangene Arbeiten	<b>0.00</b>	0.00	0.00	<b>0.00</b>
107 Finanzanlagen	<b>1'027'700.00</b>	0.00	102'660.00	<b>925'040.00</b>
108 Sachanlagen Finanzvermögen	<b>2'346'265.91</b>	0.00	0.00	<b>2'346'265.91</b>
109 Forderungen gegenüber Spezialfinanzierungen und Fonds im Fremdkapit	<b>0.00</b>	0.00	0.00	<b>0.00</b>
<b>Total Finanzvermögen</b>	<b>12'325'470.81</b>	87'455'608.10	85'932'613.70	<b>13'848'465.21</b>
<b>Verwaltungsvermögen</b>				
140 Sachanlagen Verwaltungsvermögen	<b>19'452'898.72</b>	505'436.47	1'088'547.01	<b>18'869'788.18</b>
142 Immaterielle Anlagen	<b>381'096.30</b>	67'743.35	89'909.26	<b>358'930.39</b>
144 Darlehen	<b>50'000.00</b>	0.00	10'000.00	<b>40'000.00</b>
145 Beteiligungen, Grundkapitalien	<b>121'370.75</b>	71'100.25	840.00	<b>191'631.00</b>
146 Investitionsbeiträge	<b>0.00</b>	0.00	0.00	<b>0.00</b>
<b>Total Verwaltungsvermögen</b>	<b>20'005'365.77</b>	644'280.07	1'189'296.27	<b>19'460'349.57</b>
<b>Total Aktiven</b>	<b>32'330'836.58</b>	88'099'888.17	87'121'909.97	<b>33'308'814.78</b>

**Bilanz**

<b>Passiven</b>		<b>01.01.2025</b>	<b>Zunahme</b>	<b>Abnahme</b>	<b>31.12.2025</b>
<b>Kurzfristiges Fremdkapital</b>					
200	Laufende Verbindlichkeiten	<b>3'573'026.79</b>	27'944'000.63	27'961'280.84	<b>3'555'746.58</b>
201	Kurzfristige Finanzverbindlichkeiten	<b>1'600'000.00</b>	3'400'000.00	3'600'000.00	<b>1'400'000.00</b>
204	Passive Rechnungsabgrenzungen	<b>430'950.00</b>	377'615.00	430'950.00	<b>377'615.00</b>
205	Kurzfristige Rückstellungen	<b>0.00</b>	0.00	0.00	<b>0.00</b>
<b>Total Kurzfristiges Fremdkapital</b>		<b>5'603'976.79</b>	31'721'615.63	31'992'230.84	<b>5'333'361.58</b>
<b>Langfristiges Fremdkapital</b>					
206	Langfristige Finanzverbindlichkeiten	<b>10'488'065.75</b>	5'000'000.00	5'044'420.65	<b>10'443'645.10</b>
208	Langfristige Rückstellungen	<b>0.00</b>	0.00	0.00	<b>0.00</b>
209	Verbindlichkeiten gegenüber Spezialfinanzierungen und Fonds im Fremdk	<b>487'942.60</b>	0.00	0.00	<b>487'942.60</b>
<b>Total Langfristiges Fremdkapital</b>		<b>10'976'008.35</b>	5'000'000.00	5'044'420.65	<b>10'931'587.70</b>
<b>Total Fremdkapital</b>		<b>16'579'985.14</b>	36'721'615.63	37'036'651.49	<b>16'264'949.28</b>
<b>Eigenkapital</b>					
290	Verpflichtungen / Vorschüsse gegenüber Spezialfinanzierungen	<b>7'075'475.14</b>	357'726.59	4'140.11	<b>7'429'061.62</b>
291	Fonds / Legate	<b>78'922.15</b>	0.00	1'689.70	<b>77'232.45</b>
293	Vorfinanzierungen	<b>0.00</b>	0.00	0.00	<b>0.00</b>
294	Reserven	<b>0.00</b>	0.00	0.00	<b>0.00</b>
295	Aufwertungsreserve (Einführung HRM2)	<b>0.00</b>	0.00	0.00	<b>0.00</b>
296	Neubewertungsreserve Finanzvermögen	<b>72'373.40</b>	19'100.25	91'473.65	<b>0.00</b>
298	Übriges Eigenkapital	<b>0.00</b>	0.00	0.00	<b>0.00</b>
299	Bilanzüberschuss/-fehlbetrag	<b>8'524'080.75</b>	1'692'104.16	678'613.48	<b>9'537'571.43</b>
<b>Total Eigenkapital</b>		<b>15'750'851.44</b>	2'068'931.00	775'916.94	<b>17'043'865.50</b>
<b>Total Passiven</b>		<b>32'330'836.58</b>	38'790'546.63	37'812'568.43	<b>33'308'814.78</b>

## Geldflussrechnung

<b>Geldflussrechnung - indirekte Methode</b>		Konten/Sachgruppen	2024	2025
<b>Betriebstätigkeit</b>				
	Jahresergebnis Erfolgsrechnung: Ertragsüberschuss (+), Aufwandüberschuss (-)	900 (+) oder (-)	-678'613.48	1'013'490.68
+	Abschreibungen Verwaltungsvermögen	33 + 366 + 383 + 387	1'245'190.19	1'059'926.62
+/-	Abnahme / Zunahme Forderungen	Δ 101 - Δ 1011	-660'309.06	-292'083.04
+/-	Abnahme / Zunahme Aktive Rechnungsabgrenzungen	Δ 1047	-53'194.95	29'994.95
+/-	Abnahme / Zunahme Vorräte und angefangene Arbeiten	Δ 106	0.00	0.00
+/-	Neubewertung Beteiligungen VV	364 + 365	0.00	0.00
+/-	Wertberichtigungen / Marktwertanpassungen auf Finanzanlagen (nicht realisiert)	3440 / 4440 + 4441 + 4442	0.00	0.00
+/-	Verluste / Gewinne auf Finanzanlagen (realisiert)	3410 / 4410	0.00	0.00
+/-	Wertberichtigungen Sachanlagen FV (nicht realisiert)	3441 / 4443 + 4449	0.00	0.00
+/-	Verluste / Gewinne auf Sachanlagen FV (realisiert)	3411 / 4411	0.00	0.00
+/-	Zunahme / Abnahme Laufende Verbindlichkeiten	Δ 200 - Δ 2001	314'190.93	382'719.79
+/-	Zunahme / Abnahme Passive Rechnungsabgrenzungen	Δ 2047	-12'064.00	-53'335.00
+/-	Bildung / Auflösung Rückstellungen der Erfolgsrechnung	Δ 205 + Δ 208	0.00	0.00
+/-	Einlagen / Entnahmen Fonds/Spezialfinanzierungen FK	35 / 45	364'195.79	351'896.78
+/-	Einlagen / Entnahmen EK (inkl. Abschr. BfB, inkl. Aufl. NBR + AWR, ohne Vorfinanz.)	389 / 489	-74'053.50	-90'633.65
+/-	Bildung / Auflösung Verbindlichkeiten SF FK ohne Einlage Schutzraumbauten	Δ 209	0.00	0.00
-	Aktivierung Eigenleistungen	431	0.00	0.00
+/-	Bildung / Auflösung Vorfinanzierung	Δ 2930	0.00	0.00
<b>Geldfluss aus betrieblicher Tätigkeit (Cash Flow)</b>			<b>445'341.92</b>	<b>2'401'977.13</b>
<b>Investitionstätigkeit</b>				
-	Investitionsausgaben Verwaltungsvermögen	50 + 52 + 54 + 55 + 56	-1'121'766.98	-625'179.82
-	Übertrag Einnahmenüberschuss in ER	592	0.00	0.00
+	Investitionseinnahmen Verwaltungsvermögen	60 + 62 + 63 + 64 + 65 + 66	127'072.65	128'529.65
=	Saldo der Investitionsrechnung (Nettoinvestitionen)		-994'694.33	-496'650.17
-	Zunahme Aufwertungsreserve (Rückbuchungen Abschreibungen)	2950	0.00	0.00
+/-	Abnahme / Zunahme Aktive Rechnungsabgrenzungen IR	Δ 1046	0.00	0.00
+/-	Zunahme / Abnahme Passive Rechnungsabgrenzungen IR	Δ 2046	0.00	0.00
+	Aktivierte Eigenleistungen	431	0.00	0.00
<b>Geldfluss aus Investitionstätigkeit</b>			<b>-994'694.33</b>	<b>-496'650.17</b>

<b>Finanzierungstätigkeit</b>				
+/-	Zunahme / Abnahme Kurzfristige Finanzverbindlichkeiten	Δ 201	1'000'000.00	-200'000.00
+/-	Zunahme / Abnahme Langfristige Finanzverbindlichkeiten	Δ 206	-44'420.65	-44'420.65
+/-	Abnahme / Zunahme Finanzanlagen FV	Δ 102 + Δ 107	102'660.00	102'660.00
+/-	Marktwertanpassungen / Wertberichtigungen auf Finanzanlagen (nicht realisiert)	4440 + 4441 + 4442 / 3440	0.00	0.00
+/-	Gewinne / Verluste auf Finanzanlagen (realisiert)	4410 / 3410	0.00	0.00
+/-	Abnahme / Zunahme Sachanlagen FV, <b>Entnahmen/Einlagen NBR + AWR</b>	<b>Δ 108+4895+4896 -3896 +4390.01</b>	74'053.50	90'633.65
+/-	Wertaufholungen / Wertberichtigungen Sachanlagen FV (nicht realisiert)	4443 + 4449 / 3441	0.00	0.00
+/-	Gewinne / Verluste auf Sachanlagen FV (realisiert)	4411 / 3411	0.00	0.00
+/-	Abnahme / Zunahme Kontokorrente mit Dritten (Kontokorrentguthaben)	Δ 1011	-162'855.70	-219'321.78
+/-	Zunahme / Abnahme Kontokorrente mit Dritten (Kontokorrentschulden)	Δ 2001	-43'417.95	-400'000.00
+/-	Zunahme / Abnahme Aufwertungsreserve / Neubewertungsreserve (NBR)	295 / 296	-74'053.50	-90'633.65
+/-	Abnahme / Zunahme Umgliederung in VV		0.00	0.00
<b>Geldfluss aus Finanzierungstätigkeit</b>			<b>851'965.70</b>	<b>-761'082.43</b>
<b>Veränderung Flüssige Mittel (= Fonds)</b>			<b>302'613.29</b>	<b>1'144'244.53</b>
Stand flüssige Mittel per 1.1.			2'411'124.31	2'713'737.60
Stand flüssige Mittel per 31.12.			2'713'737.60	3'857'982.13
<b>Zunahme (+) / Abnahme (-) Flüssige Mittel</b>			<b>Δ 100</b>	<b>302'613.29</b>

Δ Differenz zwischen Bestand 01.01. und Bestand 31.12.

## Anhang

### Grundlagen und Grundsätze der Rechnungslegung

#### Angewandtes Regelwerk und Abweichungen

##### Rechtliche Grundlagen

Die **vorliegende Jahresrechnung** basiert auf dem solothurnischen Gemeindegesetz (BGS 131.1).

##### Regelwerk

Die Rechnungslegung orientiert sich an den Standards des Harmonisierten Rechnungslegungsmodell 2 (HRM2) für die Kantone und Gemeinden.

##### Umsetzung HRM2 - Standards

Bei Standards (Fachempfehlungen) mit Wahlmöglichkeiten gilt folgendes:

Nr. 07: Steuererträge – Die Steuererträge werden nach dem "Sollprinzip" (Mindeststandard) abgegrenzt. Das heisst, dass Ende Jahr alle Steuerguthaben für das betreffende Jahr verbucht sind, für die Rechnungen ausgestellt wurden. Das Sollprinzip entspricht nicht vollumfänglich dem Ansatz der periodengerechten Verbuchung, da keine Schätzungen zur Differenz der definitiv geschuldeten Steuern getätigt werden.

Nr. 12; Zusätzliche Abschreibungen sind in Ausnahmefällen (Voraussetzung für zusätzliche Abschreibungen siehe HBO Ziffer 16.4) zugelassen. Der Ausweis von zusätzlichen Abschreibungen erfolgt als ausserordentlicher Aufwand.

Nr. 10: Investitionsrechnung – Die Investitionsbeiträge von Dritten werden nach dem Nettoprinzip verbucht (Mindeststandard).

Nr. 13: Konsolidierte Betrachtungsweise - Es findet keine Konsolidierung für Organisationen des dritten Konsolidierungskreises statt. Die Informationen werden im Beteiligungsspiegel ausgewiesen.

Nr. 19: Vorgehen beim Übergang zum HRM2 – Es ist - gemäss Mindeststandard beim Übergang - keine Neubewertung des Verwaltungsvermögens vorgenommen worden.

##### Zulässige Abweichung zum HRM2

Der Zweckverband Abwasserregion Olten (ZAO) ist zuständig für die Abwasserentsorgung von 13 Gemeinden (Dulliken, Hägendorf, Hauenstein-Ifenthal, Kappel, Lostorf, Olten, Rickenbach, Rohr, Starrkirch-Wil, Stüsslingen, Trimbach, Wangen und Winznau). Er führt eine eigene Rechnung. Bis Ende 2015 wurden die Überschüsse in der Rechnung des ZAO anteilmässig jeweils einem Eigenkapitalanteil der jeweiligen Gemeinden zugeführt. Der Eigenkapitalanteil der Gemeinde Hägendorf am ZAO per 31.12.2015 betrug CHF 396'085.20. Dieser Anteil wurde unter HRM1 in der Buchhaltung der Gemeinde Hägendorf nie bilanziert, war jedoch im Anhang zur Jahresrechnung aufgeführt.

Mit der Einführung von HRM2 wurde die Rechnungslegungen der Zweckverbände ebenfalls neu geregelt. Zweckverbände, wie der Zweckverband Abwasserregion Olten, werden über Betriebskosten (analog der Sozialregionen) finanziert. Überschüsse müssen somit den Gemeinden zurückbezahlt werden, Fehlbeträge nachgefordert werden. Ein Eigenkapital als solches ist nicht vorgesehen. Im Rahmen der Umsetzung von HRM2 beim ZAO wurde deshalb das Eigenkapital der Gemeinden neu als Schuld gegenüber den angeschlossenen Gemeinden im Fremdkapital bilanziert. Aktuell ist der Zweckverband dabei, die ARA Winznau auszubauen und zu sanieren. Die Kosten für das Projekt belaufen sich auf rund 24.5 Mio. Franken. Die nun bestehenden Guthaben der Gemeinden werden zur Kostenglättung künftiger höherer Abschreibungen verwendet. Die Guthaben der Gemeinden sollten bis Ende 2024 aufgebraucht sein. Eine sofortige Rückforderung der Vorfinanzierung ist kaum möglich, da diese Guthaben in den Anlagen des Zweckverbandes verbaut sind. Die Gemeinde Hägendorf hat auf eine Bilanzierung in ihrer eigenen Rechnung verzichtet.

## Rechnungslegungsgrundsätze und Bilanzierungs- und Bewertungsvorschriften

### Rechnungslegungsgrundsätze

Die Rechnungslegung soll die **Vermögens-, Finanz- und Ertragslage den tatsächlichen Verhältnissen entsprechend** darstellen („True and Fair View“-Prinzip) und richtet sich nach den Grundsätzen der Verständlichkeit, der Wesentlichkeit, der Zuverlässigkeit, der Vergleichbarkeit, der Fortführung, der Stetigkeit, der Periodenabgrenzung und der Bruttodarstellung.

### Bilanzierungsgrundsätze

Vermögenswerte werden bilanziert, wenn sie einen künftigen wirtschaftlichen Nutzen hervorbringen oder ihre Nutzung zur Erfüllung öffentlicher Aufgaben vorgesehen ist und ihr Wert verlässlich ermittelt werden kann. Verpflichtungen werden bilanziert, wenn deren Ursprung in einem Ereignis der Vergangenheit liegt, ihre Erfüllung sicher oder wahrscheinlich zu einem Mittelabfluss führen wird und ihr Wert verlässlich ermittelt werden kann.

Die Aktivierung von Anlagen des Verwaltungsvermögens unterliegen einer **Aktivierungsgrenze von CHF 75'000.00**. Bei Rechnungsabgrenzungen beträgt die **Wesentlichkeitsgrenze** in der **Erfolgsrechnung CHF 15'000.00** und in der **Investitionsrechnung CHF 75'000.00**.

Hingegen gilt bei Rückstellungen keine Wesentlichkeitsgrenze.

### Bewertungsgrundsätze

Positionen des Finanzvermögens werden zum Verkehrswert bilanziert. Die Liegenschaften des Finanzvermögens sowie die Finanzanlagen inkl. der Beteiligungen und Darlehen im Verwaltungsvermögen wurden rückwirkend auf den 01.01.2016 aufgrund der kantonalen Vorgaben neu bewertet. Der Neubewertungssaldo wurde erfolgsneutral der Neubewertungsreserve zugewiesen. Aufgrund von § 217quater Gemeindegesetz und gemäss den Ausführungsbestimmungen im Handbuch (siehe HBO-Ziffern 13.7.6 und 14.6.11) ist die Neubewertungsreserve nach Ablauf einer Sperrfrist von 5 Jahren, also ab dem Rechnungsjahr 2021, über 5 Jahre in linearen Tranchen aufzulösen. Die Sachanlagen im Finanzvermögen sind (gemäss § 135 Gemeindegesetz und den Ausführungsbestimmungen im Kreisschreiben des AGEM vom 13.01.2021) nach 5 Jahren, somit per 01.01.2021 einer Folgebewertung zu unterziehen und entsprechend erfolgswirksam zu verbuchen.

Verwaltungsvermögen wird zum Anschaffungs- oder Herstellungswert bilanziert. Es wird je Anlagekategorie linear nach der Nutzungsdauer abgeschrieben. Die Anlagekategorien und die Nutzungsdauer sind vom Kanton vorgegeben. Darlehen und Beteiligungen werden nur abgeschrieben, wenn dauerhafte Wertverminderungen oder Verluste eingetreten sind. Das Verwaltungsvermögen, welches per Einführungszeitpunkt von HRM2 übernommen wurde, wurde nicht neu bewertet und wird innert 10 Jahren linear abgeschrieben.

Positionen des Fremd- und Eigenkapitals werden grundsätzlich zu Nominalwerten bilanziert.

### Kürzung der Nutzungsdauer, Projekt Sanierung Hallenbad

Das Hallenbad in Hägendorf wurde 2020/2021 komplett saniert, was Kosten in der Höhe von rund CHF 3.4 Mio (Verpflichtungskredit) verursachte. Dieser Investition wurde am 09.02.2020 an der Urne vom Hägendorfer Souverän zugestimmt. Da die Sanierung ziemlich genau zur Hälfte "Hochbauten" und zur anderen Hälfte "technische Einrichtungen" betrifft, hat Hägendorf beim Amt für Gemeinden (AGEM) eine Verkürzung der Nutzungsdauer beantragt. Aus Sicht Hägendorf ist es nicht realistisch, dass die technischen Einrichtungen über 33 Jahre halten. Mit Schreiben und gleichzeitiger **Verfügung vom 12.03.2020** hat das AGEM einer verkürzten Nutzungs- und somit verkürzten Abschreibungsdauer über das ganze Projekt zugestimmt, und zwar auf 21 Jahre. Im 2020 war die Anlage als "im Bau" deklariert. Dementsprechend wurden 2020 noch keine Abschreibungen gerechnet. Ab 2021 (Inbetriebnahme im Okt. 2021) wird die Investition entsprechend abgeschrieben.

### Zulässige Abweichungen zum HRM2.

Flurgenosenschaft Landumlegung Region Olten LRO - Mit Zustimmung des AGEM werden die Änderungen aufgrund der Landumlegung Region Olten LRO (RRB 2021/1001 vom 05.07.2021) nach Vorliegen der amtlichen Werte frühestens in der Jahresrechnung 2022 erfolgswirksam verbucht. Diese amtlichen Werte lagen bis zum Abschluss der Jahresrechnung 2022 (05.04.2023) noch nicht vor. Die betroffenen Änderungen sind im Liegenschaftsverzeichnis des Finanzvermögens im Anhang A2.1 nicht aufgeführt.

## Anhang

### Finanzanlagen / Wertschriften

A1	Finanzanlagen und Wertschriftenverzeichnis							Laufendes Jahr	Vorjahr
	Konto	Art der Wertschrift	Schuldner/Name	Laufzeit	Zinssatz	Anzahl	Nominalwert	Bilanzwert in Fr.	Bilanzwert in Fr.
	10702.01	Anteilschein	Raiffeisenbank Untergäu			5	200.00	1'000.00	1'000.00
	10710.01	Darlehen	Konsortium "Kreuzplatz			1	1'540'000.00	924'040.00	1'026'700.00
	<b>Total</b>							<b>925'040</b>	<b>1'027'700</b>

**Anhang**

**Anlagespiegel**

Verbindlich sind die vorgegebenen Anlagekategorien. Die Darstellung muss auch separat für den allgemeinen Haushalt und die Spezialfinanzierungen dargestellt werden können.

A2	Anschaffungskosten				Nutzungs- dauer	Abschrei- bungssatz	Kumulierte Abschreibungen						Buchwert per 31.12.2025		
	Stand per 01.01.2025	Zugänge (+) Abgänge (-)	Umglied- erungen	Stand per 31.12.2025			Stand per 01.01.2025	Planmässige Abschreibungen	Ausserplanm. Abschreibungen / Wertberichtigungen	zusätzliche Abschreibungen	Abgänge (+)	Wertberich- tigungen/Um- gliederung (+/-)		Stand per 31.12.2025	
							3300/3320/3660	3301/3321/3661	3830/3832/3876						
<b>Sachanlagen</b>															
<b>Bilanzkonti</b>															
Grundstücke unüberbaut Allgemeiner Haushalt	14000	1'388'037.20	0.00	0.00	1'388'037.20	40 / 10	2.5% / 10%	390'153.55	48'803.13	0.00	0.00	0.00	0.00	438'956.68	949'080.52
Strassen	14010	1'351'972.55	202'274.82	0.00	1'554'247.37	40	2.50%	166'493.70	39'175.05	0.00	0.00	0.00	0.00	205'668.75	1'348'578.64
Wasserbau	14020	1'132'863.26	4'836.70	0.00	1'137'699.96	50	2.00%	106'231.30	23'442.47	0.00	0.00	0.00	0.00	129'673.77	1'008'026.19
Tiefbauten Allgemeiner Haushalt (alt)	14030	249'803.00	0.00	0.00	249'803.00	40 / 10	2.5% / 10%	228'852.65	20'949.35	0.00	0.00	0.00	0.00	249'802.00	1.00
Tiefbauten Wasserversorgung SF	14031	3'506'371.50	103'313.50	0.00	3'609'685.00	50 / 10	2% / 10%	1'391'249.82	177'009.78	0.00	0.00	0.00	0.00	1'568'259.60	2'041'425.40
Tiefbauten Abwasserbeseitigung SF	14032	213'945.50	2'270.80	0.00	216'216.30	50	2.00%	18'199.25	4'140.11	0.00	0.00	0.00	0.00	22'339.36	193'876.94
Hochbau Allgemeiner Haushalt	14040	21'616'650.87	0.00	0.00	21'616'650.87	33	3.03%	7'940'909.56	617'995.96	0.00	0.00	0.00	0.00	8'558'905.52	13'057'745.35
Möbilien Allgemeiner Haushalt	14060	1'688'997.05	74'211.00	0.00	1'763'208.05	8	12.50%	1'533'106.45	18'638.00	0.00	0.00	0.00	0.00	1'551'744.45	211'463.60
Übrige Sachanlagen allgemeiner Haushalt	14090	198'635.10	0.00	0.00	198'635.10	10	10.00%	119'181.05	19'863.51	0.00	0.00	0.00	0.00	139'044.56	59'590.54
Anlagen im Bau allgemeiner Haushalt	14070	0.00	0.00	0.00	0.00			0.00							0.00
<b>Total Sachanlagen</b>		<b>31'347'276.03</b>	<b>386'906.82</b>	<b>0.00</b>	<b>31'734'182.85</b>			<b>11'894'377.33</b>	<b>970'017.36</b>	<b>0.00</b>	<b>0.00</b>	<b>0.00</b>	<b>0.00</b>	<b>12'864'394.69</b>	<b>18'869'788.18</b>
<b>Immaterielle Anlagen</b>															
Software Allg. Haushalt	14200	90'484.15	0.00	0.00	90'484.15	10	10.00%	90'484.15	0.00	0.00	0.00	0.00	0.00	90'484.15	0.00
Übrige immaterielle Anlagen Allg. Haushalt	14290	616'899.56	48'642.35	0.00	665'541.91	10	10.00%	235'803.26	89'909.26	0.00	0.00	0.00	0.00	325'712.52	339'829.39
<b>Total Immaterielle Anlagen</b>		<b>707'383.71</b>	<b>48'642.35</b>	<b>0.00</b>	<b>756'026.06</b>			<b>326'287.41</b>	<b>89'909.26</b>	<b>0.00</b>	<b>0.00</b>	<b>0.00</b>	<b>0.00</b>	<b>416'196.67</b>	<b>339'829.39</b>
<b>Darlehen / Beteiligungen</b>															
Darlehen Gemeinden und ZV	14420	0.00	0.00	0.00	0.00	0	0.00%	0.00	0.00	0.00	0.00	0.00	0.00	0.00	0.00
Darlehen private Org. ohne Erwerbszweck	14460	50'000.00	-10'000.00	0.00	40'000.00	0	0.00%	0.00	0.00	0.00	0.00	0.00	0.00	0.00	40'000.00
Beteiligungen öffentliche Unternehmungen	14540	121'370.75	70'260.25	0.00	191'631.00	0	0.00%	0.00	0.00	0.00	0.00	0.00	0.00	0.00	191'631.00
Beteiligungen private Unternehmen	14550	0.00	0.00	0.00	0.00	0	0.00%	0.00	0.00	0.00	0.00	0.00	0.00	0.00	0.00
<b>Total Darlehen / Beteiligungen</b>		<b>171'370.75</b>	<b>60'260.25</b>	<b>0.00</b>	<b>231'631.00</b>			<b>0.00</b>	<b>0.00</b>	<b>0.00</b>	<b>0.00</b>	<b>0.00</b>	<b>0.00</b>	<b>0.00</b>	<b>231'631.00</b>
<b>Investitionsbeiträge an Dritte</b>															
<b>Total Investitionsbeiträge</b>		<b>0.00</b>	<b>0.00</b>	<b>0.00</b>	<b>0.00</b>			<b>0.00</b>	<b>0.00</b>	<b>0.00</b>	<b>0.00</b>	<b>0.00</b>	<b>0.00</b>	<b>0.00</b>	<b>0.00</b>
<b>Finanzvermögen</b>															
Grundstücke	10800	1'118'865.91	0.00	0.00	1'118'865.91	0	0.00%	0.00	0.00	0.00	0.00	0.00	0.00	0.00	1'118'865.91
Grundstücke mit Baurechten	10801	1'227'400.00	0.00	0.00	1'227'400.00	0	0.00%	0.00	0.00	0.00	0.00	0.00	0.00	0.00	1'227'400.00
<b>Total Finanzvermögen</b>		<b>2'346'265.91</b>	<b>0.00</b>	<b>0.00</b>	<b>2'346'265.91</b>			<b>0.00</b>	<b>0.00</b>	<b>0.00</b>	<b>0.00</b>	<b>0.00</b>	<b>0.00</b>	<b>0.00</b>	<b>2'346'265.91</b>

## Anhang

### Liegenschaftsverzeichnis Finanzvermögen

A2.1 Liegenschaften Finanzvermögen						
GB-Nr.	Ort	Bezeichnung	Zone	Fläche in Aaren	Bilanzwert Laufendes Jahr	Bilanzwert Vorjahr
60	Hägendorf	Eillbogenacker	ausser Zone	37.92	14'200.00	14'200.00
103	Hägendorf	Chriegacker	ausser Zone	28.47	12'700.00	12'700.00
407	Hägendorf	Kasplern-Hausmatt	ausser Zone	43.26	18'600.00	18'600.00
712	Hägendorf	Unterdorf	in Zone	3.28	59'000.00	59'000.00
1027	Hägendorf	Keine Bez.	in Zone	7.20	280'800.00	280'800.00
1028	Hägendorf	Keine Bez.	in Zone	9.09	354'500.00	354'500.00
1041	Hägendorf	Cholholz (LRO)	ausser Zone	25.62	0.00	-
1301	Hägendorf	Lentschacker	in Zone	1.80	63'100.00	63'100.00
1302	Hägendorf	Eigasse	ausser Zone	4.29	2'400.00	2'400.00
1596	Hägendorf	Schmiedmatt	ausser Zone	28.53	12'300.00	12'300.00
1783	Hägendorf	Schmiedmatt	ausser Zone	74.02	31'900.00	31'900.00
2223	Hägendorf	Eillbogenacker	ausser Zone	49.28	17'200.00	17'200.00
2695	Hägendorf	Heiligacker	ausser Zone	0.17	80.00	80.00
2696	Hägendorf	Heiligacker	ausser Zone	0.29	80.00	80.00
3000	Hägendorf	Widacker	in Zone	12.74	252'005.91	252'005.91
Total 10800.01					1'118'865.91	1'118'865.91
1330	Hägendorf	Eigasse (23.27 der 90.11Aaren sind Baurechtsbelastet)	ausser Zone	90.11	1'227'400.00	1'227'400.00
Total 10801.01					1'227'400.00	1'227'400.00
<b>Total Bilanzwert</b>					<b>2'346'265.91</b>	<b>2'346'265.91</b>

**Anhang**

**Beteiligungsspiegel**

A3 Angaben über wesentliche Beteiligungen an Unternehmen und öffentlich-rechtlichen Institutionen (mind. > 10%)							
Name, Sitz	Rechtsform	Zweck, Tätigkeit	spezifische Risiken (Haftung, Nachschusspflicht, Solidarhaftung)	Anteil Gemeinde Laufendes Jahr 2025	Anteil Gemeinde Vorjahr 2024		Buchwert
<b>privatrechtliche Unternehmen</b>							
Baukonsortium Kreuzplatz, 4614 Hägendorf	Konsortium	Betrieb Stockwerkeigentum	Grundpfandschuldbrief 2. Rang GB 2774, 2775, 2742-009	Darlehen CHF 924'040.00	Darlehen CHF 1'026'700.00		924'040.00
Raiffeisenbank Untergäu, 4614 Hägendorf	Genossenschaft	Bank		5 Anteile à CHF 200.00	5 Anteile à CHF 200.00		1'000.00
<b>öffentlich-rechtliche Unternehmen</b>							
Busbetrieb Olten Gösigen Gäu AG, 4612 Wangen b. Olten	Aktiengesellschaft	Gewerbemässiger Transport von Personen	Haftung bis zum Wert der Beteiligung	1'173 Aktien à CHF 100	653 Aktien à CHF 70.75		117'300.00
Genossenschaft VEBO, 4702 Oensingen	Genossenschaft	Berufliche Ausbildung Behinderter sowie Schaffung von Arbeitsplätzen für Behinderte	Haftung bis zum Wert der Beteiligung	100 Anteile à CHF 50.00	100 Anteile à CHF 50.00		1.00
Sportpark Olten AG, 4600 Olten	Aktiengesellschaft	Betrieb und Unterhalt von Sportanlagen	Haftung bis zum Wert der Beteiligung	30 Aktien à CHF 371.00	30 Aktien à CHF 399.00		11'130.00
Spitex Untergäu AG, 4612 Wangen	Aktiengesellschaft	Dienstleistungen für Pflege und Hauswirtschaft	Haftung bis zum Wert der Beteiligung	25 Aktien à CHF 1'000.00	25 Aktien à CHF 1'000.00		25'000.00
Genossenschaft Anzeiger Gäu, 4600 Olten	Genossenschaft	Publikation Anzeiger Region Thal Gäu Olten	Haftung bis zum Wert der Beteiligung	267 Anteile à CHF 100.00	267 Anteile à CHF 100.00		26'700.00
Genossenschaft Elektra Untergäu, 4616 Kappel	Genossenschaft	Versorgung der angeschlossenen Gemeinden mit Elektrizität	Haftung bis zum Wert der Beteiligung	5 Anteile à CHF 100.00	5 Anteil à CHF 100.00		500.00
<b>Zweckverbände</b>							
ZAO Zweckverband Abwasserregion Olten, 4652 Winznau	Zweckverband	Bau, Betrieb und Unterhalt einer Abwasserreinigungsanlage	Für die Verbindlichkeit des Verbandes haftet das Verbandsvermögen. Soweit dieses nicht ausreicht, haben die Verbandsgemeinden im Verhältnis ihrer Anteile an den Anlagekosten Nachzahlungen zu leisten (§ 39 Statuten) Austritt nach 25-jähriger Verbandszugehörigkeit unter Beachtung einer fünfjährigen Kündigungsfrist möglich (§ 40 Statuten)	Stand Darlehen: CHF 58'485.20	Stand Darlehen: CHF 90'485.20.20		-
Zweckverband Kreisschule Untergäu, 4614 Hägendorf	Zweckverband	Betrieb Oberstufenschule	Die Gemeinde hat aufgrund der Einwohnerzahlen die laufenden Ausgaben zu finanzieren.	Die Kosten werden von 4 Gemeinden finanziert.	Die Kosten werden von 4 Gemeinden finanziert.		-
Kreisschulhaus Untergäu, Liegenschaftskommission	Per 01.01.2022 in Zweckverband Kreisschule Untergäu integriert	Bereitstellung Schulraum	Haftung bis zum Wert des Anteilscheins	1 Anteil à CHF 11'000.00	1 Anteil à CHF 11'000.00		11'000.00
Zweckverband Wasserversorgung Untergäu	Zweckverband	Betrieb Wasserversorgung		Anteil 50% an Betriebskosten	Anteil 50% an Betriebskosten		-
Regionalfeuerwehr Untergäu	Zweckverband	Bereitstellung des Feuerwehresens	Für die Verbindlichkeit des Verbandes haftet das Verbandsvermögen. Soweit dieses nicht ausreicht, haben die Verbandsgemeinden gemäss des Einwohnerschlüssels das jeweilige Defizit auszugleichen (§17 Statuten)				-
<b>öffentlich-rechtliche Verträge</b>							
ÖRA Dienstleistungsbetrieb Hägendorf-Rickenbach	Öffentlichrechtlicher Vertrag	Bereitstellung Dienstleistungen, wurde per 31.12.2021 liquidiert	Es haftet das Vermögen der Unternehmung	0%	0%		-
Regionale Zivilschutzorganisation Olten, 4600 Olten	Öffentlichrechtlicher Vertrag	Bereitstellung des Bevölkerungsschutzes	Leitgemeinde ist Olten. Jährlicher Kostenanteil aufgrund der Einwohnerzahl.	Die Kosten werden von 12 Gemeinden finanziert.	Die Kosten werden von 12 Gemeinden finanziert.		-
Sozialregion Untergäu SRU, 4614 Hägendorf	Öffentlichrechtlicher Vertrag	Regionale Sozialbehörde	Die Gemeinde hat aufgrund der Einwohnerzahl die laufenden Ausgaben zu finanzieren.	Die Kosten werden von 7 Gemeinden finanziert.	Die Kosten werden von 7 Gemeinden finanziert.		-

## Anhang

### Brandversicherungswerte

A4	Brandversicherungswerte der Sachanlagen	Laufendes Jahr	Vorjahr
		Vers.Wert Fr.	Vers.Wert Fr.
	Finanzvermögen Immobilien	0	0
	Verwaltungsvermögen Mobilien	10'000'000	10'000'000
	Verwaltungsvermögen Immobilien	64'011'293	64'011'293
	<b>Gesamtbetrag Brandversicherungswerte</b>	<b>74'011'293</b>	<b>74'011'293</b>

## Anhang

### Anleihensobligationen

A5	Ausgegebene eigene Anleihensobligationen						Laufendes Jahr	Vorjahr
	Gläubiger	Ausgabe	Zinssatz	Fälligkeit	Kurswert	Anleihe	Anleihe	
	keine							

# Anhang

## Rückstellungsspiegel

A6	Rückstellungsspiegel							Betrag in Fr.
		Name und Beschreibung	Beschluss-organ	geschätzter Totalbetrag	Buchwert per 01.01.	Bildung inkl. Erhöhung	Verwendung	Auflösung
kurzfristige Rückstellungen (20550)								
	keine					0	0	0
								0
								0
langfristige Rückstellungen (20850)								
	keine					0	0	0
								0
								0
	<b>Total Rückstellungen</b>							<b>0</b>

## Anhang

### Eigenkapitalnachweis

A7 Eigenkapitalnachweis inkl. Werke						
Bezeichnung	Konto	Bestand 1.1.	Einlagen	Entnahmen	Jahresergebnis	Bestand per 31.12.
Wasserversorgung SF	29001.01	3'741'183.35	168'954.22	0.00		3'910'137.57
Werterhalt SF	29001.02	4'158.52	2'194.22	0.00		6'352.74
Abwasserbeseitigung SF	29002.01	1'232'691.99	1'066.80	0.00		1'233'758.79
Werterhalt SF	29002.02	1'699'353.65	150'765.11	4'140.11		1'845'978.65
Abfallbeseitigung SF	29003.01	398'087.63	34'746.24	0.00		432'833.87
Fonds	29100.01	78'922.15	0.00	1'689.70		77'232.45
Aufwertungsreserve	29500.01	0.00		0.00		0.00
Neubewertungsreserve	29600.01	72'373.40	18'260.25	90'633.65		0.00
Bilanzüberschuss, -fehlbetrag	29990.01	8'524'080.75			1'013'490.68	9'537'571.43
						0.00
						0.00
						0.00
<b>Total</b>						<b>17'043'865.50</b>

## Anhang

### Ausweis Bestimmung Werterhalt

								Betrag in Fr.
Anlagekategorie	Wiederbeschaffungswert 1.1.	Zuwachs	Wiederbeschaffungswert 31.12.	betriebswirtschaftliche Abschreibungen bzw. Werterhalt	Pflichteinlage Werterhalt SOLL vor Abschreibung	vorgenommene Abschreibungen	Pflichteinlage Werterhalt IST	
Kanäle	46'920'000	0	46'920'000	0.3125%	146'625	4'140	142'485	
Sonderbauwerke			0	0.5000%			0	
Kläranlage			0	0.7500%			0	
<b>Total</b>	<b>46'920'000</b>	<b>0</b>	<b>46'920'000</b>		<b>146'625</b>	<b>4'140</b>	<b>142'485</b>	

								Betrag in Fr.
Anlagekategorie	Wiederbeschaffungswert 1.1.	Zuwachs	Wiederbeschaffungswert 31.12.	betriebswirtschaftliche Abschreibungen bzw. Werterhalt	Pflichteinlage Werterhalt SOLL vor Abschreibung	vorgenommene Abschreibungen	Pflichteinlage Werterhalt IST	
Wasserfassungen	7'143'000		7'143'000	0.5000%	35'715	0	35'715	
Reservoirs	4'119'000		4'119'000	0.3750%	15'446	0	15'446	
Pumpwerke	1'367'000		1'367'000	0.5000%	6'835	0	6'835	
Wasseraufbereitung	1'554'000		1'554'000	0.7500%	11'655	0	11'655	
Leitungsnetz/Hydranten	33'477'000		33'477'000	0.3125%	104'616	177'010	-72'394	
Messtechnik	395'000		395'000	1.2500%	4'938	0	4'938	
<b>Total</b>	<b>48'055'000</b>	<b>0</b>	<b>48'055'000</b>		<b>179'204</b>	<b>177'010</b>	<b>2'195</b>	

## Anhang

### Gewährleistungsspiegel/Eventualverpflichtungen

<b>A8 Bürgschaften, Garantieverpflichtungen und Pfandbestellungen z.G. Dritter</b>				
<b>Name</b>	<b>Beschrieb</b>	<b>allfällige Sicherheiten</b>	<b>Laufendes Jahr Fr.</b>	<b>Vorjahr Fr.</b>
<b>Bürgschaften</b>				
keine				
<b>Eventualverpflichtung</b>				
Pensionskasse Kanton Solothurn	Eventualverpflichtung "Sanierungsbeitrag im Falle einer Unterdeckung Pensionskasse Solothurn PKSO"			
	Aufgrund von Art. § 12 PKG besteht im Falle einer Unterdeckung der PKSO für die versicherten Lehrpersonen der Volksschule eine Verpflichtung, Sanierungsbeiträge im Verhältnis der versicherten Löhne zu leisten. Deckungsgrad 31.12.2025: provisorisch 118.00 %. (2024: 114.40 %)			
<b>Pfandbestellungen z.G. Dritter</b>				
keine				
<b>Gesamtbetrag</b>			<b>0</b>	<b>0</b>

## Anhang

### Verpflichtungen für Rückzahlungen von Bevorschussungen

A9 Verpflichtungen für Rückzahlungen von Bevorschussungen bei Erschliessungen							
Projekt	Genehmigt	Baukosten	Anteil Eigentümer	Anteil Gemeinde in %	Jahr	Laufendes Jahr Fr.	Vorjahr Fr.
keine							
<b>Gesamtbetrag</b>						<b>0</b>	<b>0</b>

## Anhang

### Leasing

A10	Nicht bilanzierte Leasing-Verpflichtungen (Summe verbleibende Leasingraten z.L. der ER)			Leasing-Restverpflichtungen	
	Firma	Leasinggut	Leasingdauer	Laufendes Jahr Fr.	Vorjahr Fr.
	keine				
<b>Gesamtbetrag</b>				<b>0</b>	<b>0</b>

## Anhang

---

### Sonderrechnungen

Betrifft die Bilanzkonten 2092x, 2093x

Die Liste ist zu führen für Sonderrechnungen, deren Kapitalveränderung im Rechnungsjahr  $\geq 20\%$  der Aktivierungsgrenze der IR beträgt.

A11	<p><b>20910.01 Ersatzabgaben für nicht erstellte Schutzräume</b></p> <p>Im 2025 konnten keine Entnahmen vorgenommen werden.</p>
-----	---

## Anhang

---

### Sachgruppengliederung Leitgemeinde

---

A12	<b>Ergänzung Sachgruppengliederung</b>
-----	--

	In der Jahresrechnung der Einwohnergemeinde Hägendorf sind keine wesentlichen Leitgemeinderechnungen enthalten.
--	---

**Anhang**

**Nachtragskreditkontrolle ER**

Finanzkompetenzen gemäss GO: Gemeinderat bis:  
Gemeindeversammlung ab:

e: CHF 200'000 / w: CHF 40'000  
e: CHF 200'001 / w: CHF 40'001

( nach § 150 Abs. 1 lit. o GG )

Das AGEM hat am 07.01.2020 mit der Prüfung der Jahresrechnung 2018 verfügt, alle Kreditüberschreitungen > CHF 8'000.00 aufzuführen (20% der Kompetenz für wiederkehrende Ausgaben)

A13	Konto	Bezeichnung	Budgetkredit	Jahresrechnung	Überschreitung	Begründung	Nachtragskredit	o/d	e/w	Kompetenz	Datum
	<b>0110</b>	<b>Legislative</b>									
	0110.3130.00	Dienstleistungen Dritter	16'000.00	28'622.30	12'622.30	Für Abstimmungen und Wahlen zu wenig budgetiert	12'622.30	o	w	GR	11.05.2026
	<b>0220</b>	<b>Allgemeine Dienste, übrige</b>									
	0220.3130.00	Dienstleistungen Dritter	55'400.00	65'864.17	10'464.17	Erhöhte externe IT-Unterstützung im Bereich Wechsel auf M365 und KI ggü. Budget	10'464.17	o	e	GR	11.05.2026
	<b>0228</b>	<b>Allgemeine Personalkosten</b>									
	0228.3055.00	AG-Beiträge an Krankentaggeldversicherungen	161'600.00	176'279.25	14'679.25	Höhere Prämien aufgrund der Fallverläufe	14'679.25	d	w	gebunden	
	<b>1500</b>	<b>Feuerwehr allgemein</b>									
	1500.3612.00	Entschädigung Feuerwehrpflichtersatz	80'000.00	92'158.90	12'158.90	Schwierig zu budgetieren, Betrag wird aber über Konto 1500.4200.00 wieder ausgeglichen. Nullsumme	12'158.90	d	w	gebunden	
	<b>2110</b>	<b>Kindergarten</b>									
	2110.3020.01	Löhne Stellvertretungen	45'000.00	59'984.35	14'984.35	div. Ausfälle führten zu vielen Stv. schwierig zu budgetieren	14'984.35	d	w	gebunden	
	2110.3020.09	Erwerbsausfallentschädigung	-40'000.00	-14'069.45	25'930.55	Ausfälle und somit Rückerstattungen von Versicherungen sind immer schwierig zu budgetieren	25'930.55	d	w	gebunden	
	<b>2120</b>	<b>Primarschule</b>									
	2120.3020.00	Löhne der Lehrpersonen	2'727'800.00	2'746'857.80	19'057.80	Genaue Budgetierung unmöglich, da unterjährig Pensenänderungen, Stellenwechsel, etc. vorkommen	19'057.80	d	w	gebunden	
	2120.3171.00	Exkursionen, Schulreisen und Lager	95'000.00	111'054.65	16'054.65	Netto wurde Budget unterschritten, da erstmals Lagerbeiträge als Erträge gebucht und nicht im Aufwand verrechnet wurden. Siehe Konto 2120.4637.00	16'054.65	o	w	GR	11.05.2026
	<b>2121</b>	<b>Kleinklassen / Spezielle Förderung</b>									
	2121.3020.00	Löhne der Lehrkräfte	971'000.00	985'871.65	14'871.65	Genaue Budgetierung unmöglich, da unterjährig Pensenänderungen, Stellenwechsel, etc. vorkommen.	14'871.65	d	w	gebunden	
	<b>2130</b>	<b>Sekundarstufe</b>									
	2130.3611.00	Gymnasialer Unterricht	602'000.00	624'050.20	22'050.20	Mehr SuS in Sek P und Gym als angenommen und budgetiert	22'050.20	d	w	gebunden	

A13	Konto	Bezeichnung	Budgetkredit	Jahresrechnung	Überschreitung	Begründung	Nachtragskredit	o/d	e/w	Kompetenz	Datum
	<b>2170</b>	<b>Schulliegenschaften</b>									
	2170.3120.01	Energie, Wasser, Kehricht Schulhäuser	117'000.00	207'498.35	90'498.35	gestiegene Holz- + Strompreise sowie erhöhter Wasser-Abwasser-Verbrauch	90'498.35	o	w	GV	11.06.2026
	2170.3134.01	Sachversicherungsprämien Schulhäuser	24'600.00	32'732.57	8'132.57	Per die Erdbebenversicherung auf die Gebäude verteilt.	8'132.57	o	w	GR	11.05.2026
	2170.3144.01	Unterhalt Schulhäuser	180'000.00	195'123.67	15'123.67	Diverse kleinere und grössere unvorhersehbare Reparaturen, Instandhaltungen und Sofortmassnahmen.	15'123.67	o	w	GR	11.05.2026
	2170.3160.01	Miete Kindergarten Bach	0.00	27'000.00	27'000.00	Auf Konto 2170.3161.01 budgetiert, was nicht ganz korrekt ist	27'000.00	o	w	GR	11.05.2026
	2170.3910.00	interne Verrechnung Dienstleistungen	40'600.00	93'100.00	52'500.00	Einerseits aufgrund mehr Unterhalt auch mehr Aufwand. Zudem fiel der Hauswart teilweise aus, andere Werkhofmitarbeiter mussten einspringen, mit nicht der gleichen Erfahrung	52'500.00	d	w	gebunden	
	<b>3290</b>	<b>Kultur, übrige</b>									
	3290.3130.00	Deinstleistungen Dritter	55'000.00	74'773.95	19'773.95	Aufwände mit Anlässen überschritten, jedoch mit Verrechnung der Erträge (Kto. 3290.4240.00) unterschritten	19'773.95	o	w	GR	11.05.2026
	<b>3410</b>	<b>Sport</b>									
	3410.3111.00	Anschaffungen Maschinen, Geräte, Fahrzeuge	800.00	11'299.45	10'499.45	Es musste ein Steamer für Raiffeisenarena beschafft werden	10'499.45	o	e	GR	11.05.2026
	3410.3632.00	Beiträge an Gemeinden + Zweckverbände	0.00	12'000.00	12'000.00	Wurde vorher auf 3410.3636.00 gebucht. Budget war CHF 12'000	12'000.00	o	w	GR	11.05.2026
	<b>3420</b>	<b>Freizeit</b>									
	3420.3120.00	Energie, Wasser, Kehricht	0.00	33'676.73	33'676.73	bisher auf 3420.3140.00 gebucht. Budget war CHF 34'000	33'676.73	o	w	GR	11.05.2026
	3420.3910.00	interne Verrechnung Dienstleistungen	75'700.00	114'400.00	38'700.00	496 Std. Mehraufwände für Unterhalt der Freizeitanlagen/Spielplätze. Interne Aushilfen für Hauswart Oberdorf	38'700.00	d	w	gebunden	
	<b>3429</b>	<b>Übrige Freizeitgestaltung</b>									
	3429.3612.00	Regionale Jugendförderung	33'800.00	48'529.40	14'729.40	Mehr Hägendorfer Besucher im Jugendraum Kappel als budgetiert	14'729.40	o	e	GR	11.05.2026
	<b>4120</b>	<b>Alters- Kranken- und Pflegeheime</b>									
	4120.3632.00	Pflegefinanzierung Stationär Restkostenfinanzierung	1'185'000.00	1'194'106.70	9'106.70	Aus Detail und Abrechnung SRU	9'106.70	d	w	gebunden	
	<b>4330</b>	<b>Schulgesundheitsdienst</b>									
	4330.3136.00	Honorar privatärztlicher Tätigkeit	0.00	13'951.50	13'951.50	bisher auf Konto 4330.3130.00 gebucht. Budget war CHF 19'000	13'951.50	o	w	GR	11.05.2026
	<b>5350</b>	<b>Leistungen an das Alter</b>									
	5350.3170.00	Seniorenfahrt/Veranstaltungen	2'500.00	11'632.40	9'132.40	Jubilارانanlass nicht budgetiert	9'132.40	o	w	GR	11.05.2026
	<b>5455</b>	<b>Frühkindliche Förderung</b>									
	5455.3010.00	Löhne Frühe Förderung	0.00	9'821.21	9'821.21	Wurde auf 5455.3132.00 mit CHF 15'000 budgetiert	9'821.21	d	w	gebunden	

A13	Konto	Bezeichnung	Budgetkredit	Jahresrechnung	Überschreitung	Begründung	Nachtragskredit	o/d	e/w	Kompetenz	Datum
	<b>6150</b>	<b>Gemeindestrassen</b>									
	6150.3141.00	Unterhalt Strassen / Verkehrswege	80'000.00	113'006.20	33'006.20	Höherer Unterhaltsbedarf als budgetiert. Dringende Reparaturen ausgeführt	33'006.20	o	e	GR	11.05.2026
	<b>6150</b>	<b>Gemeindestrassen</b>									
	6150.3910.00	interne Verrechnung Dienstleistungen	85'800.00	98'100.00	12'300.00	Höherer Aufwand für Strassenunterhalt	12'300.00	d	w	gebunden	
	<b>6152</b>	<b>Winterdienst</b>									
	6152.3151.00	Unterhalt Maschinen, Geräte, Fahrzeuge	0.00	11'112.60	11'112.60	Aufwände auf 6153.3151.00 Werkhof budgetiert. Da Winterdienst, müssen die Kosten hier verbucht werden	11'112.60	o	w	GR	11.05.2026
	<b>6153</b>	<b>Werkhof</b>									
	6153.3111.00	Anschaffungen Maschinen, Geräte, Fahrzeuge	46'300.00	83'823.25	37'523.25	Einen Rasentraktor angeschafft, welcher optimaler eingesetzt werden kann. Dafür wurde über das Konto 6153.4250.00 der bestehende verkauft. Netto wurde das Budget knapp nicht eingehalten.	37'523.25	o	e	GR	11.05.2026
	6153.3151.00	Unterhalt Maschinen, Geräte, Fahrzeuge	40'000.00	57'388.84	17'388.84	Diverse Reparaturen welche aber auch abzgl. Selbstbehalt durch die Versicherung übernommen wurden. Zudem mussten mehr Fahrzeuge MFK-vorgeführt werden als budgetiert	17'388.84	o	e	GR	11.05.2026
	<b>7101</b>	<b>Wasserversorgung SF</b>									
	7101.3120.00	Energie, Wasser, Kehricht	27'000.00	42'782.45	15'782.45	Zu tief budgetiert und div. Trinkwasseruntersuchungen mussten durchgeführt werden	15'782.45	o	w	GR	11.05.2026
	7101.3130.00	Dienstleistungen Dritter	69'300.00	81'635.90	12'335.90	Mehr Wasserleitungsbrüche und Hydrantenschäden als angenommen	12'335.90	o	w	GR	11.05.2026
	7101.3510.00	Einlagen in Spezialfinanzierung EK	102'100.00	168'954.22	66'854.22	Besseres Ergebnis als budetiert	66'854.22	d	w	gebunden	
	7101.3612.01	Entschädigung ZV Pumpwerk Zelgli	0.00	53'495.77	53'495.77	Nach der Budgetphase neue Vereinbarung mit ZV Zelgli abgeschlossen. Siehe auch Einnahmen Konti 7101.4612.01 und 02	53'495.77	o	w	GR	11.05.2026
	7101.3910.00	interne Verrechnung Dienstleistungen	205'800.00	213'900.00	8'100.00	Höhere interne Aufwände in der Wasserversorgung	8'100.00	d	w	gebunden	
	<b>7201</b>	<b>Abwasserbeseitigung SF</b>									
	7201.3510.10	Einlage in Werterhalt	129'100.00	150'765.11	21'665.11	Tiefere Abschreibungen als budgetiert, daher höhere Einlage in Werterhalt	21'665.11	d	w	gebunden	
	<b>7710</b>	<b>Friedhof + Bestattung (allgemein)</b>									
	7710.3910.00	interne Verrechnung Dienstleistungen	101'400.00	115'250.00	13'850.00	178 h Mehraufwände u.a. wegen Grabaufhebungen	13'850.00	d	w	gebunden	

A13	Konto	Bezeichnung	Budgetkredit	Jahresrechnung	Überschreitung	Begründung	Nachtragskredit	o/d	e/w	Kompetenz	Datum
	<b>7900</b>	<b>Raumordnung</b>									
	7900.3637.00	Beiträge an private Grundstücke	0.00	20'000.00	20'000.00	GR-Beschluss vom 12.05.2025. Löschung Bauverbot auf GB 1956. Gemeinde hat sich einen strategischen Mehrwert gesichert.	20'000.00	o	e	GR	12.05.2025
	<b>8200</b>	<b>Forstwirtschaft</b>									
	8200.3190.00	Schadenersatzleistung an Forstrevier	0.00	75'000.00	75'000.00	GR-Beschluss vom 28.04.2025. Die langwierige Geschichte bzgl. Unregelmässigkeiten im Forstrevier konnte mit der Zahlung von CHF 75'000 an das Forstrevier Untergäu endlich abgeschlossen werden.	75'000.00	o	e	GR	28.04.2025
	<b>9100</b>	<b>Allgemeine Gemeindesteuern</b>									
	9100.3181.10	Tatsächliche Forderungsverluste Steuern NP	100'000.00	242'328.60	142'328.60	Aufgrund ausgeschlagener Erbschaften, mehr Verlustscheinen und Abschreibungsentscheidungen seitens Kanton	142'328.60	d	w	gebunden	
		<b>Total</b>	<b>7'415'600.00</b>	<b>8'483'862.69</b>	<b>1'068'262.69</b>		<b>1'068'262.69</b>				

Legende: o = ordentliche Ausgaben  
 d = dringliche Ausgaben  
 e = einmalige Ausgaben  
 w = wiederkehrende Ausgaben

Kompetenz GR: 478'805.80  
 Dringlich / gebunden: 498'958.54  
 Kompetenz GV: 90'498.35  
**Kontrolle 1'068'262.69**

**Anhang****Verpflichtungskreditkontrolle**

<b>A14 Verpflichtungskredite der Investitionsrechnung</b>										
Konto	Bezeichnung	Beschluss- datum	Beschluss- organ	Bruttokredit	kumulierte Ausgaben / Einnahmen * bis 01.01.2025	Jahresrechnung 2025		Total Ausgaben / Einnahmen bis 31.12.2025	Restkredit / Saldo	Schlussab- rechnung
2170.5040.15	Turnhalle Oberdorf, Zentrale Sanitär	14.12.2023	GV	264'000	228'902	-	-	228'902	35'098	27.01.2025
3410.5460.01	Darlehen FC Hägendorf zu 1%	18.03.2024	GR	50'000	50'000	-	10'000	40'000	40'000	
6150.5010.69	Planungskredit Sandgrube	19.10.2020	GR	90'000	96'720	10'725		107'445	-17'445	
6150.5010.74	Strassenbeleuchtung LED	09.12.2021	GV	500'000	147'233	92'618		239'850	260'150	
6150.5010.76	Vorprojekt Bushaltekante Bahnhof	30.08.2021	GR	13'500	41'166	492		41'658	-28'158	15.12.2025
6150.5010.77	Sanierung Unterführung Gäustrasse	15.12.2022	GV	140'000	105'675	22'367		128'042	11'958	18.08.2025
6150.5010.80	Bushaltekante Bahnhof Ausführung	23.05.2022	GR	165'000	44'877	78'738		123'615	41'385	15.12.2025
6150.5010.85	Eigasse Nord Ausbau	11.12.2025	GV	510'000	-	8'552		8'552	501'448	
6153.5060.02	Anschaffung FUSO klein	28.04.2025	GR	75'000	-	74'211		74'211	789	
6230.5540.00	Beteiligung an öfftl. Unternehmen (BOGG)	16.06.2025	GR	52'000	-	52'000				
7101.5031.67	Quellen Buechmatt / Bärenwil	10.12.2020	GV	150'000	6'331	-		6'331	143'669	
7101.5031.68	Reservoir Spitzenrüti Kammer 1 + 2	06.11.2023	GR	70'000	29'839	-		29'839	40'161	
7101.5031.72	WL Sandgrube	09.12.2021	GV	320'000	26'836	-		26'836	293'164	
7101.5031.75	WL Kirchrain Kreisel Kreuzpl - Kirchrain	15.12.2022	GV	150'000	136'606	7'644		144'250	5'750	15.12.2025
7101.5031.78	WL Gäustrasse Kt. Etappe 1 + 2	15.12.2022	GV	176'000	131'520	13'599		145'119	30'881	18.08.2025
7101.5031.80	WL Nellenacker West	18.03.2024	GR	110'000	109'503	-		109'503	497	27.01.2025
7101.5031.81	WL Eigenheimweg West	24.06.2024	GR	100'000	5'859	106'655		112'514	-12'514	17.11.2025
7101.5031.82	WL Ernetweg Teil Ost Vogelberg-Weinhalde	04.11.2024	GR	75'000	-	74'945	-	74'945	55	23.03.2026
7101.5031.84	Schutzzonenauscheidung Quellen Buchmatt	21.10.2024	GR	145'000	-	19'101	-	19'101	125'899	
7101.6310.00	Beiträge Gebäudeversicherung			-71'030	-	-	71'030	-71'030	-0	31.12.2025
7101.6370.00	Anschlussgebühren			-28'500	-	-	28'500	-28'500	-	31.12.2025
7101.6371.00	Erschliessungsbeiträge			-	-	-	-	-	-	31.12.2025
7201.5032.67	KA Sandgrube	09.12.2021	GV	100'000	6'478	-		6'478	93'523	
7201.5032.70	KA Kreisel Kreuzplatz bis Kirchrain	15.12.2022	GV	180'000	146'185	21'271	-	167'456	12'544	15.12.2025
7201.6370.00	Anschlussgebühren			-19'000	-	-	19'000	-19'000	-	
7410.5020.01	Cholersbach, Sanierung	17.12.2018	GR § 146 GG	2'200'000	1'309'490	4'837	-	1'314'327	885'673	15.12.2025
7900.5290.02	Ortplanungsrevision 2. Teil	16.12.2019	GR	88'400	363'560	37'425		400'986	-312'586	
<b>Total</b>				<b>5'605'370</b>	<b>2'986'780</b>	<b>625'180</b>	<b>128'530</b>	<b>3'431'430</b>	<b>2'151'940</b>	

## Anhang

### Finanzkennzahlen

A15

	2025	2024	2023	2022	Mittelwert		Richtwerte
<b>Gewichteter Nettoverschuldungsquotient</b>	<b>13.88%</b>	<b>25.58%</b>	<b>25.64%</b>	<b>31.60%</b>	<b>24.18%</b>		
(Nettoschuld I im Verhältnis zum gewichteten Fiskalertrag 100%)	Der Nettoverschuldungsquotient gibt an, welcher Anteil der direkten Steuern der natürlichen und juristischen Personen bzw. wie viele Jahrestanzen erforderlich wären, um die Nettoschulden abzutragen. Der Steuerertrag wird auf 100% gewichtet gerechnet.						< 100 % gut 100 % - 150 % genügend > 150 % schlecht
<b>Selbstfinanzierungsgrad</b>	<b>470.09%</b>	<b>86.13%</b>	<b>314.31%</b>	<b>219.68%</b>	<b>272.55%</b>		
(Selbstfinanzierung in Prozent der Nettoinvestitionen)	Der Selbstfinanzierungsgrad zeigt an, in welchem Ausmass Neuinvestitionen durch selbsterwirtschaftete Mittel finanziert werden können. Ein Selbstfinanzierungsgrad unter 100% führt zu einer Neuverschuldung. Liegt dieser Wert über 100%, können Schulden abgebaut werden. Mittelfristig sollte der SF-Grad im Durchschnitt gegen 100% sein, wobei auch der Stand der aktuellen Verschuldung eine Rolle spielt. Die Kennzahl kann starken Schwankungen unterliegen und sollte daher mittelfristig betrachtet werden.						> 100% mittel-/langfristig anzustreben 80% - 100% verantwortbare Neuverschuldung 50% - 80% problematische Neuverschuldung < 50% grosse Neuverschuldung
<b>Eigenkapital zum Fiskalertrag</b>	<b>49.11%</b>	<b>47.66%</b>	<b>53.35%</b>	<b>57.40%</b>	<b>51.88%</b>		
(Eigenkapital in % des Fiskalertrages)	Nach Gemeindegrösse abgestufte Mindestausstattung des Eigenkapitals (Bilanzüberschuss) zur Abdeckung von ausserplanmässigen Aufwandüberschüssen und zum Schutz vor einem Bilanzfehlbetrag.						> 60 % EG unter 2'000 Einwohner/innen EW (inkl. BG, KG; ZV) > 30 % EG 2'000 EW bis 9'999 EW > 15 % EG ab 10'000 EW
<b>Eigenkapitaldeckungsgrad</b>	<b>37.51%</b>	<b>33.74%</b>	<b>37.50%</b>	<b>40.30%</b>	<b>37.26%</b>		
(Bilanzüberschuss, -fehlbetrag in % zum Laufenden Aufwand)	Welche frei verfügbaren Reserven bestehen zur Deckung allfälliger Defizite. Es ist anzustreben, ausreichend frei verfügbare Reserven zu bilden, um Schwankungen auszugleichen. Je nach Gemeindegrösse sollten zwischen 15% bis 60% des Aufwandes aus der ER als Zielgrösse für den Bilanzüberschuss vorhanden sein.						> 60 % EG unter 2'000 Einwohner/innen EW (inkl. BG, KG; ZV) > 30 % EG 2'000 EW bis 9'999 EW > 15 % EG ab 10'000 EW

## Anhang

### Finanzkennzahlen

A15

	2025	2024	2023	2022	Mittelwert		Richtwerte
<b>Zinsbelastungsanteil</b>	<b>-0.05%</b>	<b>0.20%</b>	<b>0.11%</b>	<b>0.04%</b>	<b>0.07%</b>		
(Nettozinsen in Prozent des Laufenden Ertrags)	Der Zinsbelastungsanteil sagt aus, welcher Anteil des laufenden Ertrags durch den Zinsaufwand gebunden ist. Je tiefer der Wert, desto grösser der Handlungsspielraum.						0 % - 4 % gut 4 % - 9 % genügend 9 % und mehr schlecht
<b>Investitionsanteil</b>	<b>2.54%</b>	<b>4.50%</b>	<b>3.83%</b>	<b>5.23%</b>	<b>4.02%</b>		
(Bruttoinvestitionen in Prozent des konsolidierten Gesamtaufwandes)	Der Investitionsanteil zeigt die Aktivität im Bereich der Investitionen und den Einfluss auf die Nettoverschuldung. Die Kennzahl kann von Jahr zu Jahr sehr stark schwanken. Eine Beurteilung über mehrere Jahre ist deshalb wichtig und sinnvoll zusammen mit dem Selbstfinanzierungsanteil.						< 10 % schwache Investitionstätigkeit 10 % - 20 % mittlere Investitionstätigkeit 20 % - 30 % starke Investitionstätigkeit > 30 % sehr starke Investitionstätigkeit
<b>Nettoschuld I pro Einwohner</b>	<b>453</b>	<b>803</b>	<b>778</b>	<b>924</b>	<b>739</b>		
(Fremdkapital abzüglich Finanzvermögen)	Klassische Grösse zur Beurteilung der Verschuldung bzw. des Vermögens der Gemeinde.						< 0 Nettovermögen 0 - 1'000 geringe Verschuldung 1'001 - 2'500 mittlere Verschuldung 2'501 - 5'000 hohe Verschuldung > 5'000 sehr hohe Verschuldung
<b>Nettoschuld II pro Einwohner</b>	<b>417</b>	<b>780</b>	<b>755</b>	<b>901</b>	<b>713</b>		
(Verwaltungsvermögen abzgl. Darlehen und Beteiligungen und Eigenkapital geteilt durch EW)	Grösse zur Beurteilung der Verschuldung bzw. des Vermögens der Gemeinde unter Abzug der Beteiligungen im Verwaltungsvermögen. Entspricht dem klassischen Begriff der "Nettolast".						siehe Nettoschuld I
<b>Bruttoverschuldungsanteil</b>	<b>58.44%</b>	<b>63.90%</b>	<b>59.99%</b>	<b>65.87%</b>	<b>62.05%</b>		
(Bruttoschulden in Prozent des Laufenden Ertrages)	Der Bruttoverschuldungsanteil ist eine Grösse zur Beurteilung der Verschuldungssituation bzw. zur Frage, ob die Verschuldung in einem angemessenen Verhältnis zu den erwirtschafteten Erträgen steht. Er zeigt an, wieviele Prozente vom Finanzertrag benötigt werden, um die Bruttoschulden abzubauen.						< 50 % sehr gut 50 % - 100 % gut 100% - 150 % mittel 150 % - 200 % schlecht > 200 % kritisch

## Anhang

### Finanzkennzahlen

A15

#### Richtwerte

	2025	2024	2023	2022	Mittelwert
<b>Kapitaldienstanteil</b>	<b>3.97%</b>	<b>5.28%</b>	<b>5.07%</b>	<b>5.01%</b>	<b>4.83%</b>

(Kapitalkosten im Verhältnis zum Laufenden Ertrag)

Der Kapitaldienstanteil ist die Messgrösse für die Belastung des Haushaltes durch Kapitalkosten. Die Kennzahl gibt Auskunft darüber, wie stark der Laufende Ertrag durch den Zinsendienst und die Abschreibungen (= Kapitaldienst) belastet ist. Ein hoher Anteil weist auf einen enger werdenden finanziellen Spielraum hin.

0 % - 5 %	geringe Belastung
5 % - 15 %	tragbare Belastung
> 15 %	hohe Belastung

	2025	2024	2023	2022	Mittelwert
<b>Selbstfinanzierungsanteil</b>	<b>8.86%</b>	<b>3.50%</b>	<b>4.95%</b>	<b>5.52%</b>	<b>5.71%</b>

(Selbstfinanzierung im Verhältnis zum Laufenden Ertrag)

Der Selbstfinanzierungsanteil charakterisiert die Finanzkraft und den finanziellen Spielraum einer Gemeinde. Er gibt an, welchen Anteil ihres Ertrages die öffentliche Körperschaft zur Finanzierung ihrer Investitionen aufwenden kann.

> 20 %	gut
10 % - 20 %	mittel
< 10 %	schlecht

	2025	2024	2023	2022	Mittelwert
<b>Bruttorendite Finanzvermögen</b>	<b>1.27%</b>	<b>1.32%</b>	<b>1.64%</b>	<b>1.52%</b>	<b>1.44%</b>

(Ertrag Finanzvermögen im Verhältnis zum Finanzvermögen)

Die Bruttorendite gibt Auskunft, wieviel % der Finanzvermögensertrag im Verhältnis zum Finanzvermögen beträgt. Je nach wirtschaftlicher Situation und Liegenschaften im Finanzvermögen kann diese Berechnung stark variieren.

3 % - 5 %	gut
1 % - 3 %	genügend
0 % - 1 %	schlecht

	2025	2024	2023	2022	Mittelwert
<b>Bruttoschulden pro Kopf</b>	<b>2'884</b>	<b>2'954</b>	<b>2'729</b>	<b>2'906</b>	<b>2'869</b>

(Bruttoschulden pro Einwohner)

Diese Grösse ist für viele weiterführende Überlegungen von Bedeutung, insbesondere für die Finanzstatistik.

keine

# **Jahresrechnung - Details zum Finanzbericht**

Konto	Erfolgsrechnung Funktionale Gliederung ER	Rechnung 2025		Budget 2025		Rechnung 2024	
		Aufwand	Ertrag	Aufwand	Ertrag	Aufwand	Ertrag
<b>0</b>	<b>ALLGEMEINE VERWALTUNG</b> Netto Aufwand	<b>4'083'268.18</b>	<b>1'922'026.85</b>	<b>4'273'000.00</b>	<b>2'046'000.00</b>	<b>4'099'644.04</b>	<b>1'851'881.45</b>
			2'161'241.33		2'227'000.00		2'247'762.59
<b>01</b>	<b>Legislative und Exekutive</b> Netto Aufwand	<b>275'508.85</b>		<b>266'800.00</b>		<b>258'943.53</b>	
			275'508.85		266'800.00		258'943.53
<b>011</b>	<b>Legislative</b> Netto Aufwand	<b>84'547.45</b>		<b>71'700.00</b>		<b>68'489.58</b>	
			84'547.45		71'700.00		68'489.58
<b>0110</b>	<b>Legislative</b> Netto Aufwand	<b>84'547.45</b>		<b>71'700.00</b>		<b>68'489.58</b>	
			84'547.45		71'700.00		68'489.58
0110.3000.00	Entschädigung Behörden	20'677.00		14'100.00		13'645.00	
0110.3102.00	Drucksachen, Publikationen	18'064.40		23'600.00		22'083.20	
0110.3130.00	Dienstleistungen Dritter	28'622.30		16'000.00		13'530.78	
0110.3132.00	Honorare ext. Berater, Gutachter, Fachexperten	9'620.90		12'800.00		9'620.90	
0110.3170.00	Reisekosten + Spesen	1'990.40				1'070.70	
0110.3636.00	Beiträge Ortsparteien	4'000.00		4'000.00		7'500.00	
0110.3990.99	Int. Verrechnung Sozialleistungen	1'572.45		1'200.00		1'039.00	
<b>012</b>	<b>Exekutive</b> Netto Aufwand	<b>190'961.40</b>		<b>195'100.00</b>		<b>190'453.95</b>	
			190'961.40		195'100.00		190'453.95
<b>0120</b>	<b>Exekutive</b> Netto Aufwand	<b>190'961.40</b>		<b>195'100.00</b>		<b>190'453.95</b>	
			190'961.40		195'100.00		190'453.95
0120.3000.00	Entschädigung Behörden	105'999.80		106'000.00		105'333.15	
0120.3000.01	Sitzungsgelder Behörden	14'800.00		19'900.00		16'400.00	
0120.3130.00	Dienstleistungen Dritter	24'890.40		23'900.00		20'301.00	
0120.3130.01	DL Dritter / Internetauftritt	10'026.55		8'800.00		8'969.35	
0120.3132.00	Honorare ext. Berater, Gutachter, Fachexperten	6'786.05		2'000.00		7'177.00	
0120.3170.00	Spesen	6'821.00		11'000.00		10'891.35	
0120.3170.01	Repräsentationsspesen	440.00		500.00		215.80	
0120.3170.02	Geschenke, Ehrungen	4'698.90		3'000.00		1'682.00	
0120.3170.03	Jungbürgerfeier	738.00		1'500.00		3'381.75	
0120.3199.00	Gemeinderatskredit			200.00		271.60	
0120.3990.99	Int. Verrechnung Sozialleistungen	15'760.70		18'300.00		15'830.95	
<b>02</b>	<b>Allgemeine Dienste</b> Netto Aufwand	<b>3'807'759.33</b>	<b>1'922'026.85</b>	<b>4'006'200.00</b>	<b>2'046'000.00</b>	<b>3'840'700.51</b>	<b>1'851'881.45</b>
			1'885'732.48		1'960'200.00		1'988'819.06
<b>022</b>	<b>Allgemeine Dienste, übrige</b> Netto Aufwand	<b>3'494'105.73</b>	<b>1'852'106.85</b>	<b>3'684'100.00</b>	<b>1'975'400.00</b>	<b>3'485'672.02</b>	<b>1'781'121.45</b>
			1'641'998.88		1'708'700.00		1'704'550.57
<b>0220</b>	<b>Allgemeine Dienste, übrige</b>	<b>1'308'929.53</b>	<b>234'824.20</b>	<b>1'315'400.00</b>	<b>219'000.00</b>	<b>1'318'018.22</b>	<b>231'586.25</b>

Konto	Erfolgsrechnung Funktionale Gliederung ER	Rechnung 2025		Budget 2025		Rechnung 2024	
		Aufwand	Ertrag	Aufwand	Ertrag	Aufwand	Ertrag
	Netto Aufwand		1'074'105.33		1'096'400.00		1'086'431.97
0220.3010.00	Löhne	659'178.70		668'600.00		638'827.55	
0220.3010.02	Löhne Lehrlinge	14'515.60		14'500.00		11'180.00	
0220.3010.09	Erwerbsausfallentschädigung	-36'888.55		-27'000.00		-3'395.00	
0220.3090.00	Aus- + Weiterbildung	4'067.00		2'500.00		2'177.60	
0220.3091.00	Personalwerbung	976.25				5'872.30	
0220.3099.00	Übriger Personalaufwand	873.20		1'300.00		102.00	
0220.3100.00	Büromaterial	11'741.75		10'600.00		12'257.20	
0220.3102.00	Drucksachen, Publikationen	453.15		700.00		883.80	
0220.3110.00	Anschaffung Büromöbel + -geräte	3'145.70		500.00		8'960.50	
0220.3113.00	Anschaffung IT-Hardware	1'652.95		1'500.00		12'320.89	
0220.3130.00	Dienstleistungen Dritter	65'864.17		55'400.00		50'055.52	
0220.3130.01	DL Dritter / Betreuungskosten	29'856.05		26'500.00		28'667.35	
0220.3132.00	Honorare ext. Berater, Gutachter, Fachexperten	21'386.05		35'000.00		28'164.05	
0220.3133.00	Informatik-Nutzungsaufwand Rechenzentrum	87'824.15		93'200.00		82'455.50	
0220.3134.00	Sachversicherungsprämien	18'775.05		13'500.00		13'964.05	
0220.3150.00	Unterhalt Büromöbel + -geräte			500.00		485.93	
0220.3153.00	Informatik-Unterhalt Hardware	82.20				54.60	
0220.3158.00	Unterhalt immaterielle Anlagen (Software)	6'486.00		-800.00			
0220.3161.00	Mieten, Benützungskosten Anlagen	8'354.00		8'400.00		8'354.00	
0220.3170.00	Spesen	3'065.37		2'100.00		3'210.27	
0220.3181.00	Tatsächliche Forderungsverluste	268.85					
0220.3320.00	ordentliche Abschreibungen neue EDV					22'621.03	
0220.3611.00	Steuerveranlagungskosten	179'347.45		180'000.00		180'463.00	
0220.3611.41	Bezugsprovision KSTA	45'031.34		40'000.00		36'817.01	
0220.3611.42	Bezugsprovision SSL (Quellensteuer)	30'645.55		23'000.00		25'275.22	
0220.3990.99	Int. Verrechnung Sozialleistungen	152'227.55		165'400.00		148'243.85	
0220.4210.00	Gebühren für Amtshandlungen		52'089.80		50'000.00		47'545.65
0220.4210.01	Mahngebühren		15'950.00		14'000.00		13'000.00
0220.4260.00	Rückerstattungen Dritter		55'700.00		55'000.00		63'635.25
0220.4309.00	Übriger betrieblicher Ertrag		4'947.30				
0220.4611.00	Entschädigung Staatssteuerreg.-Führer		6'308.00		6'500.00		6'309.80
0220.4612.00	Entschädigung Kirchgemeinden		34'329.10		33'000.00		35'595.55
0220.4612.01	Entschädigung Zweckverband Zelgli		5'000.00				5'000.00
0220.4930.00	Int. Verrechnung Betriebs- + Verwaltungskosten		60'500.00		60'500.00		60'500.00
<b>0222</b>	<b>Bauverwaltung</b>	<b>648'091.20</b>	<b>80'197.65</b>	<b>690'300.00</b>	<b>78'000.00</b>	<b>697'613.60</b>	<b>79'495.00</b>
	Netto Aufwand		567'893.55		612'300.00		618'118.60
0222.3000.00	Entschädigung Behörden	10'350.00		10'000.00		10'550.00	
0222.3010.00	Löhne	467'952.50		478'700.00		458'425.65	
0222.3010.09	Erwerbsausfallentschädigung					-24'677.55	
0222.3090.00	Aus- + Weiterbildung	250.00		3'300.00		11'900.00	
0222.3091.00	Personalwerbung					5'167.70	

Konto	Erfolgsrechnung Funktionale Gliederung ER	Rechnung 2025		Budget 2025		Rechnung 2024	
		Aufwand	Ertrag	Aufwand	Ertrag	Aufwand	Ertrag
0222.3099.00	Übriger Personalaufwand					108.10	
0222.3100.00	Büromaterial	312.50		500.00		568.30	
0222.3102.00	Drucksachen, Publikationen	11'615.50		12'000.00		10'472.80	
0222.3103.00	Fachliteratur, Zeitschriften	107.50					
0222.3110.00	Anschaffung Büromöbel + -geräte	53.20		500.00			
0222.3112.00	Dienstkleider Bauverwaltung für Baustellenbesuche	465.20		500.00			
0222.3113.00	Anschaffung IT-Hardware	1'551.00		1'500.00		63.90	
0222.3130.00	DL Dritter / Grundbuchamt	161.20				100.00	
0222.3130.01	DL Dritter / Vermark.- + Vermessungskosten	1'351.25		2'000.00		776.95	
0222.3132.00	Honorare ext. Berater, Gutachter, Fachexperten	39'597.45		50'000.00		115'124.55	
0222.3158.00	Unterhalt immaterielle Anlagen (Software)	2'432.20		11'800.00		5'532.35	
0222.3170.00	Spesen	1'008.60		1'200.00		1'213.00	
0222.3181.00	Tatsächliche Forderungsverluste					272.00	
0222.3990.99	Int. Verrechnung Sozialleistungen	110'883.10		118'300.00		102'015.85	
0222.4210.00	Gebühren Baubewilligungen		18'872.65		27'000.00		25'995.00
0222.4260.00	Rückerstattungen Dritter		10'325.00				
0222.4930.00	Int. Verrechnung Betriebs- + Verwaltungskosten		51'000.00		51'000.00		53'500.00
<b>0228</b>	<b>Allgemeine Personalkosten</b>	<b>1'537'085.00</b>	<b>1'537'085.00</b>	<b>1'678'400.00</b>	<b>1'678'400.00</b>	<b>1'470'040.20</b>	<b>1'470'040.20</b>
0228.3050.00	AG-Beiträge AHV/IV/EO/ALV/FAK/VK	527'663.45		603'900.00		521'498.85	
0228.3052.00	AG-Beiträge an Pensionskassen	683'570.25		726'100.00		652'145.95	
0228.3052.05	AG-Beitrag an Fehlbetrag PK	118'134.10		158'000.00		113'138.50	
0228.3053.00	AG-Beiträge an Unfallversicherungen	31'437.95		28'800.00		36'610.75	
0228.3055.00	AG-Beiträge an Krankentaggeldvers.	176'279.25		161'600.00		146'646.15	
0228.4990.99	Int. Verrechnung Sozialleistungen		1'537'085.00		1'678'400.00		1'470'040.20
<b>029</b>	<b>Verwaltungsliegenschaften, übrige Netto Aufwand</b>	<b>313'653.60</b>	<b>69'920.00</b> 243'733.60	<b>322'100.00</b>	<b>70'600.00</b> 251'500.00	<b>355'028.49</b>	<b>70'760.00</b> 284'268.49
<b>0290</b>	<b>Verwaltungsliegenschaften, übrige Netto Aufwand</b>	<b>313'653.60</b>	<b>69'920.00</b> 243'733.60	<b>322'100.00</b>	<b>70'600.00</b> 251'500.00	<b>355'028.49</b>	<b>70'760.00</b> 284'268.49
0290.3101.00	Betriebs- + Verbrauchsmaterial	260.50		300.00		275.90	
0290.3120.00	Energie, Wasser, Kehricht	6'593.33		6'400.00		7'025.10	
0290.3130.00	DL Dritter / Reinigung	10'351.80		14'500.00		12'381.25	
0290.3134.00	Sachversicherungsprämien	5'908.70		13'400.00		14'023.40	
0290.3144.00	Unterhalt Gebäude	44'836.79		41'800.00		74'618.35	
0290.3160.00	Miete Verwaltungliegenschaft	174'000.00		174'000.00		174'000.00	
0290.3300.00	ordentliche Abschreibungen	29'814.03		29'800.00		29'814.04	
0290.3300.25	ordentliche Abschreibungen	39'938.45		39'900.00		39'940.45	
0290.3910.00	Interne Verrechnungen Dienstleistungen	1'950.00		2'000.00		2'950.00	
0290.4470.00	Mietzinse Liegenschaften VV		33'920.00		34'600.00		34'560.00
0290.4472.00	Vergütung für kurzfristige Vermietungen VV						200.00
0290.4480.00	Mietzinseinnahmen		36'000.00		36'000.00		36'000.00

Konto	Erfolgsrechnung Funktionale Gliederung ER	Rechnung 2025		Budget 2025		Rechnung 2024	
		Aufwand	Ertrag	Aufwand	Ertrag	Aufwand	Ertrag
<b>1</b>	<b>ÖFFENTLICHE ORDNUNG UND SICHERHEIT, VERTEIDIGUNG</b> Netto Aufwand	<b>153'403.94</b>	<b>92'158.90</b> 61'245.04	<b>151'700.00</b>	<b>80'000.00</b> 71'700.00	<b>141'497.45</b>	<b>81'506.75</b> 59'990.70
<b>11</b>	<b>Öffentliche Sicherheit</b> Netto Aufwand	<b>2'032.30</b>	2'032.30	<b>4'000.00</b>	4'000.00	<b>2'032.30</b>	2'032.30
<b>111</b>	<b>Polizei</b> Netto Aufwand	<b>2'032.30</b>	2'032.30	<b>4'000.00</b>	4'000.00	<b>2'032.30</b>	2'032.30
<b>1110</b>	<b>Polizei</b> Netto Aufwand	<b>2'032.30</b>	2'032.30	<b>4'000.00</b>	4'000.00	<b>2'032.30</b>	2'032.30
1110.3130.00	Dienstleistungen Dritter	2'032.30		4'000.00		2'032.30	
<b>12</b>	<b>Rechtssprechung</b> Netto Aufwand	<b>2'000.00</b>	2'000.00	<b>2'400.00</b>	2'400.00	<b>2'396.75</b>	<b>250.00</b> 2'146.75
<b>120</b>	<b>Rechtssprechung</b> Netto Aufwand	<b>2'000.00</b>	2'000.00	<b>2'400.00</b>	2'400.00	<b>2'396.75</b>	<b>250.00</b> 2'146.75
<b>1201</b>	<b>Friedensrichter</b> Netto Aufwand	<b>2'000.00</b>	2'000.00	<b>2'400.00</b>	2'400.00	<b>2'396.75</b>	<b>250.00</b> 2'146.75
1201.3000.00	Entschädigung Friedensrichter	2'000.00		2'000.00		2'000.00	
1201.3170.00	Reisekosten, Spesen Friedensrichter			400.00		396.75	
1201.4210.00	Gebühren für Amtshandlungen						250.00
<b>15</b>	<b>Feuerwehr</b>	<b>92'158.90</b>	<b>92'158.90</b>	<b>80'000.00</b>	<b>80'000.00</b>	<b>81'256.75</b>	<b>81'256.75</b>
<b>150</b>	<b>Feuerwehr</b>	<b>92'158.90</b>	<b>92'158.90</b>	<b>80'000.00</b>	<b>80'000.00</b>	<b>81'256.75</b>	<b>81'256.75</b>
<b>1500</b>	<b>Feuerwehr (allgemein)</b>	<b>92'158.90</b>	<b>92'158.90</b>	<b>80'000.00</b>	<b>80'000.00</b>	<b>81'256.75</b>	<b>81'256.75</b>
1500.3612.00	Entschädigung Feuerwehrpflichtersatz	92'158.90		80'000.00		81'256.75	
1500.4200.00	Feuerwehrpflicht-Ersatzabgaben		92'158.90		80'000.00		81'256.75
<b>16</b>	<b>Verteidigung</b> Netto Aufwand	<b>57'212.74</b>	57'212.74	<b>65'300.00</b>	65'300.00	<b>55'811.65</b>	55'811.65
<b>162</b>	<b>Zivile Verteidigung</b> Netto Aufwand	<b>57'212.74</b>	57'212.74	<b>65'300.00</b>	65'300.00	<b>55'811.65</b>	55'811.65
<b>1620</b>	<b>Zivilschutz (allgemein)</b> Netto Aufwand	<b>57'212.74</b>	57'212.74	<b>65'300.00</b>	65'300.00	<b>55'811.65</b>	55'811.65

Konto	Erfolgsrechnung Funktionale Gliederung ER	Rechnung 2025		Budget 2025		Rechnung 2024	
		Aufwand	Ertrag	Aufwand	Ertrag	Aufwand	Ertrag
1620.3120.00	Energie, Wasser, Kehricht	4'851.35		4'900.00		5'635.95	
1620.3130.00	DL Dritter / Schutzbautenkontrolle	303.00		300.00		303.00	
1620.3144.00	Unterhalt Gebäude	4'052.54		4'400.00		5'448.00	
1620.3612.01	Entschädigung RZSO	46'753.65		52'600.00		43'426.70	
1620.3612.02	Entschädigung RFSO	1'252.20		3'100.00		998.00	

Konto	Erfolgsrechnung Funktionale Gliederung ER	Rechnung 2025		Budget 2025		Rechnung 2024	
		Aufwand	Ertrag	Aufwand	Ertrag	Aufwand	Ertrag
<b>2</b>	<b>BILDUNG</b> Netto Aufwand	<b>11'112'416.20</b>	<b>2'092'184.25</b> 9'020'231.95	<b>11'190'700.00</b>	<b>1'832'300.00</b> 9'358'400.00	<b>11'277'640.71</b>	<b>2'062'301.70</b> 9'215'339.01
<b>21</b>	<b>Obligatorische Schule</b> Netto Aufwand	<b>10'948'166.20</b>	<b>2'073'184.25</b> 8'874'981.95	<b>11'010'700.00</b>	<b>1'832'300.00</b> 9'178'400.00	<b>10'969'640.71</b>	<b>2'050'301.70</b> 8'919'339.01
<b>211</b>	<b>Eingangsstufe und Primarstufe I</b> Netto Aufwand	<b>747'202.10</b>	747'202.10	<b>709'500.00</b>	709'500.00	<b>781'305.65</b>	781'305.65
<b>2110</b>	<b>Kindergarten</b> Netto Aufwand	<b>747'202.10</b>	747'202.10	<b>709'500.00</b>	709'500.00	<b>781'305.65</b>	781'305.65
2110.3020.00	Löhne der Lehrpersonen	546'986.80		542'300.00		563'389.10	
2110.3020.01	Löhne Stellvertretungen	59'984.35		45'000.00		66'933.75	
2110.3020.09	Erwerbsausfallentschädigung	-14'069.45		-40'000.00		-17'646.25	
2110.3064.00	Überbrückungsrenten					13'645.90	
2110.3090.00	Aus- + Weiterbildung			2'000.00		616.65	
2110.3104.00	Lehrmittel	15'365.52		17'200.00		15'072.65	
2110.3110.00	Anschaffung Mobiliar + Geräte	241.40		1'000.00		413.00	
2110.3161.00	Mieten, Benützungskosten Anlagen	2'062.80		2'000.00		2'062.80	
2110.3171.00	Exkursionen, Schulreisen + Lager	1'801.13		3'000.00		1'750.75	
2110.3990.99	Int. Verrechnung Sozialleistungen	134'829.55		137'000.00		135'067.30	
<b>212</b>	<b>Primarstufe II</b> Netto Aufwand	<b>4'924'143.19</b>	<b>119'711.65</b> 4'804'431.54	<b>5'059'400.00</b>	<b>85'800.00</b> 4'973'600.00	<b>4'690'165.19</b>	<b>34'982.70</b> 4'655'182.49
<b>2120</b>	<b>Primarschule</b> Netto Aufwand	<b>3'716'773.89</b>	<b>35'712.95</b> 3'681'060.94	<b>3'790'400.00</b>	3'790'400.00	<b>3'541'265.74</b>	3'541'265.74
2120.3020.00	Löhne der Lehrpersonen	2'746'857.80		2'727'800.00		2'586'536.40	
2120.3020.01	Löhne Stellvertretungen	88'495.35		120'000.00		166'762.75	
2120.3020.09	Erwerbsausfallentschädigung	-61'720.40		-55'000.00		-86'290.75	
2120.3090.00	Aus- + Weiterbildung	3'580.00		7'500.00		8'164.65	
2120.3104.00	Lehrmittel	128'913.49		125'000.00		129'244.33	
2120.3110.00	Anschaffung Mobiliar + Geräte	14'153.00		15'600.00		18'759.35	
2120.3113.00	Anschaffung IT-Hardware	205.80					
2120.3130.00	Dienstleistungen Dritter Dolmetscher	2'502.44		4'000.00			
2120.3150.00	Unterhalt Büromöbel + -geräte	1'392.35		1'000.00		430.95	
2120.3151.00	Unterhalt Apparate, Maschinen, Werkzeuge	2'421.65		1'500.00		2'003.90	
2120.3161.00	Mieten, Benützungskosten Anlagen	9'132.20		8'700.00		9'132.15	
2120.3162.00	Raten für operatives Leasing	39'954.36		40'900.00			
2120.3171.00	Exkursionen, Schulreisen + Lager	111'054.65		95'000.00		102'250.06	
2120.3990.99	Int. Verrechnung Sozialleistungen	629'831.20		698'400.00		604'271.95	
2120.4260.00	Rückerstattungen Dritter		2'563.30				

Konto	Erfolgsrechnung Funktionale Gliederung ER	Rechnung 2025		Budget 2025		Rechnung 2024	
		Aufwand	Ertrag	Aufwand	Ertrag	Aufwand	Ertrag
2120.4610.00	Entschädigungen vom Bund für Schullager		5'280.00				
2120.4612.01	Entschädigung Rickenbach Schwimmunterricht		1'850.00				
2120.4612.02	Entschädigung Gunzgen Schwimmunterricht		563.00				
2120.4631.00	Beiträge vom Kanton		2'165.70				
2120.4637.00	Beiträge von privaten Haushalten für Lager		23'290.95				
<b>2121</b>	<b>Kleinklassen/Spezielle Förderung</b>	<b>1'207'369.30</b>	<b>83'998.70</b>	<b>1'269'000.00</b>	<b>85'800.00</b>	<b>1'148'899.45</b>	<b>34'982.70</b>
	Netto Aufwand		1'123'370.60		1'183'200.00		1'113'916.75
2121.3020.00	Löhne der Lehrpersonen	985'871.65		971'000.00		912'265.15	
2121.3020.01	Löhne Stellvertretungen			15'000.00		34.15	
2121.3020.09	Erwerbsausfallentschädigung	-46'957.90		-10'000.00		-4'082.00	
2121.3090.00	Aus- + Weiterbildung	5'800.00		5'000.00			
2121.3104.00	Lehrmittel	412.30		1'000.00		446.45	
2121.3110.00	Anschaffung Mobiliar + Geräte			500.00			
2121.3612.00	Entschädigung Gemeinden / KfF	43'246.65		42'000.00		44'745.70	
2121.3990.99	Int. Verrechnung Sozialleistungen	218'996.60		244'500.00		195'490.00	
2121.4611.00	Entschädigungen Kanton		12'336.05				4'253.20
2121.4612.00	Entschädigung Gemeinden an KfF		71'662.65		85'800.00		30'729.50
<b>213</b>	<b>Oberstufe / Sekundarstufe I</b>	<b>3'310'315.30</b>		<b>3'401'000.00</b>		<b>3'285'958.25</b>	
	Netto Aufwand		3'310'315.30		3'401'000.00		3'285'958.25
<b>2130</b>	<b>Sekundarstufe</b>	<b>624'050.20</b>		<b>602'000.00</b>		<b>552'174.75</b>	
	Netto Aufwand		624'050.20		602'000.00		552'174.75
2130.3611.00	Gymnasialer Unterricht	624'050.20		602'000.00		552'174.75	
<b>2136</b>	<b>Kreisschule</b>	<b>2'686'265.10</b>		<b>2'799'000.00</b>		<b>2'733'783.50</b>	
	Netto Aufwand		2'686'265.10		2'799'000.00		2'733'783.50
2136.3612.00	Entschädigung KS Untergäu	2'682'060.00		2'793'500.00		2'731'208.50	
2136.3612.01	Entschädigung Gemeinden + ZV	4'205.10		5'500.00		2'575.00	
<b>217</b>	<b>Schulliegenschaften</b>	<b>1'306'331.14</b>	<b>72'816.20</b>	<b>1'148'500.00</b>	<b>46'800.00</b>	<b>1'354'052.99</b>	<b>71'558.85</b>
	Netto Aufwand		1'233'514.94		1'101'700.00		1'282'494.14
<b>2170</b>	<b>Schulliegenschaften</b>	<b>1'306'331.14</b>	<b>72'816.20</b>	<b>1'148'500.00</b>	<b>46'800.00</b>	<b>1'354'052.99</b>	<b>71'558.85</b>
	Netto Aufwand		1'233'514.94		1'101'700.00		1'282'494.14
2170.3010.00	Löhne Abwärtsdienst	92'212.60		96'200.00		90'412.70	
2170.3010.09	Erwerbsausfallentschädigung					-2'824.30	
2170.3090.00	Aus- + Weiterbildung	1'090.80				140.00	
2170.3090.01	Berufsbildungsfonds Badfachangestellte	600.00		600.00		700.00	
2170.3099.00	Übriger Personalaufwand	100.00					

Konto	Erfolgsrechnung Funktionale Gliederung ER	Rechnung 2025		Budget 2025		Rechnung 2024	
		Aufwand	Ertrag	Aufwand	Ertrag	Aufwand	Ertrag
2170.3101.01	Reinigungs-+Verbrauchsmat. SH	29'266.58		25'000.00		25'267.45	
2170.3101.02	Reinigungs-+Verbrauchsmat. KG	7'033.05		8'000.00		6'774.70	
2170.3111.01	Anschaffungen Schulhäuser	7'571.95		6'500.00		25'970.45	
2170.3112.00	Dienstkleider	1'019.25					
2170.3120.01	Energie, Wasser, Kehrriech Schulhäuser	207'498.35		117'000.00		198'706.80	
2170.3120.02	Energie, Wasser, Kehrriech Kindergärten	3'416.45		3'500.00		15'252.05	
2170.3130.01	Dienstleistungen Dritter Schulhäuser	6'653.95		8'200.00		5'340.70	
2170.3130.02	Dienstleistungen Dritter Kindergärten	2'548.10		2'500.00		2'553.55	
2170.3130.11	DL Dritter / Reinigung Schulhäuser	159'895.30		158'400.00		159'635.95	
2170.3130.12	DL Dritter / Reinigung Kindergärten	33'287.50		34'000.00		34'478.50	
2170.3134.01	Sachversicherungsprämien Schulhäuser	32'732.57		24'600.00		26'224.33	
2170.3134.02	Sachversicherungsprämien Kindergärten	2'227.43		1'700.00		1'784.31	
2170.3144.01	Unterhalt Schulhäuser	195'123.67		180'000.00		248'926.75	
2170.3144.02	Unterhalt Kindergärten	8'373.15		14'800.00		4'397.65	
2170.3151.00	Unterhalt Maschinen, Geräte, Fahrzeuge Schule + Kiga	2'056.41		3'000.00		282.75	
2170.3151.01	Unterhalt Mobiliar Schulhäuser			1'000.00			
2170.3151.02	Unterhalt Mobiliar Kindergärten			500.00			
2170.3160.00	Baurechtszins KG Oberdorf	5'183.20		5'100.00		5'150.75	
2170.3160.01	Miete Kindergarten Bach	27'000.00					
2170.3161.02	Mietzins KG Bachstrasse			27'000.00		27'000.00	
2170.3170.00	Reisekosten + Spesen	564.60				517.20	
2170.3300.00	ordentliche Abschreibungen	367'193.03		368'500.00		425'557.10	
2170.3910.00	Interne Verrechnungen Dienstleistungen	93'100.00		40'600.00		31'700.00	
2170.3990.99	Int. Verrechnung Sozialleistungen	20'583.20		21'800.00		20'103.60	
2170.4240.01	Benützungsggeb.+ Dienstleist. Kirchengemeinde		14'650.60				
2170.4250.00	Verkäufe		550.00				22'118.40
2170.4260.00	Rückerstattungen Dritter		8'408.90				
2170.4470.00	Mietzinse Liegenschaften VV		18'000.00		18'000.00		18'000.00
2170.4472.00	Beiträge von Privaten/Vereinen		6'274.70		21'000.00		5'468.45
2170.4612.00	Entschädigung Rickenbach für Hallenbad		5'920.00		7'800.00		3'972.00
2170.4612.01	Entschädigung KSU für Hallenbad		18'500.00				22'000.00
2170.4612.02	Entschädigung Gunzgen für Hallenbad		512.00				
<b>218</b>	<b>Tagesbetreuung</b>	<b>25'610.00</b>		<b>25'000.00</b>		<b>26'890.50</b>	
	Netto Aufwand		25'610.00		25'000.00		26'890.50
<b>2180</b>	<b>Tagesbetreuung</b>	<b>25'610.00</b>		<b>25'000.00</b>		<b>26'890.50</b>	
	Netto Aufwand		25'610.00		25'000.00		26'890.50
2180.3636.00	Beiträge an priv. Org. ohne Erwerbszweck	25'610.00		25'000.00		26'890.50	
<b>219</b>	<b>Obligatorische Schule, übrige</b>	<b>634'564.47</b>	<b>1'880'656.40</b>	<b>667'300.00</b>	<b>1'699'700.00</b>	<b>831'268.13</b>	<b>1'943'760.15</b>
	Netto Ertrag	1'246'091.93		1'032'400.00		1'112'492.02	
<b>2191</b>	<b>Schulverwaltung</b>	<b>595'436.17</b>		<b>614'100.00</b>		<b>779'488.33</b>	<b>805.00</b>

Konto	Erfolgsrechnung Funktionale Gliederung ER	Rechnung 2025		Budget 2025		Rechnung 2024	
		Aufwand	Ertrag	Aufwand	Ertrag	Aufwand	Ertrag
	Netto Aufwand		595'436.17		614'100.00		778'683.33
2191.3010.00	Löhne	416'331.80		420'900.00		427'473.35	
2191.3010.09	Erwerbsausfallentschädigung	-3'385.85					
2191.3020.00	Löhne PICTS					66'676.05	
2191.3090.00	Aus- + Weiterbildung	3'286.05		2'000.00		3'420.00	
2191.3099.00	Übriger Personalaufwand	11'949.35		9'000.00		29'315.55	
2191.3100.00	Büromaterial	691.25		1'000.00		957.45	
2191.3104.00	Schulbibliothek	962.55		1'000.00		1'599.70	
2191.3110.00	Anschaffung Büromöbel + -geräte	80.80				745.70	
2191.3113.00	Anschaffung IT-Hardware	1'990.80		7'500.00		67'856.46	
2191.3118.00	Anschaffung IT-Software			3'500.00		653.45	
2191.3130.00	Dienstleistungen Dritter	49'305.70		44'200.00		38'603.90	
2191.3132.00	Honorare ext. Berater, Gutachter, Fachexperten	683.75					
2191.3150.00	Unterhalt Büromöbel + -geräte	195.65		1'000.00		62.70	
2191.3153.00	Informatik-Unterhalt Hardware	250.00		300.00		28'102.09	
2191.3158.00	Unterhalt immaterielle Anlagen (Software)	11'057.67		15'600.00		8'274.98	
2191.3161.00	Mieten, Benützungskosten Anlagen	2'296.20		2'300.00		2'168.65	
2191.3170.00	Spesen	242.20		1'000.00		56.60	
2191.3199.01	Kredit Schulleiter	2'035.50		1'500.00		675.40	
2191.3990.99	Int. Verrechnung Sozialleistungen	97'462.75		103'300.00		102'846.30	
2191.4637.00	Beiträge von Privaten Haushalten für Rep. oder Ersatzanschaffungen IT Hardware						805.00
<b>2192</b>	<b>Volksschule allgemein</b>	<b>39'128.30</b>	<b>1'880'656.40</b>	<b>53'200.00</b>	<b>1'699'700.00</b>	<b>51'779.80</b>	<b>1'942'955.15</b>
	Netto Ertrag	1'841'528.10		1'646'500.00		1'891'175.35	
2192.3000.00	Entschädigung Behörden	200.00					
2192.3130.00	Elternforum, Elternbildung	736.90		1'000.00			
2192.3637.00	Beiträge an private Haushalte/auswärtige Verpflegungskosten			1'800.00		1'776.00	
2192.3637.01	Beiträge an private Haushalte/Schülertransporte	38'191.40		50'400.00		50'003.80	
2192.4631.00	Kantonsbeitrag/Schülerpauschalen		1'842'465.00		1'647'500.00		1'891'175.35
2192.4631.01	Kantonsbeitrag/Schülertransporte		38'191.40		50'400.00		50'003.80
2192.4631.02	Kantonsbeitrag/Verpflegungskosten				1'800.00		1'776.00
<b>22</b>	<b>Sonderschulen</b>	<b>164'250.00</b>	<b>19'000.00</b>	<b>180'000.00</b>		<b>308'000.00</b>	<b>12'000.00</b>
	Netto Aufwand		145'250.00		180'000.00		296'000.00
<b>220</b>	<b>Sonderschulen</b>	<b>164'250.00</b>	<b>19'000.00</b>	<b>180'000.00</b>		<b>308'000.00</b>	<b>12'000.00</b>
	Netto Aufwand		145'250.00		180'000.00		296'000.00
<b>2200</b>	<b>Sonderschulen</b>	<b>164'250.00</b>	<b>19'000.00</b>	<b>180'000.00</b>		<b>308'000.00</b>	<b>12'000.00</b>
	Netto Aufwand		145'250.00		180'000.00		296'000.00
2200.3611.00	Entschädigung an Kanton / Sonderschulen	164'250.00		180'000.00		308'000.00	
2200.4612.00	Entschädigung Gemeinden + ZV		19'000.00				12'000.00

Konto	Erfolgsrechnung Funktionale Gliederung ER	Rechnung 2025		Budget 2025		Rechnung 2024	
		Aufwand	Ertrag	Aufwand	Ertrag	Aufwand	Ertrag
<b>3</b>	<b>KULTUR, SPORT UND FREIZEIT, KIRCHE</b> Netto Aufwand	<b>1'061'629.31</b>	<b>190'488.47</b> 871'140.84	<b>970'800.00</b>	<b>159'500.00</b> 811'300.00	<b>1'137'205.79</b>	<b>166'638.85</b> 970'566.94
<b>32</b>	<b>Kultur, übrige</b> Netto Aufwand	<b>182'703.65</b>	<b>33'086.77</b> 149'616.88	<b>157'000.00</b>	<b>9'500.00</b> 147'500.00	<b>179'585.71</b>	<b>708.35</b> 178'877.36
<b>321</b>	<b>Bibliotheken</b> Netto Aufwand	<b>32'486.50</b>	32'486.50	<b>32'200.00</b>	32'200.00	<b>32'334.80</b>	32'334.80
<b>3210</b>	<b>Bibliotheken</b> Netto Aufwand	<b>32'486.50</b>	32'486.50	<b>32'200.00</b>	32'200.00	<b>32'334.80</b>	32'334.80
3210.3010.00	Löhne Bibliothekare	13'827.60		13'500.00		13'827.60	
3210.3100.00	Büromaterial	308.70		200.00			
3210.3103.00	Fachliteratur, Zeitschriften	9'971.45		12'000.00		11'955.75	
3210.3130.00	Dienstleistungen Dritter	5'825.40		4'900.00		5'118.40	
3210.3133.00	Informatik Nutzungsaufwand	177.15					
3210.3158.00	Unterhalt immaterielle Anlagen (Software)	899.20					
3210.3990.99	Int. Verrechnung Sozialleistungen	1'477.00		1'600.00		1'433.05	
<b>322</b>	<b>Konzert und Theater</b> Netto Aufwand	<b>8'000.00</b>	8'000.00	<b>8'700.00</b>	8'700.00	<b>8'500.00</b>	8'500.00
<b>3220</b>	<b>Konzert und Theater</b> Netto Aufwand	<b>8'000.00</b>	8'000.00	<b>8'700.00</b>	8'700.00	<b>8'500.00</b>	8'500.00
3220.3636.00	Beitr.an priv.Org.ohne Erwerbszweck	8'000.00		8'700.00		8'500.00	
<b>329</b>	<b>Kultur, übrige</b> Netto Aufwand	<b>142'217.15</b>	<b>33'086.77</b> 109'130.38	<b>116'100.00</b>	<b>9'500.00</b> 106'600.00	<b>138'750.91</b>	<b>708.35</b> 138'042.56
<b>3290</b>	<b>Kultur, übrige</b> Netto Aufwand	<b>142'217.15</b>	<b>33'086.77</b> 109'130.38	<b>116'100.00</b>	<b>9'500.00</b> 106'600.00	<b>138'750.91</b>	<b>708.35</b> 138'042.56
3290.3000.00	Entschädigung Behörden	18'500.00		14'500.00		16'750.00	
3290.3120.00	Energie, Wasser, Kehrlicht	98.65				98.60	
3290.3130.00	Dienstleistungen Dritter	74'773.95		55'000.00		54'302.06	
3290.3130.01	DL Dritter / Reinigung WC-Anlage Dorfplatz	12'059.50		11'000.00		12'694.60	
3290.3130.07	DL Dritter / div. Aufwände Jahrringe	1'689.70		500.00		708.35	
3290.3144.00	Unterhalt WC-Anlage Dorfplatz	2'248.45		1'000.00		18'701.85	
3290.3511.00	Einlagen in Fonds Jahrringe (EK)					5'000.00	
3290.3636.00	Beiträge an priv.Org. o.Erwerbszweck	8'640.00		7'800.00		6'920.00	
3290.3910.00	Interne Verrechnungen Dienstleistungen	22'800.00		25'000.00		22'300.00	
3290.3990.99	Int. Verrechnung Sozialleistungen	1'406.90		1'300.00		1'275.45	

Konto	Erfolgsrechnung Funktionale Gliederung ER	Rechnung 2025		Budget 2025		Rechnung 2024	
		Aufwand	Ertrag	Aufwand	Ertrag	Aufwand	Ertrag
3290.4240.00	Benützungsgebühren + Dienstleistungen (Einnahmen Chilbi Standgelder, Kulinarium, Buure Brunch, etc)		31'397.07		9'000.00		
3290.4511.00	Entnahmen aus Fonds Jahrringe (EK)		1'689.70		500.00		708.35
<b>34</b>	<b>Sport und Freizeit</b>	<b>878'925.66</b>	<b>157'401.70</b>	<b>813'800.00</b>	<b>150'000.00</b>	<b>957'620.08</b>	<b>165'930.50</b>
	Netto Aufwand		721'523.96		663'800.00		791'689.58
<b>341</b>	<b>Sport</b>	<b>667'035.03</b>	<b>157'401.70</b>	<b>654'300.00</b>	<b>150'000.00</b>	<b>765'037.35</b>	<b>165'930.50</b>
	Netto Aufwand		509'633.33		504'300.00		599'106.85
<b>3410</b>	<b>Sport</b>	<b>667'035.03</b>	<b>157'401.70</b>	<b>654'300.00</b>	<b>150'000.00</b>	<b>765'037.35</b>	<b>165'930.50</b>
	Netto Aufwand		509'633.33		504'300.00		599'106.85
3410.3101.00	Betriebs- + Verbrauchsmaterial	5'316.99		8'000.00		7'704.06	
3410.3111.00	Anschaffung Maschinen, Geräte, Fahrzeuge	11'299.45		800.00			
3410.3120.00	Energie, Wasser, Kehrlicht	66'000.89		65'000.00		67'276.95	
3410.3130.00	Dienstleistungen Dritter	18'231.30		23'400.00		25'460.85	
3410.3134.00	Sachversicherungsprämien	13'380.53		10'500.00		11'016.22	
3410.3144.00	Unterhalt Gebäude	72'531.09		66'500.00		37'709.21	
3410.3151.00	Unterhalt Maschinen, Geräte, Fahrzeuge	3'067.12		3'400.00		10'231.85	
3410.3300.00	ordentliche Abschreibungen	258'564.66		258'600.00		385'652.21	
3410.3632.00	Beiträge Gemeinden + ZV	12'000.00				12'000.00	
3410.3636.00	Beiträge an Sportvereine	32'143.00		46'500.00		39'186.00	
3410.3637.00	Beiträge an private Haushalte	900.00					
3410.3910.00	Interne Verrechnungen Dienstleistungen	173'600.00		171'600.00		168'800.00	
3410.4240.00	Benützungsgebühren + Dienstleistungen		146'001.70		150'000.00		165'930.50
3410.4612.00	Entschädigung KSU Raiffeisenarena		11'400.00				
<b>342</b>	<b>Freizeit</b>	<b>211'890.63</b>		<b>159'500.00</b>		<b>192'582.73</b>	
	Netto Aufwand		211'890.63		159'500.00		192'582.73
<b>3420</b>	<b>Freizeit</b>	<b>163'361.23</b>		<b>125'700.00</b>		<b>144'996.08</b>	
	Netto Aufwand		163'361.23		125'700.00		144'996.08
3420.3120.00	Energie, Wasser, Kehrlicht	33'676.73				33'416.68	
3420.3140.00	Unterhalt Freizeitanlagen	15'284.50		50'000.00		26'329.40	
3420.3910.00	Interne Verrechnungen Dienstleistungen	114'400.00		75'700.00		85'250.00	
<b>3429</b>	<b>Übrige Freizeitgestaltung</b>	<b>48'529.40</b>		<b>33'800.00</b>		<b>47'586.65</b>	
	Netto Aufwand		48'529.40		33'800.00		47'586.65
3429.3612.00	Regionale Jugendförderung	48'529.40		33'800.00		41'586.65	
3429.3636.00	Beiträge an Ferienpass					6'000.00	

Konto	Erfolgsrechnung Funktionale Gliederung ER	Rechnung 2025		Budget 2025		Rechnung 2024	
		Aufwand	Ertrag	Aufwand	Ertrag	Aufwand	Ertrag
<b>4</b>	<b>GESUNDHEIT</b> Netto Aufwand	<b>1'624'491.05</b>	<b>37'170.05</b>	<b>1'674'700.00</b>	<b>40'000.00</b>	<b>1'529'160.80</b>	<b>36'567.11</b>
			1'587'321.00		1'634'700.00		1'492'593.69
<b>41</b>	<b>Spitäler, Kranken- und Pflegeheime</b> Netto Aufwand	<b>1'194'106.70</b>		<b>1'190'100.00</b>		<b>1'104'316.50</b>	
			1'194'106.70		1'190'100.00		1'104'316.50
<b>412</b>	<b>Alters-, Kranken- und Pflegeheime</b> Netto Aufwand	<b>1'194'106.70</b>		<b>1'190'100.00</b>		<b>1'104'316.50</b>	
			1'194'106.70		1'190'100.00		1'104'316.50
<b>4120</b>	<b>Alters-, Kranken- und Pflegeheime</b> Netto Aufwand	<b>1'194'106.70</b>		<b>1'190'100.00</b>		<b>1'104'316.50</b>	
			1'194'106.70		1'190'100.00		1'104'316.50
4120.3632.00	Pflegefinanzierung Stationär Restkostenfinanzierung	1'194'106.70		1'185'000.00		1'104'316.50	
4120.3632.01	Pflegekostenbeitrag stationär Spitex			1'000.00			
4120.3632.02	Tagesstätten im Alter			4'100.00			
<b>42</b>	<b>Ambulante Krankenpflege</b> Netto Aufwand	<b>304'871.44</b>	<b>37'170.05</b>	<b>361'800.00</b>	<b>40'000.00</b>	<b>303'751.85</b>	<b>36'567.11</b>
			267'701.39		321'800.00		267'184.74
<b>421</b>	<b>Ambulante Krankenpflege</b> Netto Aufwand	<b>304'871.44</b>	<b>37'170.05</b>	<b>361'800.00</b>	<b>40'000.00</b>	<b>303'751.85</b>	<b>36'567.11</b>
			267'701.39		321'800.00		267'184.74
<b>4210</b>	<b>Ambulante Krankenpflege</b> Netto Aufwand	<b>304'871.44</b>	<b>37'170.05</b>	<b>361'800.00</b>	<b>40'000.00</b>	<b>303'751.85</b>	<b>36'567.11</b>
			267'701.39		321'800.00		267'184.74
4210.3631.00	Pflegefinanzierung Spitex	300'140.24		355'000.00		298'985.45	
4210.3631.01	Pflegekostenbeitrag MiGeL ambulant			2'000.00			
4210.3636.00	Beiträge Spitex / Samariterverein	4'731.20		4'800.00		4'766.40	
4210.4451.00	Dividende aus Spitex		37'170.05		40'000.00		36'567.11
<b>43</b>	<b>Gesundheitsprävention</b> Netto Aufwand	<b>120'792.95</b>		<b>117'400.00</b>		<b>121'092.45</b>	
			120'792.95		117'400.00		121'092.45
<b>431</b>	<b>Alkohol- und Drogenprävention</b> Netto Aufwand	<b>100'491.00</b>		<b>96'300.00</b>		<b>101'327.00</b>	
			100'491.00		96'300.00		101'327.00
<b>4310</b>	<b>Alkohol- und Drogenprävention</b> Netto Aufwand	<b>100'491.00</b>		<b>96'300.00</b>		<b>101'327.00</b>	
			100'491.00		96'300.00		101'327.00
4310.3636.00	Beiträge an Suchthilfe (ehem.SAGIF)	100'491.00		96'300.00		101'327.00	
<b>433</b>	<b>Schulgesundheitsdienst</b> Netto Aufwand	<b>19'031.65</b>		<b>20'000.00</b>		<b>18'364.40</b>	
			19'031.65		20'000.00		18'364.40
<b>4330</b>	<b>Schulgesundheitsdienst</b> Netto Aufwand	<b>19'031.65</b>		<b>20'000.00</b>		<b>18'364.40</b>	
			19'031.65		20'000.00		18'364.40

Konto	Erfolgsrechnung Funktionale Gliederung ER	Rechnung 2025		Budget 2025		Rechnung 2024	
		Aufwand	Ertrag	Aufwand	Ertrag	Aufwand	Ertrag
4330.3101.00	Betriebs- + Verbrauchsmaterial	508.85		500.00		378.80	
4330.3130.00	DL Dritter / Schularzt /-zahnarzt /-zahnpflege	4'571.30		19'000.00		4'095.00	
4330.3136.00	Honorar privatärztlicher Tätigkeit	13'951.50				13'890.60	
4330.3637.00	Beiträge an Zahnbehandlungskosten			500.00			
<b>434</b>	<b>Lebensmittelkontrolle</b>	<b>1'270.30</b>		<b>1'100.00</b>		<b>1'401.05</b>	
	Netto Aufwand		1'270.30		1'100.00		1'401.05
<b>4340</b>	<b>Lebensmittelkontrolle</b>	<b>1'270.30</b>		<b>1'100.00</b>		<b>1'401.05</b>	
	Netto Aufwand		1'270.30		1'100.00		1'401.05
4340.3612.00	Entschädigung Gemeinden + ZV	1'270.30		1'100.00		1'401.05	
<b>49</b>	<b>Gesundheitswesen, übrige</b>	<b>4'719.96</b>		<b>5'400.00</b>			
	Netto Aufwand		4'719.96		5'400.00		
<b>490</b>	<b>Gesundheitswesen, übrige</b>	<b>4'719.96</b>		<b>5'400.00</b>			
	Netto Aufwand		4'719.96		5'400.00		
<b>4900</b>	<b>Gesundheitswesen, übrige</b>	<b>4'719.96</b>		<b>5'400.00</b>			
	Netto Aufwand		4'719.96		5'400.00		
4900.3632.00	Beitrag an SRU Umsetzung Pflegeinitiative	4'719.96		5'400.00			

Konto	Erfolgsrechnung Funktionale Gliederung ER	Rechnung 2025		Budget 2025		Rechnung 2024	
		Aufwand	Ertrag	Aufwand	Ertrag	Aufwand	Ertrag
<b>5</b>	<b>SOZIALE SICHERHEIT</b> Netto Aufwand	<b>4'621'417.47</b>	<b>68'243.50</b> 4'553'173.97	<b>4'833'300.00</b>	<b>56'500.00</b> 4'776'800.00	<b>4'525'122.25</b>	<b>100'485.00</b> 4'424'637.25
<b>53</b>	<b>Alter + Hinterlassene</b> Netto Aufwand	<b>2'032'934.55</b>	<b>4'500.00</b> 2'028'434.55	<b>2'092'100.00</b>		<b>1'998'698.20</b>	<b>4'500.00</b> 1'994'198.20
<b>531</b>	<b>Alters- und Hinterlassenenversicherung AHV</b> Netto Aufwand	<b>20'630.30</b>	20'630.30	<b>54'500.00</b>	54'500.00	<b>33'656.20</b>	33'656.20
<b>5310</b>	<b>Alters- und Hinterlassenenversicherung AHV</b> Netto Aufwand	<b>20'630.30</b>	20'630.30	<b>54'500.00</b>	54'500.00	<b>33'656.20</b>	33'656.20
5310.3632.00	AHV-Zweigstelle Anteil SRU	20'630.30		54'500.00		33'656.20	
<b>532</b>	<b>Ergänzungsleistungen AHV</b> Netto Aufwand	<b>1'998'671.85</b>	1'998'671.85	<b>2'035'100.00</b>	2'035'100.00	<b>1'942'785.55</b>	1'942'785.55
<b>5320</b>	<b>Ergänzungsleistungen AHV</b> Netto Aufwand	<b>1'998'671.85</b>	1'998'671.85	<b>2'035'100.00</b>	2'035'100.00	<b>1'942'785.55</b>	1'942'785.55
5320.3631.00	Ergänzungsleistungen zur AHV Anteil SRU	1'998'671.85		2'035'100.00		1'942'785.55	
<b>535</b>	<b>Leistungen an das Alter</b> Netto Aufwand	<b>13'632.40</b>	<b>4'500.00</b> 9'132.40	<b>2'500.00</b>	2'500.00	<b>22'256.45</b>	<b>4'500.00</b> 17'756.45
<b>5350</b>	<b>Leistungen an das Alter</b> Netto Aufwand	<b>13'632.40</b>	<b>4'500.00</b> 9'132.40	<b>2'500.00</b>	2'500.00	<b>22'256.45</b>	<b>4'500.00</b> 17'756.45
5350.3170.00	Seniorenfahrt/Veranstaltungen	11'632.40		2'500.00		22'256.45	
5350.3636.00	Beiträge an private Organisationen	2'000.00					
5350.4612.00	Entschädigung Gemeinden + Zweckverbände		4'500.00				4'500.00
<b>54</b>	<b>Familie und Jugend</b> Netto Aufwand	<b>153'918.56</b>	<b>2'000.00</b> 151'918.56	<b>197'600.00</b>	197'600.00	<b>158'544.65</b>	158'544.65
<b>543</b>	<b>Alimentenbevorschussung und -inkasso</b> Netto Aufwand	<b>73'888.10</b>	73'888.10	<b>73'300.00</b>	73'300.00	<b>71'980.40</b>	71'980.40
<b>5430</b>	<b>Alimentenbevorschussung und -inkasso</b> Netto Aufwand	<b>73'888.10</b>	73'888.10	<b>73'300.00</b>	73'300.00	<b>71'980.40</b>	71'980.40
5430.3632.00	Beiträge KESB Alimentenbevorschussung an SRU	73'888.10		73'300.00		71'980.40	
<b>545</b>	<b>Leistungen an Familien</b> Netto Aufwand	<b>80'030.46</b>	<b>2'000.00</b> 78'030.46	<b>124'300.00</b>	124'300.00	<b>86'564.25</b>	86'564.25

Konto	Erfolgsrechnung Funktionale Gliederung ER	Rechnung 2025		Budget 2025		Rechnung 2024	
		Aufwand	Ertrag	Aufwand	Ertrag	Aufwand	Ertrag
<b>5450</b>	<b>Leistungen an Familien (allgemein)</b> Netto Aufwand	<b>37'154.25</b>		<b>48'300.00</b>		<b>37'205.15</b>	
			37'154.25		48'300.00		37'205.15
5450.3632.00	Beiträge an SRU	33'852.20		35'700.00		33'590.15	
5450.3636.00	Beiträge Arkadis / KES Anteil SRU	3'302.05		9'100.00		3'615.00	
5450.3637.00	Beiträge an Private für Deutsch-Elternkurs A1			3'500.00			
<b>5451</b>	<b>Kinderkrippen und Kinderhorte</b> Netto Aufwand	<b>21'984.60</b>		<b>45'000.00</b>		<b>31'324.80</b>	
			21'984.60		45'000.00		31'324.80
5451.3637.00	Beiträge an private Haushalte	21'984.60		45'000.00		31'324.80	
<b>5455</b>	<b>Frühkindliche Förderung</b> Netto Aufwand	<b>20'891.61</b>	<b>2'000.00</b>	<b>31'000.00</b>		<b>18'034.30</b>	
			18'891.61		31'000.00		18'034.30
5455.3010.00	Löhne frühe Förderung	9'821.21				7'410.00	
5455.3130.00	Dienstleistungen Dritter	64.20				200.00	
5455.3132.00	Honorare ext. Berater, Gutachter, Fachexperten			15'000.00		47.50	
5455.3636.00	Beiträge an private Organisationen	9'116.20		10'000.00		7'676.80	
5455.3637.00	Beiträge an private Haushalte	1'890.00		6'000.00		2'700.00	
5455.4631.00	Beiträge vom Kanton		2'000.00				
<b>57</b>	<b>Sozialhilfe und Asylwesen</b> Netto Aufwand	<b>2'434'564.36</b>	<b>61'743.50</b>	<b>2'543'600.00</b>	<b>56'500.00</b>	<b>2'367'879.40</b>	<b>95'985.00</b>
			2'372'820.86		2'487'100.00		2'271'894.40
<b>572</b>	<b>Wirtschaftliche Hilfe</b> Netto Aufwand	<b>2'451'081.84</b>	<b>9'506.00</b>	<b>2'538'300.00</b>	<b>40'000.00</b>	<b>2'356'138.71</b>	<b>9'485.00</b>
			2'441'575.84		2'498'300.00		2'346'653.71
<b>5720</b>	<b>Gesetzliche wirtschaftliche Hilfe</b> Netto Aufwand	<b>2'437'199.49</b>		<b>2'521'200.00</b>		<b>2'341'906.58</b>	
			2'437'199.49		2'521'200.00		2'341'906.58
5720.3130.00	Dienstleistungen Dritter	3'949.00		5'000.00		5'340.75	
5720.3612.00	Verwaltungskosten SRU	723'263.30		757'700.00		629'922.81	
5720.3632.00	Beiträge Soziales Anteil SRU	1'709'987.19		1'758'500.00		1'706'643.02	
<b>5721</b>	<b>Freiwillige wirtschaftliche Hilfe</b> Netto Aufwand Netto Ertrag	<b>13'882.35</b>	<b>9'506.00</b>	<b>17'100.00</b>	<b>40'000.00</b>	<b>14'232.13</b>	<b>9'485.00</b>
			4'376.35		22'900.00		4'747.13
5721.3632.00	Beiträge Case Management Anteil SRU	8'209.55		8'000.00		8'649.63	
5721.3636.00	Beiträge an private Organisationen	5'672.80		9'100.00		5'582.50	
5721.4631.51	Sockelbeitrag Start Integration		9'506.00		40'000.00		9'485.00
<b>573</b>	<b>Asylwesen</b> Netto Ertrag	<b>-16'517.48</b>	<b>52'237.50</b>	<b>5'300.00</b>	<b>16'500.00</b>	<b>11'740.69</b>	<b>86'500.00</b>
		68'754.98		11'200.00		74'759.31	

Konto	Erfolgsrechnung Funktionale Gliederung ER	Rechnung 2025		Budget 2025		Rechnung 2024	
		Aufwand	Ertrag	Aufwand	Ertrag	Aufwand	Ertrag
<b>5730</b>	<b>Asylwesen</b> Netto Ertrag	<b>-16'517.48</b> 68'754.98	<b>52'237.50</b>	<b>5'300.00</b> 11'200.00	<b>16'500.00</b>	<b>11'740.69</b> 74'759.31	<b>86'500.00</b>
5730.3632.00	Asyl Anteil SRU	-16'517.48		5'300.00		11'740.69	
5730.4611.00	Entschädigung von Kanton für Asyl Allerheiligenberg		30'000.00				70'000.00
5730.4631.20	Abgeltung gemeinwirtschaftl. Leistungen Asyl		22'237.50		16'500.00		16'500.00

Konto	Erfolgsrechnung Funktionale Gliederung ER	Rechnung 2025		Budget 2025		Rechnung 2024	
		Aufwand	Ertrag	Aufwand	Ertrag	Aufwand	Ertrag
<b>6</b>	<b>VERKEHR</b> Netto Aufwand	<b>1'849'608.51</b>	<b>985'275.72</b> 864'332.79	<b>1'860'300.00</b>	<b>820'900.00</b> 1'039'400.00	<b>1'771'658.89</b>	<b>904'579.70</b> 867'079.19
<b>61</b>	<b>Strassenverkehr</b> Netto Aufwand	<b>1'468'362.51</b>	<b>985'275.72</b> 483'086.79	<b>1'470'100.00</b>	<b>820'900.00</b> 649'200.00	<b>1'361'724.84</b>	<b>871'624.70</b> 490'100.14
<b>615</b>	<b>Gemeindestrassen</b> Netto Aufwand	<b>1'468'362.51</b>	<b>985'275.72</b> 483'086.79	<b>1'470'100.00</b>	<b>820'900.00</b> 649'200.00	<b>1'361'724.84</b>	<b>871'624.70</b> 490'100.14
<b>6150</b>	<b>Gemeindestrassen</b> Netto Aufwand	<b>393'114.19</b>	<b>24'217.62</b> 368'896.57	<b>391'700.00</b>	<b>391'700.00</b>	<b>313'478.83</b>	<b>34'382.20</b> 279'096.63
6150.3101.00	Betriebs- + Verbrauchsmaterial	6'109.85		5'500.00		539.70	
6150.3119.00	Strassensignalisation	6'759.05		8'000.00		12'411.53	
6150.3120.00	Energie, Wasser, Kehricht	57'300.95		65'000.00		81'296.80	
6150.3130.00	DL Dritter / Pflege+ Ausholzung Gemeindegrundstücke	3'152.20		5'000.00		397.25	
6150.3130.01	DL Dritter / eug, CKW	70.25		5'000.00			
6150.3141.00	Unterhalt Strassen / Verkehrswege	113'006.20		80'000.00		42'685.35	
6150.3151.00	Unterhalt Maschinen, Geräte, Fahrzeuge					3'769.20	
6150.3300.00	ordentliche Abschreibungen	57'732.89		86'400.00		49'467.40	
6150.3910.00	Interne Verrechnungen Dienstleistungen	98'100.00		85'800.00		72'000.00	
6150.3990.01	Int. Verrechnung Strassenentwässerun	50'882.80		51'000.00		50'911.60	
6150.4250.00	Verkäufe						31'962.20
6150.4260.00	Rückerstattungen Dritter		24'217.62				2'420.00
<b>6151</b>	<b>Parkhäuser/Parkplätze</b> Netto Aufwand Netto Ertrag	<b>800.00</b> 160.00	<b>960.00</b>	<b>400.00</b>	<b>200.00</b> 200.00		
6151.3130.00	DL Dritter / Abschleppkosten Falschparker Gemeindegebiet	800.00		400.00			
6151.4270.00	Einnahmen aus Parkbussen + Abschleppkosten		960.00		200.00		
<b>6152</b>	<b>Winterdienst</b> Netto Aufwand	<b>65'065.54</b>	65'065.54	<b>70'600.00</b>	70'600.00	<b>97'037.25</b>	97'037.25
6152.3101.00	Betriebs- + Verbrauchsmaterial	7'121.09		15'000.00		18'961.75	
6152.3130.00	DL Dritter / Winterdienst	34'531.85		40'000.00		52'475.50	
6152.3151.00	Unterhalt Maschinen, Geräte, Fahrzeuge	11'112.60					
6152.3910.00	Interne Verrechnungen Dienstleistungen	12'300.00		15'600.00		25'600.00	
<b>6153</b>	<b>Werkhof</b> Netto Aufwand	<b>1'009'382.78</b>	<b>960'098.10</b> 49'284.68	<b>1'007'400.00</b>	<b>820'700.00</b> 186'700.00	<b>951'208.76</b>	<b>837'242.50</b> 113'966.26
6153.3010.00	Löhne	648'913.25		652'100.00		655'771.90	
6153.3010.09	Erwerbsausfallentschädigung	-16'883.00				-5'184.75	

Konto	Erfolgsrechnung Funktionale Gliederung ER	Rechnung 2025		Budget 2025		Rechnung 2024	
		Aufwand	Ertrag	Aufwand	Ertrag	Aufwand	Ertrag
6153.3090.00	Aus- + Weiterbildung	1'419.60		5'000.00		1'210.00	
6153.3091.00	Personalwerbung	549.55					
6153.3101.00	Betriebs- + Verbrauchsmaterial	20'567.89		25'000.00		23'084.10	
6153.3110.00	Anschaffung Büromöbel + -geräte			500.00		1'086.00	
6153.3111.00	Anschaffung Maschinen, Geräte, Fahrzeuge	83'823.25		46'300.00		3'417.35	
6153.3112.00	Dienstkleider	7'985.30		8'000.00		8'011.25	
6153.3120.00	Energie, Wasser, Kehrlicht	9'170.75		9'000.00		11'451.45	
6153.3130.00	Dienstleistungen Dritter	8'153.80		6'800.00		5'346.35	
6153.3133.00	Informatik Nutzungsaufwand			700.00			
6153.3134.00	Sachversicherungsprämien	8'845.25		15'900.00		16'950.65	
6153.3137.00	Steuern + Abgaben	4'932.45		5'000.00		270.00	
6153.3144.00	Unterhalt Gebäude	4'149.35		8'200.00		9'783.90	
6153.3151.00	Unterhalt Maschinen, Geräte, Fahrzeuge	57'388.84		40'000.00		64'444.86	
6153.3170.00	Spesen	800.00		300.00		800.00	
6153.3300.00	ordentliche Abschreibungen	18'638.00		18'700.00		13'690.60	
6153.3990.99	Int. Verrechnung Sozialleistungen	150'928.50		165'900.00		141'075.10	
6153.4240.00	Benützungsgebühren + Dienstleistungen		1'010.00		12'100.00		2'592.50
6153.4250.00	Verkäufe		34'366.10				1'500.00
6153.4260.00	Rückerstattungen Dritter		3'972.00				
6153.4910.00	Interne Verrechnungen Dienstleistungen		920'750.00		808'600.00		833'150.00
<b>62</b>	<b>Öffentlicher Verkehr</b>	<b>381'246.00</b>		<b>390'200.00</b>		<b>409'934.05</b>	<b>32'955.00</b>
	Netto Aufwand		381'246.00		390'200.00		376'979.05
<b>629</b>	<b>Öffentlicher Verkehr, übriger</b>	<b>381'246.00</b>		<b>390'200.00</b>		<b>409'934.05</b>	<b>32'955.00</b>
	Netto Aufwand		381'246.00		390'200.00		376'979.05
<b>6290</b>	<b>Öffentlicher Verkehr, übriger</b>	<b>381'246.00</b>		<b>390'200.00</b>		<b>409'934.05</b>	<b>32'955.00</b>
	Netto Aufwand		381'246.00		390'200.00		376'979.05
6290.3101.00	SBB-Tageskarten					31'427.05	
6290.3631.00	Beitrag für öffentl. Verkehr	381'246.00		390'200.00		378'507.00	
6290.4250.00	Verkauf SBB-Tageskarten						32'955.00

Konto	Erfolgsrechnung Funktionale Gliederung ER	Rechnung 2025		Budget 2025		Rechnung 2024	
		Aufwand	Ertrag	Aufwand	Ertrag	Aufwand	Ertrag
<b>7</b>	<b>UMWELTSCHUTZ / RAUMORDNUNG</b>	<b>2'799'883.41</b>	<b>2'462'238.72</b>	<b>2'874'800.00</b>	<b>2'469'900.00</b>	<b>2'704'427.33</b>	<b>2'380'430.26</b>
	Netto Aufwand		337'644.69		404'900.00		323'997.07
<b>71</b>	<b>Wasserversorgung</b>	<b>1'129'042.71</b>	<b>1'129'042.71</b>	<b>1'090'500.00</b>	<b>1'090'500.00</b>	<b>1'080'038.51</b>	<b>1'080'038.51</b>
<b>710</b>	<b>Wasserversorgung</b>	<b>1'129'042.71</b>	<b>1'129'042.71</b>	<b>1'090'500.00</b>	<b>1'090'500.00</b>	<b>1'080'038.51</b>	<b>1'080'038.51</b>
<b>7101</b>	<b>Wasserversorgung SF</b>	<b>1'129'042.71</b>	<b>1'129'042.71</b>	<b>1'090'500.00</b>	<b>1'090'500.00</b>	<b>1'080'038.51</b>	<b>1'080'038.51</b>
7101.3090.00	Aus- + Weiterbildung	480.00					
7101.3101.00	Betriebs- + Verbrauchsmaterial	14'881.29		12'000.00		12'413.54	
7101.3111.00	Anschaffung Maschinen, Geräte, Fahrzeuge	2'384.25		6'500.00		3'934.70	
7101.3120.00	Energie, Wasser, Kehrlicht	42'782.45		27'000.00		27'162.38	
7101.3130.00	Dienstleistungen Dritter	81'635.90		69'300.00		60'024.10	
7101.3130.01	Nachführung WL-Kataster	5'986.50		7'900.00		9'422.35	
7101.3132.00	Honorare ext. Berater, Gutachter, Fachexperten	10'484.50		28'000.00		33'543.85	
7101.3134.00	Sachversicherungsprämien	4'432.10		3'900.00		4'550.90	
7101.3137.00	Steuern + Abgaben	235.00		1'000.00		325.00	
7101.3143.01	Unterhalt Tiefbauten Wasserversorgung	252'026.80		326'000.00		219'516.70	
7101.3151.00	Unterhalt Maschinen, Geräte, Fahrzeuge	8'440.00		5'600.00		4'190.52	
7101.3158.00	Unterhalt immaterielle Anlagen (Software)	18'700.98		20'100.00		15'613.55	
7101.3180.00	Wertberichtigung auf Forderungen (Delkredere)			200.00			
7101.3181.00	Tatsächliche Forderungsverluste	471.85					
7101.3192.00	Abgabe Kanton Nutzung Quelle	16'547.10		20'600.00		19'221.15	
7101.3300.01	Ordentliche Abschreibungen	45'332.31		68'800.00		43'367.01	
7101.3300.25	Ordentliche Abschreibungen	131'677.47		131'700.00		131'678.47	
7101.3510.00	Einlagen in Spezialfinanzierung EK	168'954.22		102'100.00		182'809.70	
7101.3510.10	Einlagen Werterhalt	2'194.22				4'158.52	
7101.3612.01	Entschädigung ZV Pumpwerk Zelgli	53'495.77				37'556.07	
7101.3910.00	Interne Verrechnungen Dienstleistungen	213'900.00		205'800.00		214'550.00	
7101.3930.00	Int. Verrechnung Betriebs- + Verwaltungskosten	54'000.00		54'000.00		56'000.00	
7101.4240.00	Benützungsgebühren + Dienstleistungen		1'086'545.19		1'080'000.00		1'031'886.60
7101.4240.01	Wasserabgabe an Private				200.00		
7101.4612.01	Entschädigung Zweckverband Pumpwerk Zelgli		22'515.10				19'890.85
7101.4612.02	Entschädigung ZV PW Zelgli ohne MwSt		6'080.35				10'220.30
7101.4940.00	Int. Verrg. von kalk. Zinsen und Finanzaufwand		13'902.07		10'300.00		18'040.76
<b>72</b>	<b>Abwasserbeseitigung</b>	<b>761'381.02</b>	<b>761'381.02</b>	<b>818'800.00</b>	<b>818'800.00</b>	<b>744'404.12</b>	<b>744'404.12</b>
<b>720</b>	<b>Abwasserbeseitigung</b>	<b>761'381.02</b>	<b>761'381.02</b>	<b>818'800.00</b>	<b>818'800.00</b>	<b>744'404.12</b>	<b>744'404.12</b>
<b>7201</b>	<b>Abwasserbeseitigung SF</b>	<b>761'381.02</b>	<b>761'381.02</b>	<b>818'800.00</b>	<b>818'800.00</b>	<b>744'404.12</b>	<b>744'404.12</b>
7201.3101.00	Betriebs- + Verbrauchsmaterial			500.00			

Konto	Erfolgsrechnung Funktionale Gliederung ER	Rechnung 2025		Budget 2025		Rechnung 2024	
		Aufwand	Ertrag	Aufwand	Ertrag	Aufwand	Ertrag
7201.3111.00	Anschaffung Maschinen, Geräte, Fahrzeuge			1'000.00			
7201.3130.00	DL Dritter / Gemeindeingenieur	16'450.60		55'700.00		19'427.30	
7201.3137.00	Steuern + Abgaben	235.00		400.00		357.65	
7201.3143.02	Unterhalt Tiefbauten Abwasserbeseitigung	94'383.60		105'000.00		66'677.95	
7201.3180.00	Wertberichtigung auf Forderungen (Delkredere)			500.00			
7201.3181.00	Tatsächliche Forderungsverluste	812.00					
7201.3300.02	Ordentlich Abschreibungen	4'140.11		17'500.00		4'101.23	
7201.3510.00	Einlagen in Spezialfinanzierung EK	1'066.80				20'700.02	
7201.3510.10	Einlage Werterhalt	150'765.11		129'100.00		142'523.77	
7201.3612.00	Entschädigung ARA-Zweckverband	447'977.80		465'700.00		444'766.20	
7201.3910.00	Interne Verrechnungen Dienstleistungen	11'550.00		9'400.00		10'850.00	
7201.3930.00	Int. Verrechnung Betriebs- + Verwaltungskosten	34'000.00		34'000.00		35'000.00	
7201.4240.00	Benützungsgebühren + Dienstleistungen		669'298.88		672'000.00		643'707.22
7201.4510.00	Entnahmen aus Spezialfinanzierung EK				39'700.00		
7201.4510.10	Entnahmen aus Werterhalt Abwasser		4'140.11		17'500.00		4'101.23
7201.4631.00	Beitrag Kanton Strassenentwässerung		14'136.00		14'000.00		13'971.60
7201.4940.00	Int. Verrg. von kalk. Zinsen und Finanzaufwand		22'923.23		24'600.00		31'712.47
7201.4990.01	Int. Verrechnung Strassenentwässerun		50'882.80		51'000.00		50'911.60
<b>73</b>	<b>Abfallbeseitigung</b>	<b>498'870.64</b>	<b>491'083.64</b>	<b>510'000.00</b>	<b>503'600.00</b>	<b>481'487.33</b>	<b>474'213.73</b>
	Netto Aufwand		7'787.00		6'400.00		7'273.60
<b>730</b>	<b>Abfallbeseitigung</b>	<b>498'870.64</b>	<b>491'083.64</b>	<b>510'000.00</b>	<b>503'600.00</b>	<b>481'487.33</b>	<b>474'213.73</b>
	Netto Aufwand		7'787.00		6'400.00		7'273.60
<b>7300</b>	<b>Abfallbeseitigung (allgemein)</b>	<b>7'787.00</b>		<b>6'500.00</b>	<b>100.00</b>	<b>7'573.60</b>	<b>300.00</b>
	Netto Aufwand		7'787.00		6'400.00		7'273.60
7300.3631.00	Entsorgung tierischer Abfälle		7'787.00		6'500.00		7'573.60
7300.4240.00	Ertrag aus Kleidersammlung				100.00		
7300.4250.00	Verkäufe aus Kleidersammlung / Containervermietung						300.00
<b>7301</b>	<b>Abfallbeseitigung SF</b>	<b>491'083.64</b>	<b>491'083.64</b>	<b>503'500.00</b>	<b>503'500.00</b>	<b>473'913.73</b>	<b>473'913.73</b>
7301.3101.00	Betriebs- + Verbrauchsmaterial	8'705.70		11'400.00		5'903.85	
7301.3102.00	Drucksachen, Publikationen	4'632.00		500.00		539.00	
7301.3111.00	Anschaffung Maschinen, Geräte, Fahrzeuge	242.00		5'900.00		3'692.70	
7301.3130.01	Transportkosten	92'503.45		94'500.00		89'228.40	
7301.3130.02	Grünabfuhr	78'463.60		89'000.00		88'351.60	
7301.3130.03	Häckseldienst	17'220.00		17'000.00		19'020.00	
7301.3130.04	Sammelstellen	39'898.90		40'500.00		43'932.12	
7301.3130.05	Entsorgung Sonderabfall	18'324.70		16'600.00		17'898.15	
7301.3130.07	DL Dritter / eug Verr. Kehrrechtgebühr	6'272.50		6'700.00		6'325.00	
7301.3130.90	DL Dritter / Abgabe Altlastenfonds	13'238.10		12'000.00		13'004.95	
7301.3137.00	Steuern + Abgaben			100.00		160.00	

Konto	Erfolgsrechnung Funktionale Gliederung ER	Rechnung 2025		Budget 2025		Rechnung 2024	
		Aufwand	Ertrag	Aufwand	Ertrag	Aufwand	Ertrag
7301.3151.00	Unterhalt Maschinen, Geräte, Fahrzeuge	7'952.00					
7301.3180.00	Wertberichtigung auf Forderungen (Delkredere)			300.00			
7301.3181.00	Tatsächliche Forderungsverluste	317.00				319.60	
7301.3510.00	Einlagen in Spezialfinanzierung EK	34'746.24		37'900.00		13'813.36	
7301.3634.00	Kehrichtverbrennung KEBAG	110'317.45		110'000.00		108'375.00	
7301.3910.00	Interne Verrechnungen Dienstleistungen	39'250.00		42'100.00		44'850.00	
7301.3930.00	Int. Verrechnung Betriebs- + Verwaltungskosten	19'000.00		19'000.00		18'500.00	
7301.4240.00	Abfuhrgebühren-Grundtaxe		119'765.72		120'000.00		119'908.92
7301.4240.01	Kehrichtmarken		346'616.70		360'000.00		324'850.70
7301.4250.00	Verkäufe		1'235.10				4'779.60
7301.4260.00	Rückerstattungen Dritter		1'203.45				
7301.4632.00	Beitrag EG Rickenbach		6'064.95		4'500.00		5'979.65
7301.4636.00	Entsorgung Rückvergütung		12'858.85		15'000.00		13'739.50
7301.4940.00	Int. Verrg. von kalk. Zinsen und Finanzaufwand		3'338.87		4'000.00		4'655.36
<b>74</b>	<b>Verbauungen</b>	<b>50'866.25</b>	<b>14'793.25</b>	<b>73'900.00</b>		<b>35'734.32</b>	<b>14'793.00</b>
	Netto Aufwand		36'073.00		73'900.00		20'941.32
<b>741</b>	<b>Gewässerverbauungen</b>	<b>50'866.25</b>	<b>14'793.25</b>	<b>73'900.00</b>		<b>35'734.32</b>	<b>14'793.00</b>
	Netto Aufwand		36'073.00		73'900.00		20'941.32
<b>7410</b>	<b>Gewässerverbauungen</b>	<b>50'866.25</b>	<b>14'793.25</b>	<b>73'900.00</b>		<b>35'734.32</b>	<b>14'793.00</b>
	Netto Aufwand		36'073.00		73'900.00		20'941.32
7410.3142.00	Unterhalt Wasserbau / Dorfbach	13'051.20		18'100.00			
7410.3300.00	Ordentliche Abschreibungen	35'544.25		52'500.00		35'434.32	
7410.3631.00	Beitrag an Dünnernunterhalt	1'570.80		2'500.00			
7410.3910.00	Interne Verrechnungen Dienstleistungen	700.00		800.00		300.00	
7410.4631.00	Kantonsbeitrag		14'793.25				14'793.00
<b>75</b>	<b>Arten- und Landschaftsschutz</b>	<b>18'167.85</b>		<b>40'000.00</b>		<b>6'314.25</b>	
	Netto Aufwand		18'167.85		40'000.00		6'314.25
<b>750</b>	<b>Arten- und Landschaftsschutz</b>	<b>18'167.85</b>		<b>40'000.00</b>		<b>6'314.25</b>	
	Netto Aufwand		18'167.85		40'000.00		6'314.25
<b>7500</b>	<b>Arten- und Landschaftsschutz</b>	<b>18'167.85</b>		<b>40'000.00</b>		<b>6'314.25</b>	
	Netto Aufwand		18'167.85		40'000.00		6'314.25
7500.3631.00	Abgabe an Naturschutzfonds	18'167.85		40'000.00		6'314.25	
<b>77</b>	<b>Übriger Umweltschutz</b>	<b>235'714.57</b>	<b>65'938.10</b>	<b>242'500.00</b>	<b>57'000.00</b>	<b>280'232.37</b>	<b>66'980.90</b>
	Netto Aufwand		169'776.47		185'500.00		213'251.47
<b>771</b>	<b>Friedhof und Bestattung</b>	<b>192'705.02</b>	<b>64'403.10</b>	<b>190'200.00</b>	<b>57'000.00</b>	<b>238'383.02</b>	<b>66'980.90</b>
	Netto Aufwand		128'301.92		133'200.00		171'402.12

Konto	Erfolgsrechnung Funktionale Gliederung ER	Rechnung 2025		Budget 2025		Rechnung 2024	
		Aufwand	Ertrag	Aufwand	Ertrag	Aufwand	Ertrag
<b>7710</b>	<b>Friedhof und Bestattung (allgemein)</b> Netto Aufwand	<b>192'705.02</b>	<b>64'403.10</b> 128'301.92	<b>190'200.00</b>	<b>57'000.00</b> 133'200.00	<b>238'383.02</b>	<b>66'980.90</b> 171'402.12
7710.3000.00	Entschädigung Bestattungshelfer / Abwart	3'300.00		5'000.00		3'000.00	
7710.3101.00	Betriebs- + Verbrauchsmaterial	107.50		300.00		271.67	
7710.3102.00	Drucksachen, Publikationen	678.00		300.00		622.70	
7710.3111.00	Anschaffung Maschinen, Geräte, Fahrzeuge			1'000.00		1'808.50	
7710.3112.00	Dienstkleider			500.00		784.25	
7710.3120.00	Energie, Wasser, Kehrlicht	21'021.71		18'000.00		18'422.31	
7710.3130.02	DL Dritter / Bestattungsamt	642.10		300.00			
7710.3134.00	Sachversicherungsprämien	864.82		600.00		692.79	
7710.3140.00	Unterhalt Friedhof	21'554.74		32'600.00		52'457.75	
7710.3151.00	Unterhalt Maschinen, Geräte, Fahrzeuge	2'418.50		1'800.00			
7710.3160.00	Mieten + Pacht Liegenschaften	4'750.00		5'000.00		4'750.00	
7710.3612.00	Entschädigung Gemeinden + ZV	21'866.70		23'000.00		21'594.60	
7710.3910.00	Interne Verrechnungen Dienstleistungen	115'250.00		101'400.00		133'750.00	
7710.3990.99	Int. Verrechnung Sozialleistungen	250.95		400.00		228.45	
7710.4240.00	Benützungsgebühren + Dienstleistungen		26'251.35		30'000.00		26'171.65
7710.4260.00	Rückerstattungen + Kostenbeteiligung Dritter		6'314.25				
7710.4612.00	Entschädigungen von Gemeinden		117.00				
7710.4632.00	Beitrag Rickenbach		31'720.50		27'000.00		40'809.25
<b>779</b>	<b>Umweltschutz, übriger</b> Netto Aufwand	<b>43'009.55</b>	<b>1'535.00</b> 41'474.55	<b>52'300.00</b>	<b>52'300.00</b>	<b>41'849.35</b>	<b>41'849.35</b>
<b>7790</b>	<b>Umweltschutz, übriger</b> Netto Aufwand	<b>43'009.55</b>	<b>1'535.00</b> 41'474.55	<b>52'300.00</b>	<b>52'300.00</b>	<b>41'849.35</b>	<b>41'849.35</b>
7790.3000.00	Entschädigung Behörden	11'500.00		11'500.00		14'700.00	
7790.3102.00	Drucksachen, Publikationen	200.00		2'000.00		560.00	
7790.3130.00	Dienstleistungen Dritter	1'535.00					
7790.3170.00	Spesen	550.00		500.00		720.00	
7790.3910.00	Int. Verr. DL / Littering + Robidog	23'850.00		32'800.00		20'250.00	
7790.3930.00	Int. Verrechnung Betriebs- + Verwaltungskosten	4'500.00		4'500.00		4'500.00	
7790.3990.99	Int. Verrechnung Sozialleistungen	874.55		1'000.00		1'119.35	
7790.4260.00	Rückerstattungen + Kostenbeteiligung Dritter		1'535.00				
<b>79</b>	<b>Raumordnung</b> Netto Aufwand	<b>105'840.37</b>		<b>99'100.00</b>		<b>76'216.43</b>	
			105'840.37		99'100.00		76'216.43
<b>790</b>	<b>Raumordnung</b> Netto Aufwand	<b>105'840.37</b>		<b>99'100.00</b>		<b>76'216.43</b>	
			105'840.37		99'100.00		76'216.43
<b>7900</b>	<b>Raumordnung (allgemein)</b> Netto Aufwand	<b>105'840.37</b>		<b>99'100.00</b>		<b>76'216.43</b>	
			105'840.37		99'100.00		76'216.43

Konto	Erfolgsrechnung Funktionale Gliederung ER	Rechnung 2025		Budget 2025		Rechnung 2024	
		Aufwand	Ertrag	Aufwand	Ertrag	Aufwand	Ertrag
7900.3102.00	Drucksachen, Publikationen			3'000.00		996.25	
7900.3130.00	Dienstleistungen Dritter	10'716.55		15'500.00		9'244.30	
7900.3132.00	Honorare ext. Berater, Gutachter, Fachexperten	3'772.40		3'000.00		2'109.55	
7900.3300.00	Ordentliche Abschreibungen	71'351.42		77'600.00		63'866.33	
7900.3637.00	Beiträge an private Haushalte	20'000.00					

Konto	Erfolgsrechnung Funktionale Gliederung ER	Rechnung 2025		Budget 2025		Rechnung 2024	
		Aufwand	Ertrag	Aufwand	Ertrag	Aufwand	Ertrag
<b>8</b>	<b>VOLKSWIRTSCHAFT</b> Netto Aufwand Netto Ertrag	<b>107'781.30</b>	<b>93'479.75</b> 14'301.55	<b>34'000.00</b>	<b>79'000.00</b> 45'000.00	<b>33'844.40</b>	<b>82'009.95</b> 48'165.55
<b>81</b>	<b>Landwirtschaft</b> Netto Aufwand	<b>6'116.30</b>	6'116.30	<b>4'900.00</b>	4'900.00	<b>5'738.40</b>	5'738.40
<b>813</b>	<b>Produktionsverbesserungen Vieh</b> Netto Aufwand	<b>5'816.30</b>	5'816.30	<b>4'500.00</b>	4'500.00	<b>5'408.40</b>	5'408.40
<b>8130</b>	<b>Produktionsverbesserungen Vieh</b> Netto Aufwand	<b>5'816.30</b>	5'816.30	<b>4'500.00</b>	4'500.00	<b>5'408.40</b>	5'408.40
8130.3631.00	Beitrag Tierseuchenbekämpfung	5'816.30		4'500.00		5'408.40	
<b>814</b>	<b>Produktionsverbesserungen Pflanzen</b> Netto Aufwand	<b>300.00</b>	300.00	<b>400.00</b>	400.00	<b>330.00</b>	330.00
<b>8140</b>	<b>Produktionsverbesserungen Pflanzen</b> Netto Aufwand	<b>300.00</b>	300.00	<b>400.00</b>	400.00	<b>330.00</b>	330.00
8140.3000.00	Entschädigung Ackerbaustelle	300.00		400.00		330.00	
<b>82</b>	<b>Forstwirtschaft</b> Netto Aufwand	<b>101'665.00</b>	101'665.00	<b>26'800.00</b>	26'800.00	<b>26'325.00</b>	26'325.00
<b>820</b>	<b>Forstwirtschaft</b> Netto Aufwand	<b>101'665.00</b>	101'665.00	<b>26'800.00</b>	26'800.00	<b>26'325.00</b>	26'325.00
<b>8200</b>	<b>Forstwirtschaft</b> Netto Aufwand	<b>101'665.00</b>	101'665.00	<b>26'800.00</b>	26'800.00	<b>26'325.00</b>	26'325.00
8200.3190.00	Schadenersatzleistung Forstrevier	75'000.00					
8200.3631.00	Beitrag an Kanton	26'665.00		26'800.00		26'325.00	
<b>85</b>	<b>Industrie, Gewerbe, Handel</b> Netto Aufwand			<b>2'300.00</b>	2'300.00	<b>1'781.00</b>	1'781.00
<b>850</b>	<b>Industrie, Gewerbe, Handel</b> Netto Aufwand			<b>2'300.00</b>	2'300.00	<b>1'781.00</b>	1'781.00
<b>8500</b>	<b>Industrie, Gewerbe, Handel</b> Netto Aufwand			<b>2'300.00</b>	2'300.00	<b>1'781.00</b>	1'781.00
8500.3170.00	Gewerbeanlass			2'300.00		1'781.00	

Konto	Erfolgsrechnung Funktionale Gliederung ER	Rechnung 2025		Budget 2025		Rechnung 2024	
		Aufwand	Ertrag	Aufwand	Ertrag	Aufwand	Ertrag
<b>87</b>	<b>Brennstoffe und Energie</b> Netto Ertrag		<b>93'479.75</b>		<b>79'000.00</b>		<b>82'009.95</b>
		93'479.75		79'000.00		82'009.95	
<b>871</b>	<b>Elektrizität</b> Netto Ertrag		<b>82'742.20</b>		<b>63'000.00</b>		<b>72'111.45</b>
		82'742.20		63'000.00		72'111.45	
<b>8710</b>	<b>Elektrizität (allgemein)</b> Netto Ertrag		<b>82'742.20</b>		<b>63'000.00</b>		<b>72'111.45</b>
		82'742.20		63'000.00		72'111.45	
8710.4120.00	Konzession eug		82'742.20		63'000.00		72'111.45
<b>872</b>	<b>Erdöl und Gas</b> Netto Ertrag		<b>10'737.55</b>		<b>16'000.00</b>		<b>9'898.50</b>
		10'737.55		16'000.00		9'898.50	
<b>8720</b>	<b>Erdöl und Gas (allgemein)</b> Netto Ertrag		<b>10'737.55</b>		<b>16'000.00</b>		<b>9'898.50</b>
		10'737.55		16'000.00		9'898.50	
8720.4120.00	Gaskonzessions-Gebühr		10'737.55		16'000.00		9'898.50

Konto	Erfolgsrechnung Funktionale Gliederung ER	Rechnung 2025		Budget 2025		Rechnung 2024	
		Aufwand	Ertrag	Aufwand	Ertrag	Aufwand	Ertrag
<b>9</b>	<b>FINANZEN UND STEUERN</b> Netto Ertrag	<b>1'688'667.52</b> 19'470'633.16	<b>21'159'300.68</b>	<b>599'600.00</b> 20'279'200.00	<b>20'878'800.00</b>	<b>565'090.98</b> 19'553'800.89	<b>20'118'891.87</b>
<b>91</b>	<b>Steuern</b> Netto Ertrag	<b>271'027.96</b> 19'819'078.18	<b>20'090'106.14</b>	<b>173'000.00</b> 18'503'500.00	<b>18'676'500.00</b>	<b>60'604.18</b> 18'321'029.89	<b>18'381'634.07</b>
<b>910</b>	<b>Steuern</b> Netto Ertrag	<b>271'027.96</b> 19'819'078.18	<b>20'090'106.14</b>	<b>173'000.00</b> 18'503'500.00	<b>18'676'500.00</b>	<b>60'604.18</b> 18'321'029.89	<b>18'381'634.07</b>
<b>9100</b>	<b>Allgemeine Gemeindesteuern</b> Netto Ertrag	<b>269'219.61</b> 19'152'398.23	<b>19'421'617.84</b>	<b>160'000.00</b> 17'655'000.00	<b>17'815'000.00</b>	<b>57'429.08</b> 17'828'023.64	<b>17'885'452.72</b>
9100.3180.10	Einzelwertberichtigungen Steuerforderungen (Delkredere) NP	9'862.47		5'000.00		-179'218.46	
9100.3180.11	Pauschalwertberichtigungen Steuerforderungen (Delkredere) NP	3'386.00				12'877.00	
9100.3180.20	Einzelwertberichtigungen Steuerforderungen (Delkredere) JP	3'220.89		35'000.00		12'696.20	
9100.3180.21	Pauschalwertberichtigungen Steuerforderungen (Delkredere) JP	-5'458.50		5'000.00		5'899.00	
9100.3181.10	Tatsächliche Forderungsverluste Steuern NP	242'328.60		100'000.00		189'583.64	
9100.3181.20	Tatsächliche Forderungsverluste Steuern JP	5'721.65		3'000.00		5'061.80	
9100.3631.10	Pauschale Steueranrechnung	10'158.50		12'000.00		10'529.90	
9100.4000.00	Einkommenssteuern nat. Pers. RJ		13'826'973.70		14'000'000.00		13'496'996.20
9100.4000.10	Einkommenssteuern nat. Pers. Vorjahre		1'875'956.00		1'100'000.00		1'324'106.50
9100.4000.80	Nachsteuern und Bussen NP		13'608.25				
9100.4000.85	Bussen (Steuern)				10'000.00		
9100.4000.90	Eingang abgeschriebener Forderungen		94'271.85		25'000.00		39'999.05
9100.4002.00	Quellensteuern		1'233'252.99		980'000.00		1'018'895.57
9100.4010.00	Gemeindesteuern jur. Pers. RJ		1'984'141.75		1'600'000.00		1'346'935.80
9100.4010.10	Gemeindesteuern jur. Pers. Vorjahre		393'413.30		100'000.00		655'927.65
9100.4010.90	Eingang abgeschriebener Forderungen JP						2'591.95
<b>9101</b>	<b>Sondersteuern</b> Netto Ertrag	<b>1'808.35</b> 666'679.95	<b>668'488.30</b>	<b>13'000.00</b> 848'500.00	<b>861'500.00</b>	<b>3'175.10</b> 493'006.25	<b>496'181.35</b>
9101.3181.00	Tatsächl. Forderungsverluste auf Sondersteuern	1'888.35				3'575.10	
9101.3611.00	Hundekontrollzeichen	-80.00		13'000.00		-400.00	
9101.4022.00	Grundstückgewinnsteuern		113'463.80		350'000.00		33'235.75
9101.4022.10	Sondersteuern		524'324.50		465'000.00		431'045.60
9101.4033.00	Hundesteuern		30'700.00		46'500.00		31'900.00
<b>93</b>	<b>Finanz- und Lastenausgleich</b> Netto Ertrag	<b>265'140.00</b> 536'900.00	<b>802'040.00</b>	<b>265'100.00</b> 537'000.00	<b>802'100.00</b>	<b>303'560.00</b> 513'700.00	<b>817'260.00</b>
<b>930</b>	<b>Finanz- und Lastenausgleich</b> Netto Ertrag	<b>265'140.00</b> 536'900.00	<b>802'040.00</b>	<b>265'100.00</b> 537'000.00	<b>802'100.00</b>	<b>303'560.00</b> 513'700.00	<b>817'260.00</b>
<b>9300</b>	<b>Finanz- und Lastenausgleich</b>	<b>265'140.00</b>	<b>802'040.00</b>	<b>265'100.00</b>	<b>802'100.00</b>	<b>303'560.00</b>	<b>817'260.00</b>

Konto	Erfolgsrechnung Funktionale Gliederung ER	Rechnung 2025		Budget 2025		Rechnung 2024	
		Aufwand	Ertrag	Aufwand	Ertrag	Aufwand	Ertrag
	Netto Ertrag	536'900.00		537'000.00		513'700.00	
9300.3621.50	Abgabe Ressourcenausgleich	265'140.00		265'100.00		303'560.00	
9300.4621.60	Beitrag Lastenausgleich		82'900.00		82'900.00		80'198.00
9300.4621.61	Beitrag Gemeindeausgleich STAF 2020		719'140.00		719'200.00		737'062.00
<b>96</b>	<b>Vermögens- und Schuldenverwaltung</b>	<b>139'008.88</b>	<b>176'520.89</b>	<b>161'500.00</b>	<b>164'100.00</b>	<b>200'926.80</b>	<b>162'935.12</b>
	Netto Aufwand						37'991.68
	Netto Ertrag	37'512.01		2'600.00			
<b>961</b>	<b>Zinsen</b>	<b>139'008.88</b>	<b>128'220.24</b>	<b>161'500.00</b>	<b>115'700.00</b>	<b>200'926.80</b>	<b>114'722.47</b>
	Netto Aufwand		10'788.64		45'800.00		86'204.33
<b>9610</b>	<b>Zinsen</b>	<b>139'008.88</b>	<b>128'220.24</b>	<b>161'500.00</b>	<b>115'700.00</b>	<b>200'926.80</b>	<b>114'722.47</b>
	Netto Aufwand		10'788.64		45'800.00		86'204.33
9610.3130.00	DL Dritter / Bank- + Postspesen	3'071.11		4'500.00		3'507.21	
9610.3401.00	Verzinsung kurzfristige Finanzverbindlichkeiten	159.05		100.00		291.55	
9610.3406.00	Verzinsung langfristige Finanzverbindlichkeiten	95'614.55		118'000.00		142'719.45	
9610.3940.00	Interne Verzinsung Abfallbeseitigung	3'338.87		4'000.00		4'655.36	
9610.3940.01	Interne Verzinsung Abwasserbeseitigung	22'923.23		24'600.00		31'712.47	
9610.3940.02	Interne Verzinsung Wasserversorgung	13'902.07		10'300.00		18'040.76	
9610.4400.00	Zinsen flüssige Mittel		60.00		300.00		206.18
9610.4401.00	Zinsen auf Forderungen und Kontokorrente		96'556.24		85'000.00		80'838.29
9610.4407.00	Zinsen auf langfristigen Finanzanlagen		12'852.00		12'400.00		13'636.00
9610.4420.00	Dividenden FV		18'752.00		18'000.00		20'042.00
<b>963</b>	<b>Liegenschaften des Finanzvermögens</b>		<b>48'300.65</b>		<b>48'400.00</b>		<b>48'212.65</b>
	Netto Ertrag	48'300.65		48'400.00		48'212.65	
<b>9630</b>	<b>Liegenschaften des Finanzvermögens</b>		<b>48'300.65</b>		<b>48'400.00</b>		<b>48'212.65</b>
	Netto Ertrag	48'300.65		48'400.00		48'212.65	
9630.4430.00	Pacht- und Mietzinse Liegenschaften FV		48'300.65		48'400.00		48'212.65
<b>97</b>	<b>Rückverteilungen</b>				<b>4'400.00</b>		<b>4'395.70</b>
	Netto Ertrag			4'400.00		4'395.70	
<b>971</b>	<b>Rückverteilungen aus CO2-Abgabe</b>				<b>4'400.00</b>		<b>4'395.70</b>
	Netto Ertrag			4'400.00		4'395.70	
<b>9710</b>	<b>Rückverteilungen aus CO2-Abgabe</b>				<b>4'400.00</b>		<b>4'395.70</b>
	Netto Ertrag			4'400.00		4'395.70	
9710.4699.10	CO2-Abgabe				4'400.00		4'395.70

Konto	Erfolgsrechnung Funktionale Gliederung ER	Rechnung 2025		Budget 2025		Rechnung 2024	
		Aufwand	Ertrag	Aufwand	Ertrag	Aufwand	Ertrag
<b>99</b>	<b>Nicht aufgeteilte Posten</b> Netto Aufwand Netto Ertrag	<b>1'013'490.68</b>	<b>90'633.65</b> 922'857.03		<b>1'231'700.00</b>		<b>752'666.98</b>
<b>995</b>	<b>Neutrale Aufwendungen und Erträge</b> Netto Ertrag		<b>90'633.65</b>	74'100.00	<b>74'100.00</b>	74'053.50	<b>74'053.50</b>
<b>9950</b>	<b>Neutrale Aufwendungen und Erträge</b> Netto Ertrag		<b>90'633.65</b>	74'100.00	<b>74'100.00</b>	74'053.50	<b>74'053.50</b>
9950.4896.00	Entnahme aus Neubewertungsreserve		90'633.65		74'100.00		74'053.50
<b>999</b>	<b>Abschluss</b> Netto Aufwand Netto Ertrag	<b>1'013'490.68</b>			<b>1'157'600.00</b>		<b>678'613.48</b>
<b>9990</b>	<b>Abschluss</b> Netto Aufwand Netto Ertrag	<b>1'013'490.68</b>			<b>1'157'600.00</b>		<b>678'613.48</b>
9990.9000.00	Ertragsüberschuss		1'013'490.68				
9990.9001.00	Aufwandüberschuss				1'157'600.00		678'613.48
	<b>Total</b>	<b>29'102'566.89</b>	<b>29'102'566.89</b>	<b>28'462'900.00</b>	<b>28'462'900.00</b>	<b>27'785'292.64</b>	<b>27'785'292.64</b>
	<b>Gesamttotal</b>	<b>29'102'566.89</b>	<b>29'102'566.89</b>	<b>28'462'900.00</b>	<b>28'462'900.00</b>	<b>27'785'292.64</b>	<b>27'785'292.64</b>

**Erfolgsrechnung**

nach Arten

Konto	Erfolgsrechnung Artengliederung ER	Rechnung 2025		Budget 2025		Rechnung 2024	
		Aufwand	Ertrag	Aufwand	Ertrag	Aufwand	Ertrag
<b>3</b>	<b>Aufwand</b>	<b>28'089'076.21</b>		<b>28'462'900.00</b>		<b>27'785'292.64</b>	
<b>30</b>	<b>Personalaufwand</b>	<b>8'330'777.66</b>		<b>8'533'600.00</b>		<b>8'257'114.30</b>	
<b>300</b>	<b>Behörden und Kommissionen</b>	<b>187'626.80</b>		<b>183'400.00</b>		<b>182'708.15</b>	
3000	Löhne, Tag- u. Sitzungsgelder an Beh. und Kommissionen	187'626.80		183'400.00		182'708.15	
<b>301</b>	<b>Löhne des Verw.- und Betriebspersonals</b>	<b>2'265'595.86</b>		<b>2'317'500.00</b>		<b>2'267'247.15</b>	
3010	Löhne des Verwaltungs- und Betriebspersonals	2'265'595.86		2'317'500.00		2'267'247.15	
<b>302</b>	<b>Löhne der Lehrpersonen</b>	<b>4'305'448.20</b>		<b>4'316'100.00</b>		<b>4'254'578.35</b>	
3020	Löhne der Lehrpersonen	4'305'448.20		4'316'100.00		4'254'578.35	
<b>305</b>	<b>Arbeitgeberbeiträge</b>	<b>1'537'085.00</b>		<b>1'678'400.00</b>		<b>1'470'040.20</b>	
3050	AG-Beiträge AHV, IV, EO, ALV, Verw'kosten	527'663.45		603'900.00		521'498.85	
3052	AG-Beiträge an Pensionskassen	801'704.35		884'100.00		765'284.45	
3053	AG-Beiträge an Unfallversicherungen	31'437.95		28'800.00		36'610.75	
3055	AG-Beiträge an Krankentaggeldversicherungen	176'279.25		161'600.00		146'646.15	
<b>306</b>	<b>Arbeitgeberleistungen</b>					<b>13'645.90</b>	
3064	Überbrückungsrenten					13'645.90	
<b>309</b>	<b>Übriger Personalaufwand</b>	<b>35'021.80</b>		<b>38'200.00</b>		<b>68'894.55</b>	
3090	Aus- und Weiterbildung des Personals	20'573.45		27'900.00		28'328.90	
3091	Personalwerbung	1'525.80				11'040.00	
3099	Übriger Personalaufwand	12'922.55		10'300.00		29'525.65	
<b>31</b>	<b>Sach- und übriger Betriebsaufwand</b>	<b>3'921'935.70</b>		<b>3'698'700.00</b>		<b>3'690'383.84</b>	
<b>310</b>	<b>Material- und Warenaufwand</b>	<b>304'309.35</b>		<b>322'100.00</b>		<b>341'262.15</b>	
3100	Büromaterial	13'054.20		12'300.00		13'782.95	
3101	Betriebs-, Verbrauchsmaterial	99'879.29		111'500.00		133'002.57	
3102	Drucksachen, Publikationen	35'643.05		42'100.00		36'157.75	
3103	Fachliteratur, Zeitschriften	10'078.95		12'000.00		11'955.75	
3104	Lehrmittel	145'653.86		144'200.00		146'363.13	
<b>311</b>	<b>Nicht aktivierbare Anlagen</b>	<b>144'624.35</b>		<b>117'600.00</b>		<b>170'889.98</b>	
3110	Büromöbel und -geräte	17'674.10		18'600.00		29'964.55	
3111	Maschinen, Geräte, Fahrzeuge	105'320.90		68'000.00		38'823.70	
3112	Kleider, Wäsche, Vorhänge	9'469.75		9'000.00		8'795.50	
3113	Hardware	5'400.55		10'500.00		80'241.25	

**Erfolgsrechnung**

nach Arten

Konto	Erfolgsrechnung Artengliederung ER	Rechnung 2025		Budget 2025		Rechnung 2024	
		Aufwand	Ertrag	Aufwand	Ertrag	Aufwand	Ertrag
3118	Immateriellen Anlagen			3'500.00		653.45	
3119	Übrige nicht aktivierbaren Anlagen	6'759.05		8'000.00		12'411.53	
<b>312</b>	<b>Ver- und Entsorgung Liegenschaften VV</b>	<b>452'411.61</b>		<b>315'800.00</b>		<b>465'745.07</b>	
3120	Ver- und Entsorgung Liegenschaften VV	452'411.61		315'800.00		465'745.07	
<b>313</b>	<b>Dienstleistungen und Honorare</b>	<b>1'269'073.17</b>		<b>1'339'500.00</b>		<b>1'305'707.49</b>	
3130	Dienstleistungen Dritter	982'220.37		1'009'200.00		923'254.69	
3132	Honorare ext. Berater, Gutachter, Fachexp. etc.	92'331.10		145'800.00		195'787.40	
3133	Informatik-Nutzungsaufwand	88'001.30		93'900.00		82'455.50	
3134	Sachversicherungsprämien	87'166.45		84'100.00		89'206.65	
3136	Honorare privatärztlicher Tätigkeit	13'951.50				13'890.60	
3137	Steuern und Abgaben	5'402.45		6'500.00		1'112.65	
<b>314</b>	<b>Baulicher und betrieblicher Unterhalt</b>	<b>840'622.08</b>		<b>928'400.00</b>		<b>807'252.86</b>	
3140	Unterhalt an Grundstücken	36'839.24		82'600.00		78'787.15	
3141	Unterhalt Strassen / Verkehrswege	113'006.20		80'000.00		42'685.35	
3142	Unterhalt Wasserbau	13'051.20		18'100.00			
3143	Unterhalt übrige Tiefbauten	346'410.40		431'000.00		286'194.65	
3144	Unterhalt Hochbauten, Gebäude	331'315.04		316'700.00		399'585.71	
<b>315</b>	<b>Unterhalt Mobilien und immaterielle Anlagen</b>	<b>136'353.37</b>		<b>106'300.00</b>		<b>143'480.23</b>	
3150	Unterhalt Büromöbel und - geräte	1'588.00		2'500.00		979.58	
3151	Unterh. App., Masch., Geräte, FZ, Werkzeuge	94'857.12		56'800.00		84'923.08	
3153	Informatik-Unterhalt (Hardware)	332.20		300.00		28'156.69	
3158	Unterhalt immaterielle Anlagen	39'576.05		46'700.00		29'420.88	
<b>316</b>	<b>Mieten, Leasing, Pachten, Benützungsgebühren</b>	<b>272'732.76</b>		<b>273'400.00</b>		<b>232'618.35</b>	
3160	Miete und Pacht Liegenschaften	210'933.20		184'100.00		183'900.75	
3161	Mieten, Benützungskosten Anlagen	21'845.20		48'400.00		48'717.60	
3162	Raten für operatives Leasing/Mietleasing	39'954.36		40'900.00			
<b>317</b>	<b>Spesenentschädigungen</b>	<b>145'407.25</b>		<b>124'300.00</b>		<b>152'193.68</b>	
3170	Reisekosten und Spesen	32'551.47		26'300.00		48'192.87	
3171	Exkursionen, Schulreisen und Lager	112'855.78		98'000.00		104'000.81	
<b>318</b>	<b>Wertberichtigungen auf Forderungen</b>	<b>262'819.16</b>		<b>149'000.00</b>		<b>51'065.88</b>	
3180	Wertberichtigungen auf Forderungen	11'010.86		46'000.00		-147'746.26	
3181	Tatsächliche Forderungsverluste	251'808.30		103'000.00		198'812.14	
<b>319</b>	<b>Verschiedener Betriebsaufwand</b>	<b>93'582.60</b>		<b>22'300.00</b>		<b>20'168.15</b>	
3190	Schadenersatzleistungen/Selbstbehalte	75'000.00					

**Erfolgsrechnung**

nach Arten

Konto	Erfolgsrechnung Artengliederung ER	Rechnung 2025		Budget 2025		Rechnung 2024	
		Aufwand	Ertrag	Aufwand	Ertrag	Aufwand	Ertrag
3192	Abgeltung von Rechten	16'547.10		20'600.00		19'221.15	
3199	Übriger Betriebsaufwand	2'035.50		1'700.00		947.00	
<b>33</b>	<b>Abschreibungen Verwaltungsvermögen</b>	<b>1'059'926.62</b>		<b>1'150'000.00</b>		<b>1'245'190.19</b>	
<b>330</b>	<b>Sachanlagen VV</b>	<b>1'059'926.62</b>		<b>1'150'000.00</b>		<b>1'222'569.16</b>	
3300	Planmässige Abschreibungen Sachanlagen	1'059'926.62		1'150'000.00		1'222'569.16	
<b>332</b>	<b>Abschreibungen Immaterielle Anlagen</b>					<b>22'621.03</b>	
3320	Planm. (ordentliche) Abschreibungen immaterielle Anlagen					22'621.03	
<b>34</b>	<b>Finanzaufwand</b>	<b>95'773.60</b>		<b>118'100.00</b>		<b>143'011.00</b>	
<b>340</b>	<b>Zinsaufwand</b>	<b>95'773.60</b>		<b>118'100.00</b>		<b>143'011.00</b>	
3401	Verzinsung kurzfristige Finanzverbindlichkeiten	159.05		100.00		291.55	
3406	Verzinsung langfristige Finanzverbindlichkeiten	95'614.55		118'000.00		142'719.45	
<b>35</b>	<b>Einlagen in Fonds und Spezialfinanzierungen</b>	<b>357'726.59</b>		<b>269'100.00</b>		<b>369'005.37</b>	
<b>351</b>	<b>Einlagen in Fonds und Spezialfinanzierungen im Eigenkapital</b>	<b>357'726.59</b>		<b>269'100.00</b>		<b>369'005.37</b>	
3510	Einlagen in Spezialfinanzierungen EK	357'726.59		269'100.00		364'005.37	
3511	Einlagen in Fonds des EK					5'000.00	
<b>36</b>	<b>Transferaufwand</b>	<b>11'662'554.07</b>		<b>12'005'000.00</b>		<b>11'558'077.55</b>	
<b>361</b>	<b>Entschädigungen an Gemeinwesen</b>	<b>5'209'324.31</b>		<b>5'296'000.00</b>		<b>5'183'368.01</b>	
3611	Entschädigungen an Kantone	1'043'244.54		1'038'000.00		1'102'329.98	
3612	Entsch. an Gemeinden und Zweckverbände	4'166'079.77		4'258'000.00		4'081'038.03	
<b>362</b>	<b>Finanz- und Lastenausgleich</b>	<b>265'140.00</b>		<b>265'100.00</b>		<b>303'560.00</b>	
3621	Abgabe Finanz- und Lastenausgleich	265'140.00		265'100.00		303'560.00	
<b>363</b>	<b>Beiträge an Gemeinwesen und Dritte</b>	<b>6'188'089.76</b>		<b>6'443'900.00</b>		<b>6'071'149.54</b>	
3631	Beiträge an Kantone	2'750'223.54		2'874'600.00		2'676'429.15	
3632	Beiträge an Gemeinden und Zweckverbände	3'040'876.52		3'130'800.00		2'982'576.59	
3634	Beiträge an öffentliche Unternehmungen	110'317.45		110'000.00		108'375.00	
3636	Beitr. an priv. Organisationen o. Erwerbszweck	203'706.25		221'300.00		217'964.20	
3637	Beiträge an private Haushalte	82'966.00		107'200.00		85'804.60	
<b>39</b>	<b>Interne Verrechnungen</b>	<b>2'660'381.97</b>		<b>2'688'400.00</b>		<b>2'522'510.39</b>	
<b>391</b>	<b>Dienstleistungen</b>	<b>920'750.00</b>		<b>808'600.00</b>		<b>833'150.00</b>	

# Erfolgsrechnung

nach Arten

Konto	Erfolgsrechnung Artengliederung ER	Rechnung 2025		Budget 2025		Rechnung 2024	
		Aufwand	Ertrag	Aufwand	Ertrag	Aufwand	Ertrag
3910	Interne Verrechnung von Dienstleistungen	920'750.00		808'600.00		833'150.00	
<b>393</b>	<b>Betriebs- und Verwaltungskosten</b>	<b>111'500.00</b>		<b>111'500.00</b>		<b>114'000.00</b>	
3930	Int. Verrechng v. Betriebs- und Verw.kosten	111'500.00		111'500.00		114'000.00	
<b>394</b>	<b>Zinsen und Finanzaufwand</b>	<b>40'164.17</b>		<b>38'900.00</b>		<b>54'408.59</b>	
3940	Int. Verrechng v. Zinsen und Finanzaufwand	40'164.17		38'900.00		54'408.59	
<b>399</b>	<b>Übrige interne Verrechnungen</b>	<b>1'587'967.80</b>		<b>1'729'400.00</b>		<b>1'520'951.80</b>	
3990	Übrige interne Verrechnungen	1'587'967.80		1'729'400.00		1'520'951.80	

**Erfolgsrechnung**

nach Arten

Konto	Erfolgsrechnung Artengliederung ER	Rechnung 2025		Budget 2025		Rechnung 2024	
		Aufwand	Ertrag	Aufwand	Ertrag	Aufwand	Ertrag
<b>4</b>	<b>Ertrag</b>		<b>29'102'566.89</b>		<b>27'305'300.00</b>		<b>27'106'679.16</b>
<b>40</b>	<b>Fiskalertrag</b>		<b>20'090'106.14</b>		<b>18'676'500.00</b>		<b>18'381'634.07</b>
<b>400</b>	<b>Direkte Steuern natürliche Personen</b>		<b>17'044'062.79</b>		<b>16'115'000.00</b>		<b>15'879'997.32</b>
4000	Einkommens-, Vermögenssteuern nat. Personen		15'810'809.80		15'135'000.00		14'861'101.75
4002	Quellensteuern natürliche Personen		1'233'252.99		980'000.00		1'018'895.57
<b>401</b>	<b>Direkte Steuern juristische Personen</b>		<b>2'377'555.05</b>		<b>1'700'000.00</b>		<b>2'005'455.40</b>
4010	Gewinn- und Kapitalsteuern jur. Personen		2'377'555.05		1'700'000.00		2'005'455.40
<b>402</b>	<b>Übrige Direkte Steuern</b>		<b>637'788.30</b>		<b>815'000.00</b>		<b>464'281.35</b>
4022	Vermögensgewinnsteuern		637'788.30		815'000.00		464'281.35
<b>403</b>	<b>Besitz- und Aufwandsteuern</b>		<b>30'700.00</b>		<b>46'500.00</b>		<b>31'900.00</b>
4033	Hunde- und Reittiersteuern		30'700.00		46'500.00		31'900.00
<b>41</b>	<b>Regalien und Konzessionen</b>		<b>93'479.75</b>		<b>79'000.00</b>		<b>82'009.95</b>
<b>412</b>	<b>Konzessionen</b>		<b>93'479.75</b>		<b>79'000.00</b>		<b>82'009.95</b>
4120	Konzessionen		93'479.75		79'000.00		82'009.95
<b>42</b>	<b>Entgelte</b>		<b>2'771'959.28</b>		<b>2'659'600.00</b>		<b>2'642'765.94</b>
<b>420</b>	<b>Ersatzabgaben</b>		<b>92'158.90</b>		<b>80'000.00</b>		<b>81'256.75</b>
4200	Ersatzabgaben		92'158.90		80'000.00		81'256.75
<b>421</b>	<b>Gebühren für Amtshandlungen</b>		<b>86'912.45</b>		<b>91'000.00</b>		<b>86'790.65</b>
4210	Gebühren für Amtshandlungen		86'912.45		91'000.00		86'790.65
<b>424</b>	<b>Benützungsgebühren und Dienstleistungen</b>		<b>2'441'537.21</b>		<b>2'433'400.00</b>		<b>2'315'048.09</b>
4240	Benützungsgebühren und Dienstleistungen		2'441'537.21		2'433'400.00		2'315'048.09
<b>425</b>	<b>Erlös aus Verkäufen</b>		<b>36'151.20</b>				<b>93'615.20</b>
4250	Verkäufe		36'151.20				93'615.20
<b>426</b>	<b>Rückerstattungen und Kostenbeteiligungen</b>		<b>114'239.52</b>		<b>55'000.00</b>		<b>66'055.25</b>
4260	Rückerstattungen und Kostenbet. Dritter		114'239.52		55'000.00		66'055.25
<b>427</b>	<b>Bussen</b>		<b>960.00</b>		<b>200.00</b>		

**Erfolgsrechnung**

nach Arten

Konto	Erfolgsrechnung Artengliederung ER	Rechnung 2025		Budget 2025		Rechnung 2024	
		Aufwand	Ertrag	Aufwand	Ertrag	Aufwand	Ertrag
4270	Bussen		960.00		200.00		
<b>43</b>	<b>Verschiedene Erträge</b>		<b>4'947.30</b>				
<b>430</b>	<b>Verschiedene betriebliche Erträge</b>		<b>4'947.30</b>				
4309	Übriger betrieblicher Ertrag		4'947.30				
<b>44</b>	<b>Finanzertrag</b>		<b>307'885.64</b>		<b>313'700.00</b>		<b>293'730.68</b>
<b>440</b>	<b>Zinsertrag</b>		<b>109'468.24</b>		<b>97'700.00</b>		<b>94'680.47</b>
4400	Zinsen flüssige Mittel		60.00		300.00		206.18
4401	Zinsen Forderungen und Kontokorrente		96'556.24		85'000.00		80'838.29
4407	Zinsen langfristige Finanzanlagen		12'852.00		12'400.00		13'636.00
<b>442</b>	<b>Beteiligungsertrag FV</b>		<b>18'752.00</b>		<b>18'000.00</b>		<b>20'042.00</b>
4420	Dividenden		18'752.00		18'000.00		20'042.00
<b>443</b>	<b>Liegenschaftenertrag FV</b>		<b>48'300.65</b>		<b>48'400.00</b>		<b>48'212.65</b>
4430	Pacht- und Mietzinse Liegenschaften FV		48'300.65		48'400.00		48'212.65
<b>445</b>	<b>Finanzertrag aus Darlehen und Beteiligungen des VV</b>		<b>37'170.05</b>		<b>40'000.00</b>		<b>36'567.11</b>
4451	Erträge aus Beteiligungen VV		37'170.05		40'000.00		36'567.11
<b>447</b>	<b>Liegenschaftenertrag VV</b>		<b>58'194.70</b>		<b>73'600.00</b>		<b>58'228.45</b>
4470	Pacht- und Mietzinse Liegenschaften VV		51'920.00		52'600.00		52'560.00
4472	Vergütung für Benützigungen Liegenschaften VV		6'274.70		21'000.00		5'668.45
<b>448</b>	<b>Erträge von gemieteten Liegenschaften</b>		<b>36'000.00</b>		<b>36'000.00</b>		<b>36'000.00</b>
4480	Mietzinse von gemieteten Liegenschaften		36'000.00		36'000.00		36'000.00
<b>45</b>	<b>Entnahmen aus Fonds und Spezialfinanzierungen</b>		<b>5'829.81</b>		<b>57'700.00</b>		<b>4'809.58</b>
<b>451</b>	<b>Entn. aus Fonds und Spezialfinanzierungen im Eigenkapital</b>		<b>5'829.81</b>		<b>57'700.00</b>		<b>4'809.58</b>
4510	Entnahmen aus Spezialfinanzierungen des EK		4'140.11		57'200.00		4'101.23
4511	Entnahmen aus Fonds EK		1'689.70		500.00		708.35
<b>46</b>	<b>Transferertrag</b>		<b>3'077'343.35</b>		<b>2'756'300.00</b>		<b>3'105'165.05</b>
<b>461</b>	<b>Entschädigungen von Gemeinwesen</b>		<b>255'873.25</b>		<b>133'100.00</b>		<b>224'471.20</b>
4610	Entschädigungen vom Bund		5'280.00				
4611	Entschädigungen von Kantonen		48'644.05		6'500.00		80'563.00
4612	Entsch. von Gemeinden und ZV		201'949.20		126'600.00		143'908.20

**Erfolgsrechnung**

nach Arten

Konto	Erfolgsrechnung Artengliederung ER	Rechnung 2025		Budget 2025		Rechnung 2024	
		Aufwand	Ertrag	Aufwand	Ertrag	Aufwand	Ertrag
<b>462</b>	<b>Finanz- und Lastenausgleich</b>		<b>802'040.00</b>		<b>802'100.00</b>		<b>817'260.00</b>
4621	Beitrag Finanz- und Lastenausgleich		802'040.00		802'100.00		817'260.00
<b>463</b>	<b>Beiträge von Gemeinwesen und Dritten</b>		<b>2'019'430.10</b>		<b>1'816'700.00</b>		<b>2'059'038.15</b>
4631	Beiträge von Kantonen		1'945'494.85		1'770'200.00		1'997'704.75
4632	Beiträge von Gemeinden und Zweckverbänden		37'785.45		31'500.00		46'788.90
4636	Beiträge von priv. Org. ohne Erwerbszweck		12'858.85		15'000.00		13'739.50
4637	Beiträge von privaten Haushalten		23'290.95				805.00
<b>469</b>	<b>Verschiedener Transferertrag</b>				<b>4'400.00</b>		<b>4'395.70</b>
4699	Rückverteilungen				4'400.00		4'395.70
<b>48</b>	<b>Ausserordentlicher Ertrag</b>		<b>90'633.65</b>		<b>74'100.00</b>		<b>74'053.50</b>
<b>489</b>	<b>Entnahmen aus dem Eigenkapital</b>		<b>90'633.65</b>		<b>74'100.00</b>		<b>74'053.50</b>
4896	Entnahmen aus Neubewertungsreserven		90'633.65		74'100.00		74'053.50
<b>49</b>	<b>Interne Verrechnungen</b>		<b>2'660'381.97</b>		<b>2'688'400.00</b>		<b>2'522'510.39</b>
<b>491</b>	<b>Dienstleistungen</b>		<b>920'750.00</b>		<b>808'600.00</b>		<b>833'150.00</b>
4910	Interne Verrechnung von Dienstleistungen		920'750.00		808'600.00		833'150.00
<b>493</b>	<b>Betriebs- und Verwaltungskosten</b>		<b>111'500.00</b>		<b>111'500.00</b>		<b>114'000.00</b>
4930	Int. Verr. von Betriebs- und Verw.kosten		111'500.00		111'500.00		114'000.00
<b>494</b>	<b>Int. Verr. Zinsen und Finanzaufw.</b>		<b>40'164.17</b>		<b>38'900.00</b>		<b>54'408.59</b>
4940	Int. Verr. von Zinsen und Finanzaufw.		40'164.17		38'900.00		54'408.59
<b>499</b>	<b>Übrige interne Verrechnungen</b>		<b>1'587'967.80</b>		<b>1'729'400.00</b>		<b>1'520'951.80</b>
4990	Übrige interne Verrechnungen		1'587'967.80		1'729'400.00		1'520'951.80

# Erfolgsrechnung

nach Arten

Konto	Erfolgsrechnung Artengliederung ER	Rechnung 2025		Budget 2025		Rechnung 2024	
		Aufwand	Ertrag	Aufwand	Ertrag	Aufwand	Ertrag
<b>9</b>	<b>Abschlusskonten</b>	<b>1'013'490.68</b>			<b>1'157'600.00</b>		<b>678'613.48</b>
<b>90</b>	<b>Abschluss Erfolgsrechnung</b>	<b>1'013'490.68</b>			<b>1'157'600.00</b>		<b>678'613.48</b>
<b>900</b>	<b>Abschluss Erfolgsrechnung (allg. Haush.)</b>	<b>1'013'490.68</b>			<b>1'157'600.00</b>		<b>678'613.48</b>
9000	Ertragsüberschuss	1'013'490.68					
9001	Aufwandüberschuss				1'157'600.00		678'613.48
	<b>Total</b>	<b>29'102'566.89</b>	<b>29'102'566.89</b>	<b>28'462'900.00</b>	<b>28'462'900.00</b>	<b>27'785'292.64</b>	<b>27'785'292.64</b>
	<b>Gesamttotal</b>	<b>29'102'566.89</b>	<b>29'102'566.89</b>	<b>28'462'900.00</b>	<b>28'462'900.00</b>	<b>27'785'292.64</b>	<b>27'785'292.64</b>

# Investitionsrechnung

nach Funktionen

Konto	Investitionsrechnung Funktionale Gliederung IR	Rechnung 2025		Budget 2025		Rechnung 2024	
		Ausgaben	Einnahmen	Ausgaben	Einnahmen	Ausgaben	Einnahmen
<b>2</b>	<b>BILDUNG</b>					<b>222'439.90</b>	
	Netto Ausgaben						222'439.90
<b>21</b>	<b>Obligatorische Schule</b>					<b>222'439.90</b>	
	Netto Ausgaben						222'439.90
<b>217</b>	<b>Schulliegenschaften</b>					<b>222'439.90</b>	
	Netto Ausgaben						222'439.90
<b>2170</b>	<b>Schulliegenschaften</b>					<b>222'439.90</b>	
	Netto Ausgaben						222'439.90
2170.5040.15	TH Oberdorf Zentrale Sanitär 264'000 / GV 14.12.2023					222'439.90	
<b>3</b>	<b>KULTUR, SPORT UND FREIZEIT, KIRCHE</b>		<b>10'000.00</b>		<b>10'000.00</b>	<b>50'000.00</b>	
	Netto Ausgaben						50'000.00
	Netto Einnahmen	10'000.00		10'000.00			
<b>34</b>	<b>Sport und Freizeit</b>		<b>10'000.00</b>		<b>10'000.00</b>	<b>50'000.00</b>	
	Netto Ausgaben						50'000.00
	Netto Einnahmen	10'000.00		10'000.00			
<b>341</b>	<b>Sport</b>		<b>10'000.00</b>		<b>10'000.00</b>	<b>50'000.00</b>	
	Netto Ausgaben						50'000.00
	Netto Einnahmen	10'000.00		10'000.00			
<b>3410</b>	<b>Sport</b>		<b>10'000.00</b>		<b>10'000.00</b>	<b>50'000.00</b>	
	Netto Ausgaben						50'000.00
	Netto Einnahmen	10'000.00		10'000.00			
3410.5460.01	Darlehen FC Hägendorf zu 1.0 % ab 17.05.2024					50'000.00	
3410.6460.01	Amortisation Darlehen FCH vom 17.05.2024		10'000.00		10'000.00		
<b>6</b>	<b>VERKEHR</b>	<b>339'702.77</b>		<b>1'755'000.00</b>		<b>210'133.05</b>	
	Netto Ausgaben		339'702.77		1'755'000.00		210'133.05
<b>61</b>	<b>Strassenverkehr</b>	<b>287'702.77</b>		<b>1'755'000.00</b>		<b>210'133.05</b>	
	Netto Ausgaben		287'702.77		1'755'000.00		210'133.05
<b>615</b>	<b>Gemeindestrassen</b>	<b>287'702.77</b>		<b>1'755'000.00</b>		<b>210'133.05</b>	
	Netto Ausgaben		287'702.77		1'755'000.00		210'133.05

## Investitionsrechnung

nach Funktionen

Konto	Investitionsrechnung Funktionale Gliederung IR	Rechnung 2025		Budget 2025		Rechnung 2024	
		Ausgaben	Einnahmen	Ausgaben	Einnahmen	Ausgaben	Einnahmen
<b>6150</b>	<b>Gemeindestrassen</b>	<b>213'491.77</b>		<b>1'680'000.00</b>		<b>210'133.05</b>	
	Netto Ausgaben		213'491.77		1'680'000.00		210'133.05
6150.5010.69	Sandgrube Planungskredit 90'000 / GR 19.10.2020	10'725.10				39'112.60	
6150.5010.73	Sandgrube 1'182'500 / GV 12.12.2024			1'000'000.00			
6150.5010.74	Investition Strassenbeleuchtung LED 500'000 / GV 09.12.2021	92'617.60		100'000.00		67'789.70	
6150.5010.76	Vorprojekt Bushaltekante Bahnhof 13'500 / GR 30.8.2021	491.85				8'796.65	
6150.5010.77	Sanierung Unterführung Gäustrasse inkl. Beleuchtung 140'000 / GV 15.12.2022	22'366.83				49'556.95	
6150.5010.80	Bushaltekante Bahnhof Ausführung 165'000 / GR 23.05.2022	78'738.00		165'000.00		44'877.15	
6150.5010.83	Industriestrasse Ost Sabag bis Grenze R'bach 230'000 / GR 04.11.2024			230'000.00			
6150.5010.84	Solothurnerstrasse Süd Bushaltestelle Neugestaltung 185'000 / GR 04.11.2025			185'000.00			
6150.5010.85	Eigasse Nord Ausbau / 510'000 GV 11.12.2025	8'552.39					
<b>6153</b>	<b>Werkhof</b>	<b>74'211.00</b>		<b>75'000.00</b>			
	Netto Ausgaben		74'211.00		75'000.00		
6153.5060.02	Anschaffung FUSO klein Ersatz für Ford Transit 75'000 / GR 28.04.2025	74'211.00		75'000.00			
<b>62</b>	<b>Öffentlicher Verkehr</b>	<b>52'000.00</b>					
	Netto Ausgaben		52'000.00				
<b>623</b>	<b>Agglomerationsverkehr</b>	<b>52'000.00</b>					
	Netto Ausgaben		52'000.00				
<b>6230</b>	<b>Agglomerationsverkehr</b>	<b>52'000.00</b>					
	Netto Ausgaben		52'000.00				
6230.5540.00	Beteiligungen an öff. Unternehmungen	52'000.00					
<b>7</b>	<b>UMWELTSCHUTZ UND RAUMORDNUNG</b>	<b>285'477.05</b>	<b>118'529.65</b>	<b>2'075'000.00</b>	<b>189'000.00</b>	<b>639'194.03</b>	<b>127'072.65</b>
	Netto Ausgaben		166'947.40		1'886'000.00		512'121.38
<b>71</b>	<b>Wasserversorgung</b>	<b>221'944.15</b>	<b>99'529.65</b>	<b>1'320'000.00</b>	<b>109'000.00</b>	<b>328'953.51</b>	<b>62'083.80</b>
	Netto Ausgaben		122'414.50		1'211'000.00		266'869.71
<b>710</b>	<b>Wasserversorgung</b>	<b>221'944.15</b>	<b>99'529.65</b>	<b>1'320'000.00</b>	<b>109'000.00</b>	<b>328'953.51</b>	<b>62'083.80</b>
	Netto Ausgaben		122'414.50		1'211'000.00		266'869.71
<b>7101</b>	<b>Wasserversorgung SF</b>	<b>221'944.15</b>	<b>99'529.65</b>	<b>1'320'000.00</b>	<b>109'000.00</b>	<b>328'953.51</b>	<b>62'083.80</b>
	Netto Ausgaben		122'414.50		1'211'000.00		266'869.71
7101.5031.68	Reservoir Spitzenrüti Kammer 1 und 2 2'746'000 / GV 14.12.2023			200'000.00			
7101.5031.69	Pumpwerk Rickenbach/Hägendorf, 471'500 / GV 24.06.2022					810.21	

# Investitionsrechnung

nach Funktionen

Konto	Investitionsrechnung Funktionale Gliederung IR	Rechnung 2025		Budget 2025		Rechnung 2024	
		Ausgaben	Einnahmen	Ausgaben	Einnahmen	Ausgaben	Einnahmen
7101.5031.72	WL Sandgrube 705'000 / GV 12.12.2024			650'000.00			
7101.5031.75	WL Kreisel Kreuzplatz bis Kirchrain 138'000 / GV 15.12.2022	7'644.15				128'096.10	
7101.5031.78	WL Gäustrasse Sanierung Kt. Etappe 1 + 2 / 176'000 GV 15.12.2022	13'599.15				84'685.30	
7101.5031.80	WL Nellenacker West 110'000 / GR 18.03.2024					109'502.90	
7101.5031.81	WL Eigenheimweg West 100'000 / GR 24.06.2024	106'655.20				5'859.00	
7101.5031.82	WL Ernetweg Teil Ost Vogelberg - Weinhaldenweg 75'000 / GR 04.11.2024	74'944.65		75'000.00			
7101.5031.83	WL Industriestrasse Ost Sabag bis Grenze R'bach, 250'000 / GV 12.12.2024			250'000.00			
7101.5031.84	Schutzzonenausscheidung Quellen Buchmatt/Bärenwil 145'000 / 21.10.2024	19'101.00		145'000.00			
7101.6310.00	Beiträge Gebäudeversicherung		71'029.65				5'625.80
7101.6370.00	Anschlussgebühren		28'500.00		100'000.00		56'458.00
7101.6371.00	Erschliessungsbeiträge				9'000.00		
<b>72</b>	<b>Abwasserbeseitigung</b>	<b>21'270.80</b>	<b>19'000.00</b>	<b>550'000.00</b>	<b>80'000.00</b>	<b>136'465.05</b>	<b>51'343.00</b>
	Netto Ausgaben		2'270.80		470'000.00		85'122.05
<b>720</b>	<b>Abwasserbeseitigung</b>	<b>21'270.80</b>	<b>19'000.00</b>	<b>550'000.00</b>	<b>80'000.00</b>	<b>136'465.05</b>	<b>51'343.00</b>
	Netto Ausgaben		2'270.80		470'000.00		85'122.05
<b>7201</b>	<b>Abwasserbeseitigung SF</b>	<b>21'270.80</b>	<b>19'000.00</b>	<b>550'000.00</b>	<b>80'000.00</b>	<b>136'465.05</b>	<b>51'343.00</b>
	Netto Ausgaben		2'270.80		470'000.00		85'122.05
7201.5032.67	KA Sandgrube 285'000 / GV 12.12.2024			280'000.00			
7201.5032.70	KA Kreisel Kreuzplatz bis Kirchrain 207'000 / GV 15.12.2022	21'270.80				136'465.05	
7201.5032.73	KA Industriestrasse Ost Sabag bis Grenze R'bach 120'000 / GR 04.11.2024			120'000.00			
7201.5032.74	KA Höchmatt Umlegung Abwasserleitung Neubau KSU 150'000 / GR 04.11.2024			150'000.00			
7201.6370.00	Anschlussgebühren		19'000.00		80'000.00		51'343.00
<b>74</b>	<b>Verbauungen</b>	<b>4'836.70</b>		<b>125'000.00</b>		<b>10'082.36</b>	<b>13'645.85</b>
	Netto Ausgaben		4'836.70		125'000.00		
	Netto Einnahmen					3'563.49	
<b>741</b>	<b>Gewässerverbauungen</b>	<b>4'836.70</b>		<b>125'000.00</b>		<b>10'082.36</b>	<b>13'645.85</b>
	Netto Ausgaben		4'836.70		125'000.00		
	Netto Einnahmen					3'563.49	
<b>7410</b>	<b>Gewässerverbauungen</b>	<b>4'836.70</b>		<b>125'000.00</b>		<b>10'082.36</b>	<b>13'645.85</b>
	Netto Ausgaben		4'836.70		125'000.00		
	Netto Einnahmen					3'563.49	
7410.5020.01	Sanierung Cholersbach Budget 2'200'000 / § 146 GG, GV informiert	4'836.70				10'082.36	
7410.5020.03	Cholersbach Entleerung 125'000 / GR 04.11.2024			125'000.00			
7410.6300.00	Investitionsbeiträge vom Bund						8'528.65

# Investitionsrechnung

nach Funktionen

Konto	Investitionsrechnung Funktionale Gliederung IR	Rechnung 2025		Budget 2025		Rechnung 2024	
		Ausgaben	Einnahmen	Ausgaben	Einnahmen	Ausgaben	Einnahmen
7410.6310.00	Investitionsbeiträge vom Kanton						5'117.20
<b>79</b>	<b>Raumordnung</b> Netto Ausgaben	<b>37'425.40</b>	37'425.40	<b>80'000.00</b>	80'000.00	<b>163'693.11</b>	163'693.11
<b>790</b>	<b>Raumordnung</b> Netto Ausgaben	<b>37'425.40</b>	37'425.40	<b>80'000.00</b>	80'000.00	<b>163'693.11</b>	163'693.11
<b>7900</b>	<b>Raumordnung (allgemein)</b> Netto Ausgaben	<b>37'425.40</b>	37'425.40	<b>80'000.00</b>	80'000.00	<b>163'693.11</b>	163'693.11
7900.5290.02	Ortsplanrevision 2. Teil 88'400 GR 16.12.2019 / 150'000 GR 06.11.2023 / 80'000 GR 04.11.2024 / 35'000 GR 03.11.2025	37'425.40		80'000.00		163'693.11	
<b>9</b>	<b>FINANZEN UND STEUERN</b> Netto Einnahmen	<b>128'529.65</b> 496'650.17	<b>625'179.82</b>			<b>127'072.65</b> 994'694.33	<b>1'121'766.98</b>
<b>99</b>	<b>Nicht aufgeteilte Posten</b> Netto Einnahmen	<b>128'529.65</b> 496'650.17	<b>625'179.82</b>			<b>127'072.65</b> 994'694.33	<b>1'121'766.98</b>
<b>999</b>	<b>Abschluss</b> Netto Einnahmen	<b>128'529.65</b> 496'650.17	<b>625'179.82</b>			<b>127'072.65</b> 994'694.33	<b>1'121'766.98</b>
<b>9990</b>	<b>Abschluss</b> Netto Einnahmen	<b>128'529.65</b> 496'650.17	<b>625'179.82</b>			<b>127'072.65</b> 994'694.33	<b>1'121'766.98</b>
9990.5900.00	Passivierte Einnahmen Allgemeiner Haushalt	10'000.00					
9990.5900.10	Passivierte Einnahmen SF Wasserversorgung	99'529.65				75'729.65	
9990.5900.20	Passivierte Einnahmen SF Abwasserversorgung	19'000.00				51'343.00	
9990.6900.00	Aktivierte Ausgaben Allgemeiner Haushalt		381'964.87				656'348.42
9990.6900.10	Aktivierte Ausgaben SF Wasserversorgung		221'944.15				328'953.51
9990.6900.20	Aktivierte Ausgaben SF Abwasserbeseitigung		21'270.80				136'465.05
	<b>Total</b>	<b>753'709.47</b>	<b>753'709.47</b>	<b>3'830'000.00</b>	<b>199'000.00</b>	<b>1'248'839.63</b>	<b>1'248'839.63</b>
	Netto Ausgaben				3'631'000.00		
	<b>Gesamttotal</b>	<b>753'709.47</b>	<b>753'709.47</b>	<b>3'830'000.00</b>	<b>3'830'000.00</b>	<b>1'248'839.63</b>	<b>1'248'839.63</b>

**Investitionsrechnung**

nach Arten

Konto	Investitionsrechnung Artengliederung IR	Rechnung 2025		Budget 2025		Rechnung 2024	
		Ausgaben	Einnahmen	Ausgaben	Einnahmen	Ausgaben	Einnahmen
<b>5</b>	<b>Investitionsausgaben</b>	<b>753'709.47</b>		<b>3'830'000.00</b>		<b>1'248'839.63</b>	
<b>50</b>	<b>Sachanlagen</b>	<b>535'754.42</b>		<b>3'750'000.00</b>		<b>908'073.87</b>	
<b>501</b>	<b>Strassen / Verkehrswege</b>	<b>213'491.77</b>		<b>1'680'000.00</b>		<b>210'133.05</b>	
5010	Strassen / Verkehrswege	213'491.77		1'680'000.00		210'133.05	
<b>502</b>	<b>Wasserbau</b>	<b>4'836.70</b>		<b>125'000.00</b>		<b>10'082.36</b>	
5020	Wasserbau	4'836.70		125'000.00		10'082.36	
<b>503</b>	<b>Übriger Tiefbau</b>	<b>243'214.95</b>		<b>1'870'000.00</b>		<b>465'418.56</b>	
5031	Tiefbauten Wasserversorgung	221'944.15		1'320'000.00		328'953.51	
5032	Tiefbauten Abwasserbeseitigung	21'270.80		550'000.00		136'465.05	
<b>504</b>	<b>Hochbauten</b>					<b>222'439.90</b>	
5040	Hochbauten					222'439.90	
<b>506</b>	<b>Mobilien</b>	<b>74'211.00</b>		<b>75'000.00</b>			
5060	Mobilien	74'211.00		75'000.00			
<b>52</b>	<b>Immaterielle Anlagen</b>	<b>37'425.40</b>		<b>80'000.00</b>		<b>163'693.11</b>	
<b>529</b>	<b>Übrige immaterielle Anlagen</b>	<b>37'425.40</b>		<b>80'000.00</b>		<b>163'693.11</b>	
5290	Übrige immaterielle Anlagen	37'425.40		80'000.00		163'693.11	
<b>54</b>	<b>Darlehen</b>					<b>50'000.00</b>	
<b>546</b>	<b>Private Organisationen ohne Erwerbszweck</b>					<b>50'000.00</b>	
5460	Darlehen an private Organisationen ohne Erwerbszweck					50'000.00	
<b>55</b>	<b>Beteiligungen und Grundkapitalien</b>	<b>52'000.00</b>					

# Investitionsrechnung

nach Arten

Konto	Investitionsrechnung Artengliederung IR	Rechnung 2025		Budget 2025		Rechnung 2024	
		Ausgaben	Einnahmen	Ausgaben	Einnahmen	Ausgaben	Einnahmen
<b>554</b>	<b>Öffentliche Unternehmungen</b>	<b>52'000.00</b>					
5540	Beteiligungen an öffentlichen Unternehmungen	52'000.00					
<b>59</b>	<b>Übertrag an Bilanz</b>	<b>128'529.65</b>				<b>127'072.65</b>	
<b>590</b>	<b>Passivierungen</b>	<b>128'529.65</b>				<b>127'072.65</b>	
5900	Passivierte Einnahmen	128'529.65				127'072.65	

# Investitionsrechnung

nach Arten

Konto	Investitionsrechnung Artengliederung IR	Rechnung 2025		Budget 2025		Rechnung 2024	
		Ausgaben	Einnahmen	Ausgaben	Einnahmen	Ausgaben	Einnahmen
<b>6</b>	<b>Investitionseinnahmen</b>		<b>753'709.47</b>		<b>199'000.00</b>		<b>1'248'839.63</b>
<b>63</b>	<b>Investitionsbeiträge für eigene Rechnung</b>		<b>118'529.65</b>		<b>189'000.00</b>		<b>127'072.65</b>
<b>630</b>	<b>Bund</b>						<b>8'528.65</b>
6300	Investitionsbeiträge vom Bund						8'528.65
<b>631</b>	<b>Kantone und Konkordate</b>		<b>71'029.65</b>				<b>10'743.00</b>
6310	Investitionsbeiträge von Kantonen und Konkordaten		71'029.65				10'743.00
<b>637</b>	<b>Private Haushalte</b>		<b>47'500.00</b>		<b>189'000.00</b>		<b>107'801.00</b>
6370	Investitionsbeiträge von privaten Haushalten		47'500.00		180'000.00		107'801.00
6371	Erschliessungsbeiträge				9'000.00		
<b>64</b>	<b>Rückzahlung von Darlehen</b>		<b>10'000.00</b>		<b>10'000.00</b>		
<b>646</b>	<b>Private Organisationen ohne Erwerbszweck</b>		<b>10'000.00</b>		<b>10'000.00</b>		
6460	Rückzahlung von Darlehen an private Organisationen ohne Erwerbszweck		10'000.00		10'000.00		
<b>69</b>	<b>Übertrag an Bilanz</b>		<b>625'179.82</b>				<b>1'121'766.98</b>
<b>690</b>	<b>Aktivierungen</b>		<b>625'179.82</b>				<b>1'121'766.98</b>
6900	Aktivierte Ausgaben		625'179.82				1'121'766.98
	<b>Total</b>	<b>753'709.47</b>	<b>753'709.47</b>	<b>3'830'000.00</b>	<b>199'000.00</b>	<b>1'248'839.63</b>	<b>1'248'839.63</b>
	Netto Ausgaben				3'631'000.00		
	<b>Gesamttotal</b>	<b>753'709.47</b>	<b>753'709.47</b>	<b>3'830'000.00</b>	<b>3'830'000.00</b>	<b>1'248'839.63</b>	<b>1'248'839.63</b>

**Bilanz**

2025

Konto	Bilanz Bilanzgliederung	Bestand per 01.01.2025	Veränderungen		Bestand per 31.12.2025
			Zuwachs	Abgang	
<b>1</b>	<b>Aktiven</b>	<b>32'330'836.58</b>	<b>88'099'888.17</b>	<b>87'121'909.97</b>	<b>33'308'814.78</b>
<b>10</b>	<b>Finanzvermögen</b>	<b>12'325'470.81</b>	<b>87'455'608.10</b>	<b>85'932'613.70</b>	<b>13'848'465.21</b>
<b>100</b>	<b>Flüssige Mittel und kurzfristige Geldanlagen</b>	<b>2'713'737.60</b>	<b>61'364'958.24</b>	<b>60'220'713.71</b>	<b>3'857'982.13</b>
<b>1000</b>	<b>Kasse</b>	<b>6'065.35</b>	<b>67'889.90</b>	<b>66'618.25</b>	<b>7'337.00</b>
<b>10000</b>	<b>Hauptkassen</b>	<b>6'065.35</b>	<b>67'889.90</b>	<b>66'618.25</b>	<b>7'337.00</b>
10000.01	Kasse Finanzverwaltung	4'565.35	52'519.90	51'248.25	5'837.00
10000.02	Kasse Einwohnerdienste	1'500.00	15'370.00	15'370.00	1'500.00
<b>1001</b>	<b>Post</b>	<b>1'750'678.05</b>	<b>25'734'435.40</b>	<b>25'611'749.08</b>	<b>1'873'364.37</b>
<b>10010</b>	<b>Post-Geschäftskonten</b>	<b>1'750'678.05</b>	<b>25'734'435.40</b>	<b>25'611'749.08</b>	<b>1'873'364.37</b>
10010.01	Postkonto 46-798-5	174'483.46	6'284'345.59	6'359'463.44	99'365.61
10010.02	Postkonto 40-240021-0 (ESR-Konto)	1'576'194.59	19'450'089.81	19'252'285.64	1'773'998.76
<b>1002</b>	<b>Bank</b>	<b>956'994.20</b>	<b>35'562'632.94</b>	<b>34'542'346.38</b>	<b>1'977'280.76</b>
<b>10020</b>	<b>Bankkontokorrente</b>	<b>956'994.20</b>	<b>35'562'632.94</b>	<b>34'542'346.38</b>	<b>1'977'280.76</b>
10020.01	Raiffeisenbank Hägendorf	152'530.35	12'641'694.44	12'205'701.25	588'523.54
10020.02	Baloise Bank SoBa	67'837.40	6'843'258.40	6'122'324.00	788'771.80
10020.03	Aargauische Kantonalbank	736'626.45	16'077'680.10	16'214'321.13	599'985.42
<b>101</b>	<b>Forderungen</b>	<b>6'184'572.35</b>	<b>26'067'449.86</b>	<b>25'556'045.04</b>	<b>6'695'977.17</b>
<b>1010</b>	<b>Forderungen aus Lieferungen und Leistungen gegenüber Dritten</b>	<b>133'585.96</b>	<b>2'287'233.25</b>	<b>2'146'247.61</b>	<b>274'571.60</b>
<b>10100</b>	<b>Forderungen aus Lieferungen und Leistungen</b>	<b>126'499.10</b>	<b>2'280'649.05</b>	<b>2'139'160.75</b>	<b>267'987.40</b>
10100.03	Schalterrechnungen	126'499.10	1'289'202.15	1'171'615.00	244'086.25
10100.09	Forderungen (manuell)	0.00	976'371.90	952'470.75	23'901.15
10100.88	Forderungen Kreditkarten	0.00	15'075.00	15'075.00	0.00
<b>10101</b>	<b>Forderungen Verrechnungssteuer</b>	<b>7'086.86</b>	<b>6'584.20</b>	<b>7'086.86</b>	<b>6'584.20</b>
10101.01	Debitor VST	7'086.86	6'584.20	7'086.86	6'584.20
<b>1011</b>	<b>Kontokorrente mit Dritten</b>	<b>459'806.55</b>	<b>866'498.23</b>	<b>647'176.45</b>	<b>679'128.33</b>
<b>10111</b>	<b>Kontokorrente mit Zweckverbänden und Anstalten</b>	<b>459'806.55</b>	<b>866'498.23</b>	<b>647'176.45</b>	<b>679'128.33</b>
10111.01	KK SRU Sozialregion Untergäu	306'315.05	756'158.23	493'684.95	568'788.33

**Bilanz**

2025

Konto	Bilanz Bilanzgliederung	Bestand per 01.01.2025	Veränderungen		Bestand per 31.12.2025
			Zuwachs	Abgang	
10111.03	KK KSU Kreisschule Untergäu	153'491.50	110'340.00	153'491.50	110'340.00
<b>1012</b>	<b>Steuerforderungen</b>	<b>5'120'926.03</b>	<b>20'214'249.07</b>	<b>20'085'203.33</b>	<b>5'249'971.77</b>
<b>10120</b>	<b>Forderungen allgemeine Gemeindesteuern</b>	<b>5'120'926.03</b>	<b>20'214'249.07</b>	<b>20'085'203.33</b>	<b>5'249'971.77</b>
10120.00	Forderungen allg. Gde-Steuern	5'786'971.45	20'191'415.37	20'068'733.97	5'909'652.85
10120.80	Forderungen Einheitsbezug Kanton	804.75	17'375.20		18'179.95
10120.99	WB auf Forderungen allg. Gde-Steuern	-666'850.17	5'458.50	16'469.36	-677'861.03
<b>1013</b>	<b>Anzahlungen an Dritte</b>		<b>2'995.20</b>	<b>2'995.20</b>	
<b>10131</b>	<b>Lohnvorschüsse</b>		<b>2'995.20</b>	<b>2'995.20</b>	
10131.01	Lohnvorschüsse	0.00	2'995.20	2'995.20	0.00
<b>1015</b>	<b>Interne Kontokorrente</b>		<b>2'064'508.74</b>	<b>2'064'508.74</b>	
<b>10150</b>	<b>Interne Kontokorrente</b>		<b>2'064'508.74</b>	<b>2'064'508.74</b>	
10150.00	Familienzulagen	0.00	101'515.00	101'515.00	0.00
10150.02	Durchlaufkonto Quellensteuer	0.00	1'326'455.19	1'326'455.19	0.00
10150.10	Durchlaufkonto Diverses	0.00	16'548.60	16'548.60	0.00
10150.80	Durchlaufkonto Einheitsbezug Kanton	0.00	619'989.95	619'989.95	0.00
<b>1019</b>	<b>Übrige Forderungen</b>	<b>470'253.81</b>	<b>631'965.37</b>	<b>609'913.71</b>	<b>492'305.47</b>
<b>10192</b>	<b>MWST-Vorsteuerguthaben</b>		<b>137'159.05</b>	<b>137'159.05</b>	
10192.01	WASSERVERSORGUNG ER VORSTEUER CHE-100.612.706	0.00	37'881.50	37'881.50	0.00
10192.02	WASSERVERSORGUNG IR VORSTEUER CHE-100.612.706	0.00	21'378.55	21'378.55	0.00
10192.11	ABWASSERENTSORGUNG ER VORSTEUER CHE-112.568.532	0.00	45'326.30	45'326.30	0.00
10192.12	ABWASSERENTSORGUNG IR VORSTEUER CHE-112.568.532	0.00	1'722.95	1'722.95	0.00
10192.13	ABFALLENTSORGUNG ER VORSTEUER CHE-112.568.526	0.00	30'849.75	30'849.75	0.00
<b>10199</b>	<b>Übrige Forderungen</b>	<b>470'253.81</b>	<b>494'806.32</b>	<b>472'754.66</b>	<b>492'305.47</b>
10199.01	Übrige Forderungen	470'253.81	494'806.32	472'754.66	492'305.47
<b>104</b>	<b>Aktive Rechnungsabgrenzungen</b>	<b>53'194.95</b>	<b>23'200.00</b>	<b>53'194.95</b>	<b>23'200.00</b>
<b>1047</b>	<b>Aktive Rechnungsabgrenzungen Erfolgsrechnung</b>	<b>53'194.95</b>	<b>23'200.00</b>	<b>53'194.95</b>	<b>23'200.00</b>
<b>10470</b>	<b>Aktive Rechnungsabgrenzungen Erfolgsrechnung</b>	<b>53'194.95</b>	<b>23'200.00</b>	<b>53'194.95</b>	<b>23'200.00</b>
10470.01	Aktive Rechnungsabgrenzungen ER	53'194.95	23'200.00	53'194.95	23'200.00
<b>107</b>	<b>Finanzanlagen</b>	<b>1'027'700.00</b>		<b>102'660.00</b>	<b>925'040.00</b>

**Bilanz**

2025

Konto	Bilanz Bilanzgliederung	Bestand per 01.01.2025	Veränderungen		Bestand per 31.12.2025
			Zuwachs	Abgang	
<b>1070</b>	<b>Aktien und Anteilscheine</b>	<b>1'000.00</b>			<b>1'000.00</b>
<b>10702</b>	<b>Anteilscheine</b>	<b>1'000.00</b>			<b>1'000.00</b>
10702.01	Raiffeisenbank Untergäu Anteilschein	1'000.00			1'000.00
<b>1071</b>	<b>Verzinsliche Anlagen</b>	<b>1'026'700.00</b>		<b>102'660.00</b>	<b>924'040.00</b>
<b>10710</b>	<b>Langfristige Darlehen FV</b>	<b>1'026'700.00</b>		<b>102'660.00</b>	<b>924'040.00</b>
10710.01	Darlehen an Kons. "Kreuzplatz"	1'026'700.00		102'660.00	924'040.00
<b>108</b>	<b>Sachanlagen FV</b>	<b>2'346'265.91</b>			<b>2'346'265.91</b>
<b>1080</b>	<b>Grundstücke FV</b>	<b>2'346'265.91</b>			<b>2'346'265.91</b>
<b>10800</b>	<b>Grundstücke FV</b>	<b>1'118'865.91</b>			<b>1'118'865.91</b>
10800.01	Grundstücke FV diverse	1'118'865.91			1'118'865.91
<b>10801</b>	<b>Grundstücke FV mit Baurechten</b>	<b>1'227'400.00</b>			<b>1'227'400.00</b>
10801.01	Grundstücke FV mit Baurechten (GB 1330)	1'227'400.00			1'227'400.00
<b>14</b>	<b>Verwaltungsvermögen</b>	<b>20'005'365.77</b>	<b>644'280.07</b>	<b>1'189'296.27</b>	<b>19'460'349.57</b>
<b>140</b>	<b>Sachanlagen VV</b>	<b>19'452'898.72</b>	<b>505'436.47</b>	<b>1'088'547.01</b>	<b>18'869'788.18</b>
<b>1400</b>	<b>Grundstücke VV</b>	<b>997'883.65</b>		<b>48'803.13</b>	<b>949'080.52</b>
<b>14000</b>	<b>Allgemeiner Haushalt</b>	<b>997'883.65</b>		<b>48'803.13</b>	<b>949'080.52</b>
14000.01	Grundstücke	1'388'037.20			1'388'037.20
14000.99	WB Grundstücke	-390'153.55		48'803.13	-438'956.68
<b>1401</b>	<b>Strassen / Verkehrswege</b>	<b>1'185'478.87</b>	<b>202'274.82</b>	<b>39'175.05</b>	<b>1'348'578.64</b>
<b>14010</b>	<b>Allgemeiner Haushalt</b>	<b>1'185'478.87</b>	<b>202'274.82</b>	<b>39'175.05</b>	<b>1'348'578.64</b>
14010.01	Strassen, Trottoire, Parkplätze	1'351'972.55	202'274.82		1'554'247.37
14010.99	WB Strassen / Verkehrswege	-166'493.68		39'175.05	-205'668.73
<b>1402</b>	<b>Wasserbau</b>	<b>1'026'631.96</b>	<b>4'836.70</b>	<b>23'442.47</b>	<b>1'008'026.19</b>
<b>14020</b>	<b>Allgemeiner Haushalt</b>	<b>1'026'631.96</b>	<b>4'836.70</b>	<b>23'442.47</b>	<b>1'008'026.19</b>
14020.01	Wasserbau	1'132'863.26	4'836.70		1'137'699.96
14020.99	WB Wasserbau	-106'231.30		23'442.47	-129'673.77

**Bilanz**

2025

Konto	Bilanz Bilanzgliederung	Bestand per 01.01.2025	Veränderungen		Bestand per 31.12.2025
			Zuwachs	Abgang	
<b>1403</b>	<b>Übrige Tiefbauten</b>	<b>2'331'818.28</b>	<b>224'113.95</b>	<b>320'628.89</b>	<b>2'235'303.34</b>
<b>14030</b>	<b>Allgemeiner Haushalt</b>	<b>20'950.35</b>		<b>20'949.35</b>	<b>1.00</b>
14030.01	Tiefbauten	249'803.00			249'803.00
14030.99	WB Tiefbauten	-228'852.65		20'949.35	-249'802.00
<b>14031</b>	<b>Wasserversorgung</b>	<b>2'115'121.68</b>	<b>202'843.15</b>	<b>276'539.43</b>	<b>2'041'425.40</b>
14031.01	Tiefbauten Wasserversorgung	3'506'371.50	202'843.15	99'529.65	3'609'685.00
14031.99	WB Tiefbauten Wasserversorgung	-1'391'249.82		177'009.78	-1'568'259.60
<b>14032</b>	<b>Abwasserbeseitigung</b>	<b>195'746.25</b>	<b>21'270.80</b>	<b>23'140.11</b>	<b>193'876.94</b>
14032.01	Tiefbauten Abwasseranlagen	213'945.50	21'270.80	19'000.00	216'216.30
14032.99	WB Tiefbauten Abwasserbeseitigung	-18'199.25		4'140.11	-22'339.36
<b>1404</b>	<b>Hochbauten</b>	<b>13'675'741.31</b>		<b>617'995.96</b>	<b>13'057'745.35</b>
<b>14040</b>	<b>Allgemeiner Haushalt</b>	<b>13'675'741.31</b>		<b>617'995.96</b>	<b>13'057'745.35</b>
14040.01	Verwaltungsliegenschaften	21'616'650.87			21'616'650.87
14040.98	Zusätzliche WB Hochbauten	-3'100'000.00			-3'100'000.00
14040.99	WB Hochbauten	-4'840'909.56		617'995.96	-5'458'905.52
<b>1406</b>	<b>Mobilien VV</b>	<b>155'890.60</b>	<b>74'211.00</b>	<b>18'638.00</b>	<b>211'463.60</b>
<b>14060</b>	<b>Allgemeiner Haushalt</b>	<b>155'890.60</b>	<b>74'211.00</b>	<b>18'638.00</b>	<b>211'463.60</b>
14060.01	Mobilien, Maschinen, Fahrzeug	1'688'997.05	74'211.00		1'763'208.05
14060.99	WB Mobilien	-1'533'106.45		18'638.00	-1'551'744.45
<b>1409</b>	<b>Übrige Sachanlagen</b>	<b>79'454.05</b>		<b>19'863.51</b>	<b>59'590.54</b>
<b>14090</b>	<b>Allgemeiner Haushalt</b>	<b>79'454.05</b>		<b>19'863.51</b>	<b>59'590.54</b>
14090.01	Übrige Sachanlagen	198'635.10			198'635.10
14090.99	WB übrige Sachanlagen	-119'181.05		19'863.51	-139'044.56
<b>142</b>	<b>Immaterielle Anlagen</b>	<b>381'096.30</b>	<b>67'743.35</b>	<b>89'909.26</b>	<b>358'930.39</b>
<b>1420</b>	<b>Software</b>				
<b>14200</b>	<b>Allgemeiner Haushalt</b>				
14200.01	Software	90'484.15			90'484.15
14200.99	WB Software	-90'484.15			-90'484.15

**Bilanz**

2025

Konto	Bilanz Bilanzgliederung	Bestand per 01.01.2025	Veränderungen		Bestand per 31.12.2025
			Zuwachs	Abgang	
<b>1429</b>	<b>Übrige immaterielle Anlagen</b>	<b>381'096.30</b>	<b>67'743.35</b>	<b>89'909.26</b>	<b>358'930.39</b>
<b>14290</b>	<b>Allgemeiner Haushalt</b>	<b>381'096.30</b>	<b>48'642.35</b>	<b>89'909.26</b>	<b>339'829.39</b>
14290.02	Planungen	616'899.56	48'642.35		665'541.91
14290.99	WB übrige immaterielle Anlagen	-235'803.26		89'909.26	-325'712.52
<b>14291</b>	<b>Wasserversorgung</b>		<b>19'101.00</b>		<b>19'101.00</b>
14291.01	Übrige immaterielle Anlagen Wasserversorgung	0.00	19'101.00		19'101.00
<b>144</b>	<b>Darlehen</b>	<b>50'000.00</b>		<b>10'000.00</b>	<b>40'000.00</b>
<b>1446</b>	<b>Darlehen an private Organisationen ohne Erwerbszweck</b>	<b>50'000.00</b>		<b>10'000.00</b>	<b>40'000.00</b>
<b>14460</b>	<b>Allgemeiner Haushalt</b>	<b>50'000.00</b>		<b>10'000.00</b>	<b>40'000.00</b>
14460.03	Darlehen FCH 17.05.2024	50'000.00		10'000.00	40'000.00
<b>145</b>	<b>Beteiligungen, Grundkapitalien</b>	<b>121'370.75</b>	<b>71'100.25</b>	<b>840.00</b>	<b>191'631.00</b>
<b>1454</b>	<b>Beteiligungen an öffentlichen Unternehmungen</b>	<b>121'370.75</b>	<b>71'100.25</b>	<b>840.00</b>	<b>191'631.00</b>
<b>14540</b>	<b>Allgemeiner Haushalt</b>	<b>121'370.75</b>	<b>71'100.25</b>	<b>840.00</b>	<b>191'631.00</b>
14540.01	1173 Aktien BOGG AG Nominalwert 100.00 pro Aktie	46'199.75	71'100.25		117'300.00
14540.03	Zweckverband Kreisschule Untergäu	11'000.00			11'000.00
14540.04	30 Aktien Sportpark Olten AG Nominalwert 837.00 pro Aktie	11'970.00		840.00	11'130.00
14540.05	25 Aktien Spitex Untergäu AG Nominalwert 1'000.00 pro Aktie	25'000.00			25'000.00
14540.06	Anteilschein Genossenschaft Anzeiger Gäu Olten Nominalwert Anteilschein CHF 26'700.00	26'700.00			26'700.00
14540.07	Anteilschein Genossenschaft Elektra Untergäu Nominalwert Anteilschein CHF 100.00	500.00			500.00
14540.08	100 Ant.Gen.VEBO, Oensingen Nominalwert CHF 50.00 pro Anteil	1.00			1.00
<b>2</b>	<b>Passiven</b>	<b>32'330'836.58</b>	<b>38'790'546.63</b>	<b>37'812'568.43</b>	<b>33'308'814.78</b>
<b>20</b>	<b>Fremdkapital</b>	<b>16'579'985.14</b>	<b>36'721'615.63</b>	<b>37'036'651.49</b>	<b>16'264'949.28</b>
<b>200</b>	<b>Laufende Verbindlichkeiten</b>	<b>3'573'026.79</b>	<b>27'944'000.63</b>	<b>27'961'280.84</b>	<b>3'555'746.58</b>
<b>2000</b>	<b>Laufende Verbindlichkeiten aus Lieferungen und Leistungen von Dritten</b>	<b>2'320'359.43</b>	<b>19'671'421.36</b>	<b>19'501'907.63</b>	<b>2'489'873.16</b>
<b>20000</b>	<b>Laufende Verbindlichkeiten aus Lieferungen und Leistungen von Dritten</b>	<b>2'320'359.43</b>	<b>17'233'115.81</b>	<b>17'063'602.08</b>	<b>2'489'873.16</b>
20000.01	Kreditoren Sammelkonto	2'072'365.03	16'322'368.21	16'137'219.73	2'257'513.51
20000.02	Röm.-kath. KG Hägendorf (Steuern)	180'802.50	645'961.45	621'334.50	205'429.45
20000.03	Evang.-ref. KG Olten (Steuern)	64'628.55	26'313.85	65'760.85	25'181.55
20000.04	Christkath. Kirchgemeinde (Steuern)	2'563.35	16'980.65	17'795.35	1'748.65

**Bilanz**

2025

Konto	Bilanz Bilanzgliederung	Bestand per 01.01.2025	Veränderungen		Bestand per 31.12.2025
			Zuwachs	Abgang	
20000.05	Regionalfeuerwehr Untergäu RFU (Steuern)	0.00	221'491.65	221'491.65	0.00
<b>20001</b>	<b>Kreditoren Sozial- und Personalversicherungen</b>		<b>2'438'305.55</b>	<b>2'438'305.55</b>	
20001.01	Sozialversicherungen (AHV/ALV/IV/EO/FAK)	0.00	962'640.15	962'640.15	0.00
20001.02	Personalvorsorgeeinrichtungen	0.00	1'150'401.45	1'150'401.45	0.00
20001.03	Kranken- und Unfallversicherungen	0.00	289'023.40	289'023.40	0.00
20001.04	Quellensteuer	0.00	17'718.40	17'718.40	0.00
20001.10	KTV + SB (GAV)	0.00	18'522.15	18'522.15	0.00
<b>2001</b>	<b>Kontokorrente mit Dritten</b>	<b>400'000.00</b>	<b>7'059'566.75</b>	<b>7'459'566.75</b>	
<b>20010</b>	<b>Kontokorrente mit Kanton und anderen Gemeinden</b>		<b>740'024.55</b>	<b>740'024.55</b>	
20010.05	Kontokorrent mit röm.-kath. Kirchgemeinde	0.00	672'308.80	672'308.80	0.00
20010.06	Kontokorrent mit christkath. Kirchgemeinde	0.00	17'474.10	17'474.10	0.00
20010.07	Kontokorrent mit Evang.ref. Kirchgemeinde	0.00	50'241.65	50'241.65	0.00
<b>20011</b>	<b>Kontokorrente mit Zweckverbänden und Anstalten</b>	<b>400'000.00</b>	<b>6'319'542.20</b>	<b>6'719'542.20</b>	
20011.01	KK Regionalfeuerwehr Untergäu RFU	0.00	306'257.25	306'257.25	0.00
20011.02	KK Sozialregion Untergäu SRU	400'000.00	6'013'284.95	6'413'284.95	0.00
<b>2002</b>	<b>Steuern</b>	<b>852'667.36</b>	<b>1'213'012.52</b>	<b>999'806.46</b>	<b>1'065'873.42</b>
<b>20020</b>	<b>Verpflichtungen aus allgemeinen Gemeindesteuern</b>	<b>852'667.36</b>	<b>1'065'873.42</b>	<b>852'667.36</b>	<b>1'065'873.42</b>
20020.01	Verpflichtungen aus allgemeinen Gemeindesteuern	852'667.36	1'065'873.42	852'667.36	1'065'873.42
<b>20022</b>	<b>Steuerschulden MWST</b>		<b>147'139.10</b>	<b>147'139.10</b>	
20022.02	MWST WASSERVERSORGUNG UST RED. CHE-100.612.706	0.00	25'394.00	25'394.00	0.00
20022.04	MWST WASSERVERSORGUNG UST CHE-100.612.706	0.00	21'218.60	21'218.60	0.00
20022.12	MWST ABWASSERENTSORGUNG UST CHE-112.568.532	0.00	61'018.65	61'018.65	0.00
20022.14	MWST ABFALLENTSORGUNG UST CHE-112.568.526	0.00	39'507.85	39'507.85	0.00
<b>201</b>	<b>Kurzfristige Finanzverbindlichkeiten</b>	<b>1'600'000.00</b>	<b>3'400'000.00</b>	<b>3'600'000.00</b>	<b>1'400'000.00</b>
<b>2010</b>	<b>Verbindlichkeiten gegenüber Finanzinstituten</b>	<b>1'600'000.00</b>	<b>3'400'000.00</b>	<b>3'600'000.00</b>	<b>1'400'000.00</b>
<b>20103</b>	<b>Kurzfristige Verbindlichkeiten gegenüber anderen Geldinstituten</b>	<b>1'600'000.00</b>	<b>3'400'000.00</b>	<b>3'600'000.00</b>	<b>1'400'000.00</b>
20103.01	Raiffeisenbank / Kurzfristige Darlehen	1'600'000.00	3'400'000.00	3'600'000.00	1'400'000.00
<b>204</b>	<b>Passive Rechnungsabgrenzungen</b>	<b>430'950.00</b>	<b>377'615.00</b>	<b>430'950.00</b>	<b>377'615.00</b>
<b>2047</b>	<b>Passive Rechnungsabgrenzungen Erfolgsrechnung</b>	<b>430'950.00</b>	<b>377'615.00</b>	<b>430'950.00</b>	<b>377'615.00</b>

Konto	Bilanz Bilanzgliederung	Bestand per 01.01.2025	Veränderungen		Bestand per 31.12.2025
			Zuwachs	Abgang	
<b>20470</b>	<b>Passive Rechnungsabgrenzungen Erfolgsrechnung</b>	<b>430'950.00</b>	<b>377'615.00</b>	<b>430'950.00</b>	<b>377'615.00</b>
20470.01	Passive Rechnungsabgrenzungen ER	430'950.00	377'615.00	430'950.00	377'615.00
<b>206</b>	<b>Langfristige Finanzverbindlichkeiten</b>	<b>10'488'065.75</b>	<b>5'000'000.00</b>	<b>5'044'420.65</b>	<b>10'443'645.10</b>
<b>2064</b>	<b>Darlehen, Schuldscheine</b>	<b>10'000'000.00</b>	<b>5'000'000.00</b>	<b>5'000'000.00</b>	<b>10'000'000.00</b>
<b>20640</b>	<b>Langfristige Darlehen</b>	<b>10'000'000.00</b>	<b>5'000'000.00</b>	<b>5'000'000.00</b>	<b>10'000'000.00</b>
20640.06	Darlehen RB Untergäu Ablauf 30.1.2025 - 1.00 %	5'000'000.00		5'000'000.00	0.00
20640.08	Darlehen RB Untergäu 521.748.206.9 / Ablauf 10.07.2026 - 1.00%	1'250'000.00			1'250'000.00
20640.09	Darlehen RB Untergäu 805.884.302.0 / Ablauf 10.07.2027 - 1.00%	1'250'000.00			1'250'000.00
20640.10	Darlehen RB Untergäu 415.179.212.0 / Ablauf 10.07.2028 - 1.05%	1'250'000.00			1'250'000.00
20640.11	Darlehen RB Untergäu 808.241.328.1 / Ablauf 10.07.2029 - 1.05%	1'250'000.00			1'250'000.00
20640.12	Darlehen RB Untergäu 380.129.138.8 / Ablauf 30.01.2027 - 0.60%	0.00	1'250'000.00		1'250'000.00
20640.13	Darlehen RB Untergäu 946.044.304.2 / Ablauf 30.01.2028 - 0.70%	0.00	1'250'000.00		1'250'000.00
20640.14	Darlehen RB Untergäu 774.369.767.6 / Ablauf 30.01.2029 - 0.80%	0.00	1'250'000.00		1'250'000.00
20640.15	Darlehen RB Untergäu 790.940.781.7 / Ablauf 30.01.2030 - 0.85%	0.00	1'250'000.00		1'250'000.00
<b>2069</b>	<b>Übrige langfristige Finanzverbindlichkeiten</b>	<b>488'065.75</b>		<b>44'420.65</b>	<b>443'645.10</b>
<b>20690</b>	<b>Übrige langfristige Finanzverbindlichkeiten</b>	<b>488'065.75</b>		<b>44'420.65</b>	<b>443'645.10</b>
20690.01	Übrige langfristige Finanzverbindlichkeiten	488'065.75		44'420.65	443'645.10
<b>209</b>	<b>Verbindlichkeiten gegenüber Spezialfinanzierungen und Fonds im Fremdkapital</b>	<b>487'942.60</b>			<b>487'942.60</b>
<b>2091</b>	<b>Verbindlichkeiten gegenüber Fonds im FK</b>	<b>438'853.10</b>			<b>438'853.10</b>
<b>20910</b>	<b>Verbindlichkeiten gegenüber Fonds im FK</b>	<b>438'853.10</b>			<b>438'853.10</b>
20910.01	Ersatzabgaben für nicht erstellte Schutzräume	438'853.10			438'853.10
<b>2093</b>	<b>Verbindlichkeiten gegenüber übrigen zweckgebundenen Fremdmitteln</b>	<b>49'089.50</b>			<b>49'089.50</b>
<b>20930</b>	<b>Verbindlichkeiten gegenüber übrigen zweckgebundenen Fremdmitteln</b>	<b>49'089.50</b>			<b>49'089.50</b>
20930.01	Krisenfonds	49'089.50			49'089.50
<b>29</b>	<b>Eigenkapital</b>	<b>15'750'851.44</b>	<b>2'068'931.00</b>	<b>775'916.94</b>	<b>17'043'865.50</b>
<b>290</b>	<b>Verpflichtungen (+) bzw. Vorschüsse (-) gegenüber Spezialfinanzierungen</b>	<b>7'075'475.14</b>	<b>357'726.59</b>	<b>4'140.11</b>	<b>7'429'061.62</b>
<b>2900</b>	<b>Spezialfinanzierungen im EK</b>	<b>7'075'475.14</b>	<b>357'726.59</b>	<b>4'140.11</b>	<b>7'429'061.62</b>
<b>29001</b>	<b>Wasserversorgung</b>	<b>3'745'341.87</b>	<b>171'148.44</b>		<b>3'916'490.31</b>

**Bilanz**

2025

Konto	Bilanz Bilanzgliederung	Bestand per 01.01.2025	Veränderungen		Bestand per 31.12.2025
			Zuwachs	Abgang	
29001.01	SF Eigenkapital Wasserversorgung	3'741'183.35	168'954.22		3'910'137.57
29001.02	Werterhalt Wasserversorgung	4'158.52	2'194.22		6'352.74
<b>29002</b>	<b>Abwasserbeseitigung</b>	<b>2'932'045.64</b>	<b>151'831.91</b>	<b>4'140.11</b>	<b>3'079'737.44</b>
29002.01	SF Eigenkapital Abwasser	1'232'691.99	1'066.80		1'233'758.79
29002.02	SF Werterhalt Abwasser	1'699'353.65	150'765.11	4'140.11	1'845'978.65
<b>29003</b>	<b>Abfallbeseitigung</b>	<b>398'087.63</b>	<b>34'746.24</b>		<b>432'833.87</b>
29003.01	SF Eigenkapital Abfallbeseitigung	398'087.63	34'746.24		432'833.87
<b>291</b>	<b>Fonds</b>	<b>78'922.15</b>		<b>1'689.70</b>	<b>77'232.45</b>
<b>2910</b>	<b>Fonds im Eigenkapital</b>	<b>78'922.15</b>		<b>1'689.70</b>	<b>77'232.45</b>
<b>29100</b>	<b>Fonds im Eigenkapital</b>	<b>78'922.15</b>		<b>1'689.70</b>	<b>77'232.45</b>
29100.01	Hägendorfer-Jahrringe	78'922.15		1'689.70	77'232.45
<b>296</b>	<b>Neubewertungsreserve Finanzvermögen</b>	<b>72'373.40</b>	<b>19'100.25</b>	<b>91'473.65</b>	
<b>2960</b>	<b>Neubewertungsreserve Finanzvermögen</b>	<b>72'373.40</b>	<b>19'100.25</b>	<b>91'473.65</b>	
<b>29600</b>	<b>Neubewertungsreserve Finanzvermögen</b>	<b>72'373.40</b>	<b>19'100.25</b>	<b>91'473.65</b>	
29600.01	Neubewertungsreserve Finanzvermögen	72'373.40	19'100.25	91'473.65	0.00
<b>299</b>	<b>Bilanzüberschuss/-fehlbetrag</b>	<b>8'524'080.75</b>	<b>1'692'104.16</b>	<b>678'613.48</b>	<b>9'537'571.43</b>
<b>2990</b>	<b>Jahresergebnis</b>	<b>-678'613.48</b>	<b>1'692'104.16</b>		<b>1'013'490.68</b>
<b>29900</b>	<b>Jahresergebnis</b>	<b>-678'613.48</b>	<b>1'692'104.16</b>		<b>1'013'490.68</b>
29900.01	Jahresergebnis	-678'613.48	1'692'104.16		1'013'490.68
<b>2999</b>	<b>Kumulierte Ergebnisse der Vorjahre</b>	<b>9'202'694.23</b>		<b>678'613.48</b>	<b>8'524'080.75</b>
<b>29990</b>	<b>Kumulierte Ergebnisse der Vorjahre</b>	<b>9'202'694.23</b>		<b>678'613.48</b>	<b>8'524'080.75</b>
29990.01	Kumulierte Ergebnisse der Vorjahre	9'202'694.23		678'613.48	8'524'080.75
	<b>Total Aktiven</b>	<b>32'330'836.58</b>	88'099'888.17	87'121'909.97	<b>33'308'814.78</b>
	<b>Total Passiven</b>	<b>32'330'836.58</b>	38'790'546.63	37'812'568.43	<b>33'308'814.78</b>
	Aktivenüberschuss				0.00