

**EINWOHNER
GEMEINDE
HÄGENDORF**

Jahresrechnung 2020

Gemeinderat	10. Mai 2021
Gemeindeversammlung	17. Juni 2021

Inhaltsverzeichnis

Titelblatt		Seite
Bericht und Antrag		
1	Bericht Gemeinderat	4 - 7
2	Erklärung Finanzverwaltung	8
3	Bestätigungsbericht Rechnungsprüfungskommission / Revisionsstelle	9 - 10
4	Beschluss und Antrag	11 - 12
Jahresrechnung - Finanzbericht		
5	Finanzierung	13 - 15
6	Erfolgsrechnung	16 - 21
7	Investitionsrechnung	22 - 23
8	Bilanz	24 - 25
9	Geldflussrechnung	26 - 27
10	Anhang	
Grundlagen und Grundsätze der Rechnungslegung		
A0	Angewandtes Regelwerk und Abweichungen	28
A0	Rechnungslegungsgrundsätze, Bilanzierungs- und Bewertungsvorschriften	29
Finanzinformationen		
A1	Finanzanlagen / Wertschriften	30
A2	Anlagespiegel	31
A2.1	Liegenschaftsverzeichnis Finanzvermögen	32
A3	Beteiligungsspiegel	33
A4	Brandversicherungswerte	34
A5	Angaben über eigene ausgegebene Anleihen	35
A6	Rückstellungsspiegel	36

A7	Eigenkapitalnachweis und Ausweis Werterhalt	37 - 38
A8	Gewährleistungsspiegel	39
A9	Verpflichtungen für Rückzahlungen Bevorschussungen	40
A10	Nicht bilanzierte Leasingverpflichtungen	41
A11	Sonderrechnungen (falls nicht bilanziert)	42
A12	Ergänzende Sachgruppengliederung (falls Leitgemeinde)	43
Kreditwesen		
A13	Nachtragskreditkontrolle	44 - 46
A14	Verpflichtungskreditkontrolle	47
Finanzkennzahlen		
A15	Finanzkennzahlen	48 - 50

Jahresrechnung - Details zum Finanzbericht		
11	Erfolgsrechnung	52 - 85
12	Investitionsrechnung	86 - 93
13	Bilanz	94 - 104

Bericht und Antrag

Bericht Gemeinderat

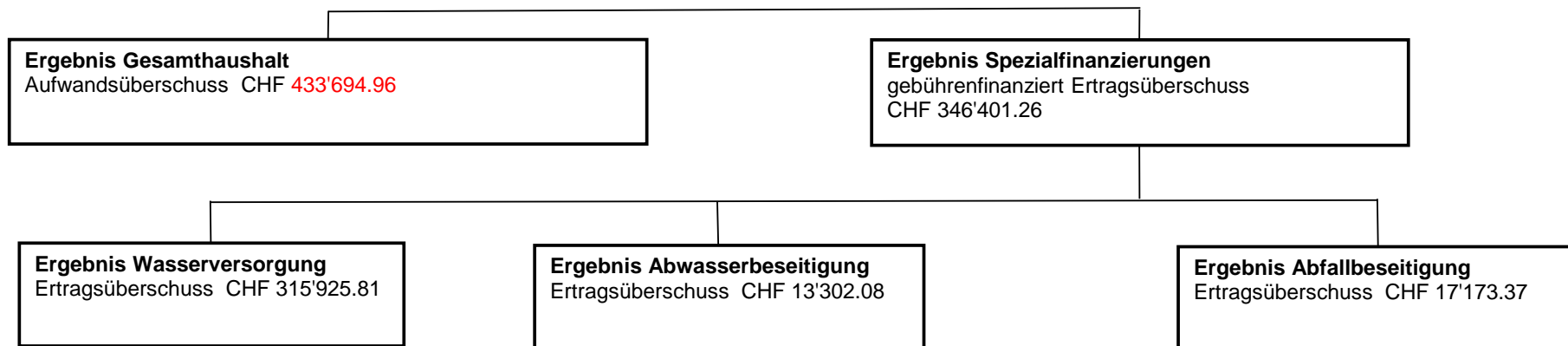

Erfolgsrechnung

Die Jahresrechnung 2020 schliesst mit einem Aufwandsüberschuss von CHF 433'695 ab. Budgetiert war ein Aufwandsüberschuss von CHF 495'600. Dies ergibt eine Abweichung ggü. Budget um CHF 61'905. Gründe für dieses negative Ergebnis sind verschiedene Faktoren. Die Steuererträge von natürlichen Personen (- CHF 84'281), wie auch die Steuererträge der natürlichen Personen aus früheren Jahren (- CHF 107'522) waren tiefer als im Vorjahr. Bei der Quellensteuer wurden leicht höhere Erträge verbucht als im Vorjahr (+ CHF 52'719). Weitere massgebliche Abweichungen entstanden bei den Steuererträgen der juristischen Personen (- CHF 746'032) gegenüber dem Vorjahr.

Im Vergleich ggü. Budget sieht es folgendermassen aus:

- CHF 570'345 natürlichen Personen, + CHF 172'589 natürlichen Personen aus früheren Jahren, + CHF 271'060 Quellensteuern, - CHF 641'753 juristische Personen, - CHF 439'855 juristischen Personen aus früheren Jahren.

Die Nettoaufwände in allen Funktionen, ausser in der Gesundheit (83'829) und in der Allgemeinen Verwaltung (16'969) sind unter Budget (siehe Tabelle auf Folgeseite)

Aufgrund der Ertragsüberschüsse in allen Spezialfinanzierungen resultierten Einlagen in die jeweiligen Eigenkapitalien von rund CHF 346'401.

Das Total der Nachtragskredite beträgt CHF 1'603'306, siehe Seiten 44 - 46. Die dringlichen und gebundenen Nachtragskredite in der Höhe von CHF 1'129'053 werden von der Gemeindeversammlung (GV) zur Kenntnis genommen. CHF 292'575 soll die GV beschliessen. Die restlichen Nachtragskredite über CHF 181'677 fallen in die Kompetenz des Gemeinderats.

Aufwandsüberschuss

Die Finanzkommission hat dem Gemeinderat vorgeschlagen, den Aufwandsüberschuss vollumfänglich aus dem Eigenkapital zu decken. Der Gemeinderat beantragt dies auch der Gemeindeversammlung.

Nachfolgend die tabellarische Übersicht der einzelnen Aufgabenbereiche. Sie zeigt das Nettoergebnis pro Aufgabenbereich, die Abweichung zum Budget sowie die prozentuale Abweichung zum Budget. (Minusvorzeichen bei der Abweichung = positiv)

	Aufgabenbereiche	Abweichung in % zum Budget (Minus = positiv)	Nettoaufwand	Abweichung in CHF zum Budget
0	Allgemeine Verwaltung	0.89%	1'916'269	16'969
1	Öffentliche Ordnung und Sicherheit, Verteidigung	-86.23%	26'580	-22'920
2	Bildung	-3.39%	8'154'203	-276'197
3	Kultur, Sport und Freizeit, Kirche	-3.99%	775'463	-30'937
4	Gesundheit	8.58%	977'129	83'829
5	Soziale Sicherheit	-1.52%	4'161'033	-63'167
6	Verkehr	-4.33%	1'136'180	-49'220
7	Umweltschutz und Raumordnung	-0.54%	305'651	-1'649
8	Volkswirtschaft	-9.23%	-35'804	-3'304
9	Finanzen und Steuern	-0.86%	-17'416'703	-149'003
	Ertragsüberschuss (+) / Aufwandsüberschuss (-)	-14.27%	-433'695	-495'600

Investitionen Verwaltungsvermögen

Die Nettoinvestitionen im Verwaltungsvermögen betragen 2020 total CHF 2'098'867 gegenüber budgetierten CHF 2'310'000. Einige Gründe für die Unterschreitung liegen ggü. Budget in der Funktion Verkehr und in der Funktion Umweltschutz und Raumordnung.

Bilanz

Die Bilanzsumme beträgt per 31.12.2020 CHF 31'434'177 (1.1.20 CHF 31'628'438). Das Finanzvermögen beläuft sich auf CHF 12'041'773 (1.1.20 CHF 13'399'861). Das Verwaltungsvermögen beträgt per 31.12.2020 CHF 19'392'403 (1.1.20 CHF 18'228'577). Die angestrebte Entwicklung, die lang- und kurzfristigen Finanzverbindlichkeiten sukzessive zu reduzieren konnte wie in anderen Jahren fortgesetzt werden. Das Total des Fremdkapitals konnte von CHF 15'920'231 (1.1.20) auf CHF 15'801'700 (31.12.20) reduziert werden. Ziel ist es, diesen Trend auch in der Zukunft fortzusetzen, was jedoch mit der aktuellen Situation eher schwieriger wird.

Fazit

Das Wort «historisch» wird oft sehr schnell in den Mund genommen, doch selten entspricht es der Tatsache. 2020 ist jedoch wahrlich ein Jahr, welches in die Geschichte eingehen wird. Wer hätte zu Beginn des Jahres ernsthaft gedacht, was im Jahr 2020 alles auf uns zukommt. Und so findet das Coronavirus auch in diesem Jahresbericht an vielen Orten seinen Niederschlag. Bei einigen Themen gibt es weniger zu berichten bei anderen wiederum nimmt Corona viel Platz ein. Das Virus stellt uns alle vor neue Herausforderungen. Leider können wir mit der Rechnung 2020 kein positives Ergebnis präsentieren. Die Finanzkennzahlen auf den Seiten 49 bis 51 entsprechen jedoch noch mehrheitlich den Empfehlungen des Kantons. Wir wollen zukünftig wieder einen vernünftigen Ertragsüberschuss erzielen, um unsere Investitionen möglichst ohne weitere Aufnahme von Fremdkapital zu finanzieren zu können. Es gilt nun mehr denn je haushälterisch mit unseren Finanzen umzugehen. Wichtiges und Wünschenswertes noch kritischer zu hinterfragen und dennoch eine entsprechende Flexibilität zu haben, um strategisch wichtige Projekte anstreben zu können. Wir alle sind gefordert.

Verhaltener Ausblick

Unser Dorfbild war 2020 ein anderes. Geschlossene Restaurants und Läden, fehlende Veranstaltungen und Sportmöglichkeiten, die eingeschränkt waren. Bilder von leeren Strassen und Menschen mit Masken, vieles war gewöhnungsbedürftig. Überall wurde versucht, das Beste aus der Situation zu machen. Was die Zukunft letztlich bringen wird, steht in den Sternen. Das ausgelaufene Jahr hat aber trotzdem gezeigt, dass wir als Dorf mit Kreativität, Anpassungswillen und Flexibilität auf Herausforderungen reagieren können. Die Corona-Krise hat den Haushalt der Gemeinde in verschiedenen Bereichen getroffen. Es entstanden nicht budgetierte Kosten für Schutzkonzepte (z. B. für die Durchführung der Gemeindeversammlung), für Schutzscheiben, Desinfektionsmittel und für vieles mehr. Auf der anderen Seite wurden budgetierte Ausgabenpositionen nicht benötigt, da die Durchführung von Anlässen aufgrund der behördlich verordneten Einschränkungen nicht möglich waren. Die finanziellen Folgen der direkten und indirekten Auswirkungen dieser Epidemie kann noch nicht zuverlässig beurteilt werden. Deshalb müssen wir in den nächsten Wochen und Monaten sämtliche geplanten Investitionsvorhaben und Ausgaben kritisch bezüglich Bedarfs, Umfang und Priorität hinterfragen.

Michel Henzi



Gemeinderat Ressort Finanzen und Steuern

Erklärung

Der Finanzverwalter bestätigt, dass

- der Finanzhaushalt nach den gesetzlichen Bestimmungen und ordnungsgemäss geführt ist
- alle buchungspflichtigen Geschäftsfälle in der vorliegenden Jahresrechnung erfasst sind;
- sämtliche Vermögenswerte, Verpflichtungen, Guthaben und Schulden in der Bilanz berücksichtigt sind;
- alle bilanzierungspflichtigen Risiken und Wertebussen bei der Bewertung und Festsetzungen der Wertberichtigungen und alle Eventualverpflichtungen, Bürgschaften und Beteiligungsverhältnisse im Anhang aufgeführt sind;
- alle Angaben im Anhang zur Jahresrechnung vollständig und richtig aufgeführt sind;
- alle zum Verständnis des Jahresergebnisses nötigen Informationen in den Kommentaren zur Rechnung enthalten sind.

4614 Hägendorf, 16. April 2021
Gemeindeverwaltung Hägendorf



Uli Ungethüm
Verwaltungsleiter

Bestätigungsbericht Revisionsstelle



Persönlich • Kompetent • Offen

PKO Treuhand GmbH

Rosackerstrasse 18,
4573 Lohn-Ammannsegg SO

Hauptstrasse 16,
3422 Kirchberg BE

Chinumatta 175,
3925 Grächen VS

034 445 27 61
info@pko-treuhand.ch
www.pko-treuhand.ch

An die Gemeindeversammlung der

Einwohnergemeinde Hägendorf

4614 Hägendorf

Bericht der Revisionsstelle zur Jahresrechnung 2020

Als Revisionsstelle haben wir die Jahresrechnung 2020 der Einwohnergemeinde Hägendorf bestehend aus der Erfolgsrechnung, der Bilanz und dem Anhang geprüft.

Der Gemeinderat ist für die Aufstellung der Jahresrechnung in Übereinstimmung mit den kantonalen und kommunalen Vorschriften verantwortlich. Diese Verantwortung beinhaltet die Ausgestaltung und Umsetzung des internen Kontrollsystems (IKS) sowie die Einhaltung des Rechnungslegungsmodells nach den Vorgaben des zuständigen Departements.

Unsere Aufgabe ist es, den Finanzhaushalt zu überwachen, die Rechnungsablage auf ihre Richtigkeit und Vollständigkeit zu prüfen und zu beurteilen, ob den Vorschriften über den Finanzhaushalt nachgelebt wird. Wir bestätigen, dass wir als gewähltes Rechnungsprüfungsorgan die gesetzlichen Bestimmungen über die Befähigung erfüllen.

Unsere Prüfung erfolgte nach dem gesetzlichen Auftrag. Die Prüfung wurde so geplant und durchgeführt, dass wir daraus hinreichende Sicherheit gewinnen, ob die Jahresrechnung richtig und vollständig ist und ob den Vorschriften über den Finanzhaushalt nachgelebt wurde. Darin eingeschlossen sind Prüfungshandlungen, welche dazu angelegt sind, falsche Angaben in der Jahresrechnung als Folge von Irrtümern zu erkennen. Im Weiteren halten wir fest, dass eine direkte Prüfung des internen Kontrollsystems nicht Bestandteil unserer Prüfung ist.

Wir prüften die Posten und Angaben der Jahresrechnung mittels Analysen und Erhebungen auf der Basis von Stichproben. Ferner beurteilten wir die Anwendung der massgebenden Rechnungslegungsgrundsätze, die wesentlichen Bewertungsentscheide sowie die Darstellung der Jahresrechnung als Ganzes.



Persönlich · Kompetent · Offen

Wir sind der Auffassung, dass unsere Prüfung eine ausreichende Grundlage für unser Urteil bildet. Nach unserer Beurteilung entspricht die Jahresrechnung den kantonalen und kommunalen Vorschriften. Wir beantragen der Gemeindeversammlung, die Jahresrechnung 2020 mit einem operativen Ergebnis, Aufwandüberschuss, von CHF 433'694.96 zu genehmigen.

Lohn-Ammannsegg, 11. Mai 2021

PKO Treuhand GmbH



Peter Kofmel
Leitender Revisor
Zugelassener Revisionsexperte
Eidg. dipl. Treuhandexperte
Mitglied von **EXPERTSUISSE**

Beschluss und Antrag

1 Nachtragskredite

1.1	Dringliche und gebundene Nachtragskredite zur Kenntnisnahme gemäss Details Nachtragskreditkontrolle (S. 44 - 46)	Fr. 1'129'053.24
1.2	Ordentliche Nachtragskredite zur Beschlussfassung (Total durch GV)	Fr. 292'575.43
	3420.3910.00 interne Verrechnung, Mehraufwände Reinigung / Desinfektion wegen Corona	Fr. 41'000.00
	6150.3141.00 Unterhalt Strassen / Verkehrswege, LRO Restkostenbeteiligung Flurwege	Fr. 101'603.70
	9100.3180.10 Einzelwertberichtigung Steuerforderungen, Delkredere	Fr. 100'611.31
	9100.3181.10 Tatsächliche Forderungsverluste Steuern	Fr. 49'360.42

Antrag

Der Gemeinderat beantragt der Gemeindeversammlung, die dringlichen und gebundenen Nachtragskredite zur Kenntnis zu nehmen.
Der Gemeinderat beantragt der Gemeindeversammlung, die ordentlichen Nachtragskredite zu beschliessen.

2 Jahresrechnung

2.1 Allgemeiner Haushalt

Erfolgsrechnung	Gesamtaufwand	Fr.	23'589'039.68
	Gesamtertrag	Fr.	23'155'344.72
	Ertragsüberschuss (+) / Aufwandüberschuss (-) vor Ergebnisverwendung	Fr.	-433'694.96
2.1.1	Ergebnisverwendung (nicht budgetiert)	Fr.	-
2.1.2	Ergebnisverwendung (nicht budgetiert)	Fr.	-
2.1.3	Ergebnisverwendung (nicht budgetiert)	Fr.	-
2.1.4	Ergebnisverwendung (nicht budgetiert)	Fr.	-433'694.96

Die Gemeindeversammlung beschliesst die Ergebnisverwendung gemäss Antrag 2.1.1 bis 2.1.4.

Durch den Aufwandsüberschuss reduziert sich das Eigenkapital (Bilanzüberschuss Sachgruppe 299) auf Fr. 9'741'823.97.

Investitionsrechnung	Ausgaben Verwaltungsvermögen	Fr.	3'555'850.02
	Einnahmen Verwaltungsvermögen	Fr.	1'456'983.35
	Nettoinvestitionen Verwaltungsvermögen	Fr.	2'098'866.67
Bilanz	Bilanzsumme	Fr.	31'434'176.53
2.2 Spezialfinanzierungen	Wasserversorgung	Ertragsüberschuss / Aufwandüberschuss	Fr. 315'925.81
	Abwasserbeseitigung	Ertragsüberschuss / Aufwandüberschuss	Fr. 13'302.08
	Abfallbeseitigung	Ertragsüberschuss / Aufwandüberschuss	Fr. 17'173.37

Die Ertragsüberschüsse der Spezialfinanzierungen werden den entsprechenden Eigenkapitalien zugewiesen.
 Durch diese Ergebnisse ergeben sich folgende zweckgebundene Eigenkapitalien:

Wasserversorgung	Verpflichtung (+) / Vorschuss (-)	Fr.	2'877'001.76
Abwasserbeseitigung	Verpflichtung (+) / Vorschuss (-)	Fr.	1'279'607.03
Abfallbeseitigung	Verpflichtung (+) / Vorschuss (-)	Fr.	144'838.80

2.3 Die Revisionsstelle hat die vorliegende Jahresrechnung geprüft und beantragt dem Gemeinderat und der Gemeindeversammlung, diese zu beschliessen.

3 **Antrag**

Der Gemeinderat beantragt der Gemeindeversammlung die vorliegende Jahresrechnung 2020 der EG Hägendorf zu beschliessen.

4614 Hägendorf, 10. Mai 2021

EINWOHNERGEMEINDE

Gemeindepräsident



Andreas Heller

Verwaltungsleiter



Uli Ungethüm

Jahresrechnung - Finanzbericht

Übersicht Jahresrechnung

Finanzierung	Konten- definition	Gemeinde Total		Allgemeiner Haushalt		Spezialfinanzierungen Total	
		Jahresrechnung	Budget	Jahresrechnung	Budget	Jahresrechnung	Budget
+ Ertragsüberschuss	+ 9000	0.00	0.00	0.00	0.00	0.00	0.00
- Aufwandüberschuss	- 9001	433'694.96	495'600.00	433'694.96	495'600.00	0.00	0.00
+ Betriebsgewinne (Einlagen in Spezialfinanzierungen EK)	+3510, ohne 3510.10	346'401.26	84'100.00	0.00	0.00	346'401.26	84'100.00
- Betriebsverluste (Entnahmen aus Spezialfinanzierungen EK)	-4510, ohne 4510.10	0.00	99'700.00	0.00	0.00	0.00	99'700.00
+ Aufwand für Abschreibungen und Wertberichtigungen	+ 33, 364, 365, 366, 383, 387	923'579.85	934'300.00	763'196.75	776'600.00	160'383.10	157'700.00
+ Einlagen in Fonds und Spezialfinanzierungen	+ 350, +3511, +3510.10	148'506.10	146'500.00	5'000.00	0.00	143'506.10	146'500.00
- Entnahmen aus Fonds und Spezialfinanzierungen	- 450, - 4511, -4510.10	35'861.65	25'000.00	32'742.75	25'000.00	3'118.90	0.00
+ Einlagen in das Eigenkapital	+ 389	0.00	0.00	0.00	0.00	0.00	0.00
- Entnahmen aus dem Eigenkapital	- 489	120'793.20	114'400.00	120'793.20	114'400.00	0.00	0.00
Selbstfinanzierung		828'137.40	430'200.00	180'965.84	141'600.00	647'171.56	288'600.00
- Nettoinvestitionen Verwaltungsvermögen		2'098'866.67	2'310'000.00	1'620'002.72	1'865'000.00	478'863.95	445'000.00
Finanzierungsüberschuss (+), -fehlbetrag (-)		-1'270'729.27	-1'879'800.00	-1'439'036.88	-1'723'400.00	168'307.61	-156'400.00
Selbstfinanzierungsgrad (in %)		39.46	18.62	11.17	7.59	135.15	64.85

Selbstfinanzierung: Summe der selbst erwirtschafteten Mittel. Die Selbstfinanzierung ist vergleichbar mit der Kenngrösse des Cashflows. Im Vergleich zum Cashflow erfolgt die Berechnung der Selbstfinanzierung nach einer vereinfachten Methode.

Selbstfinanzierungsgrad: Anteil der Nettoinvestitionen, welche aus eigenen Mitteln finanziert werden können. Mittelfristig sollte der Selbstfinanzierungsgrad im Durchschnitt gegen 100 % sein. Bei einem Wert von über 100 % können die Investitionen vollständig eigenfinanziert werden. Ein Selbstfinanzierungsgrad unter 100 % führt zu einer Neuverschuldung.

über 100 % sehr gut
80 - 100 % gut
50 - 80 % genügend
0 - 50 % ungenügend
< 0 % sehr schlecht

Übersicht Jahresrechnung

Finanzierung - Spezialfinanzierungen		Konten- definition	Wasserversorgung		Abwasserbeseitigung		Abfallbeseitigung	
			Jahresrechnung	Budget	Jahresrechnung	Budget	Jahresrechnung	Budget
+	Betriebsgewinne (Einlagen in Spezialfinanzierungen EK)	+3510, ohne 3510.10	315'925.81	79'000.00	13'302.08	0.00	17'173.37	5'100.00
-	Betriebsverluste (Entnahmen aus Spezialfinanzierungen EK)	-4510, ohne 4510.10	0.00	0.00	0.00	99'700.00	0.00	0.00
+	Aufwand für Abschreibungen und Wertberichtigungen	+ 33, 364, 365, 366, 383, 387	157'264.20	157'500.00	3'118.90	200.00	0.00	0.00
+	Einlagen in Fonds und Spezialfinanzierungen	+ 350, +3511, +3510.10	0.00	0.00	143'506.10	146'500.00	0.00	0.00
-	Entnahmen aus Fonds und Spezialfinanzierungen	- 450, - 4511, -4510.10	0.00	0.00	3'118.90	0.00	0.00	0.00
+	Einlagen in das Eigenkapital	+ 389	0.00	0.00	0.00	0.00	0.00	0.00
-	Entnahmen aus dem Eigenkapital	- 489	0.00	0.00	0.00	0.00	0.00	0.00
Selbstfinanzierung			473'190.01	236'500.00	156'808.18	47'000.00	17'173.37	5'100.00
-	Nettoinvestitionen Verwaltungsvermögen		392'253.15	425'000.00	86'610.80	20'000.00	0.00	0.00
Finanzierungsüberschuss (+), -fehlbetrag (-)			80'936.86	-188'500.00	70'197.38	27'000.00	17'173.37	0.00
Selbstfinanzierungsgrad (in %)			120.63	55.65	181.05	235.00	#DIV/0!	0.00

Erfolgsrechnung

Aufgabenbereiche (Funktionale Gliederung)		Jahresrechnung 2020		Budget 2020		Jahresrechnung 2019	
		Aufwand	Ertrag	Aufwand	Ertrag	Aufwand	Ertrag
0	Allgemeine Verwaltung	3'989'716.82	2'073'448.25	3'952'300.00	2'053'000.00	3'743'070.32	1'947'024.42
	Nettoergebnis		1'916'268.57		1'899'300.00		1'796'045.90
1	Öffentliche Ordnung und Sicherheit, Verteidigung	59'323.15	32'742.75	78'700.00	29'200.00	65'853.40	43'895.00
	Nettoergebnis		26'580.40		49'500.00		21'958.40
2	Bildung	10'109'181.96	1'954'979.10	10'087'300.00	1'656'900.00	9'646'234.23	1'730'696.95
	Nettoergebnis		8'154'202.86		8'430'400.00		7'915'537.28
3	Kultur, Sport und Freizeit, Kirche	991'001.56	215'538.20	1'055'800.00	249'400.00	1'032'976.23	265'375.95
	Nettoergebnis		775'463.36		806'400.00		767'600.28
4	Gesundheit	977'128.52	0.00	893'300.00	0.00	597'489.55	0.00
	Nettoergebnis		977'128.52		893'300.00		597'489.55
5	Soziale Sicherheit	4'187'404.41	26'371.60	4'224'200.00	0.00	4'433'362.88	0.00
	Nettoergebnis		4'161'032.81		4'224'200.00		4'433'362.88
6	Verkehr	2'037'244.45	901'064.25	2'057'600.00	872'200.00	1'849'121.35	966'932.25
	Nettoergebnis		1'136'180.20		1'185'400.00		882'189.10
7	Umweltschutz und Raumordnung	2'878'899.01	2'573'248.41	2'962'800.00	2'655'500.00	3'120'104.03	2'800'728.03
	Nettoergebnis		305'650.60		307'300.00		319'376.00
8	Volkswirtschaft	30'561.60	66'365.75	33'500.00	66'000.00	32'291.85	67'263.25
	Nettoergebnis		-35'804.15		-32'500.00		-34'971.40
9	Finanzen und Steuern	1'259'070.06	18'242'078.27	1'004'500.00	18'272'200.00	1'326'695.09	18'324'005.75
	Nettoergebnis		-16'983'008.21		-17'267'700.00		-16'997'310.66
Total Aufwand / Ertrag		26'519'531.54	26'085'836.58	26'350'000.00	25'854'400.00	25'847'198.93	26'145'921.60
Ertragsüberschuss (+) / Aufwandüberschuss (-)			-433'694.96		-495'600.00	298'722.67	
Total		26'519'531.54	26'519'531.54	26'350'000.00	26'350'000.00	26'145'921.60	26'145'921.60

Erfolgsrechnung

Gemeinde Total		Jahresrechnung 2020	Budget 2020	Jahresrechnung 2019
30	Personalaufwand	7'819'774.10	7'874'500.00	7'244'875.23
31	Sach- und übriger Betriebsaufwand	3'807'098.79	4'258'000.00	4'100'176.39
33	Abschreibungen Verwaltungsvermögen	923'579.85	934'300.00	897'298.79
35	Einlagen in Fonds und Spezialfinanzierungen	494'907.36	230'600.00	760'987.28
36	Transferaufwand	10'342'707.53	10'407'300.00	9'967'572.88
39	Interne Verrechnungen	2'559'850.26	2'484'300.00	2'337'350.57
	Total betrieblicher Aufwand	25'947'917.89	26'189'000.00	25'308'261.14
40	Fiskalertrag	17'168'742.05	18'060'000.00	18'021'841.50
41	Regalien und Konzessionen	66'365.75	66'000.00	67'263.25
42	Entgelte	2'841'496.65	2'889'100.00	3'168'025.63
43	Verschiedene Erträge	0.00	0.00	0.00
45	Entnahmen aus Fonds und Spezialfinanzierungen	35'861.65	124'700.00	59'165.45
46	Transferertrag	2'684'414.55	1'867'600.00	1'743'870.35
49	Interne Verrechnungen	2'559'850.26	2'484'300.00	2'337'350.57
	Total betrieblicher Ertrag	25'356'730.91	25'491'700.00	25'397'516.75
	Ergebnis aus betrieblicher Tätigkeit	-591'186.98	-697'300.00	89'255.61
34	Finanzaufwand	152'123.85	131'000.00	148'203.14
44	Finanzertrag	188'822.67	218'300.00	243'280.20
	Ergebnis aus Finanzierung	36'698.82	87'300.00	95'077.06
	Operatives Ergebnis	-554'488.16	-610'000.00	184'332.67
38	Ausserordentlicher Aufwand	0.00	0.00	0.00
48	Ausserordentlicher Ertrag	120'793.20	114'400.00	114'390.00
	Ausserordentliches Ergebnis	120'793.20	114'400.00	114'390.00
	Jahresergebnis Erfolgsrechnung Ertragsüberschuss (+), Aufwandüberschuss (-)	-433'694.96	-495'600.00	298'722.67

Erfolgsrechnung

Wasserversorgung		Jahresrechnung 2020	Budget 2020	Jahresrechnung 2019
30	Personalaufwand	0.00	0.00	0.00
31	Sach- und übriger Betriebsaufwand	482'386.65	718'700.00	529'202.90
33	Abschreibungen Verwaltungsvermögen	157'264.20	157'500.00	149'412.75
35	Einlagen in Fonds und Spezialfinanzierungen (nur Werterhalt einfügen)	0.00	0.00	0.00
36	Transferaufwand	0.00	0.00	0.00
39	Interne Verrechnungen	290'150.00	274'600.00	270'500.00
	Total Betrieblicher Aufwand	929'800.85	1'150'800.00	949'115.65
40	Fiskalertrag	0.00	0.00	0.00
41	Regalien und Konzessionen	0.00	0.00	0.00
42	Entgelte	1'235'609.80	1'222'900.00	1'377'870.15
43	Verschiedene Erträge	0.00	0.00	0.00
45	Entnahmen aus Fonds und Spezialfinanzierungen	0.00	0.00	13'875.35
46	Transferertrag	0.00	0.00	0.00
49	Interne Verrechnungen	10'116.86	6'900.00	6'732.60
	Total Betrieblicher Ertrag	1'245'726.66	1'229'800.00	1'398'478.10
	Ergebnis aus betrieblicher Tätigkeit	315'925.81	79'000.00	449'362.45
34	Finanzaufwand	0.00	0.00	0.00
44	Finanzertrag	0.00	0.00	0.00
	Ergebnis aus Finanzierung	0.00	0.00	0.00
	Operatives Ergebnis	315'925.81	79'000.00	449'362.45
38	Ausserordentlicher Aufwand	0.00	0.00	0.00
48	Ausserordentlicher Ertrag	0.00	0.00	0.00
	Ausserordentliches Ergebnis	0.00	0.00	0.00
	Jahresergebnis Erfolgsrechnung Ertragsüberschuss (+), Aufwandüberschuss (-)	315'925.81	79'000.00	449'362.45

Erfolgsrechnung

Abwasserbeseitigung		Jahresrechnung 2020	Budget 2020	Jahresrechnung 2019
30	Personalaufwand	0.00	0.00	0.00
31	Sach- und übriger Betriebsaufwand	110'273.65	167'000.00	151'229.85
33	Abschreibungen Verwaltungsvermögen	3'118.90	200.00	1'395.10
35	Einlagen in Fonds und Spezialfinanzierungen (Werterhalt)	143'506.10	146'500.00	145'229.90
36	Transferaufwand	463'322.40	477'000.00	377'355.20
39	Interne Verrechnungen	69'350.00	82'400.00	67'850.00
	Total Betrieblicher Aufwand	789'571.05	873'100.00	743'060.05
40	Fiskalertrag	0.00	0.00	0.00
41	Regalien und Konzessionen	0.00	0.00	0.00
42	Entgelte	708'510.85	690'000.00	688'119.20
43	Verschiedene Erträge	0.00	0.00	0.00
45	Entnahmen aus Fonds und Spezialfinanzierungen (Werterhalt)	3'118.90	0.00	1'395.10
46	Transferertrag	13'927.60	14'000.00	13'927.60
49	Interne Verrechnungen	77'315.78	69'400.00	72'222.75
	Total Betrieblicher Ertrag	802'873.13	773'400.00	775'664.65
	Ergebnis aus betrieblicher Tätigkeit	13'302.08	-99'700.00	32'604.60
34	Finanzaufwand	0.00	0.00	0.00
44	Finanzertrag	0.00	0.00	0.00
	Ergebnis aus Finanzierung	0.00	0.00	0.00
	Operatives Ergebnis	13'302.08	-99'700.00	32'604.60
38	Ausserordentlicher Aufwand	0.00	0.00	0.00
48	Ausserordentlicher Ertrag	0.00	0.00	0.00
	Ausserordentliches Ergebnis	0.00	0.00	0.00
	Jahresergebnis Erfolgsrechnung Ertragsüberschuss (+), Aufwandüberschuss (-)	13'302.08	-99'700.00	32'604.60

Erfolgsrechnung

Abfallbeseitigung		Jahresrechnung 2020	Budget 2020	Jahresrechnung 2019
30	Personalaufwand	0.00	0.00	0.00
31	Sach- und übriger Betriebsaufwand	257'502.90	289'100.00	242'461.95
33	Abschreibungen Verwaltungsvermögen	0.00	0.00	0.00
35	Einlagen in Fonds und Spezialfinanzierungen	0.00	0.00	0.00
36	Transferaufwand	129'626.00	125'000.00	124'709.20
39	Interne Verrechnungen	53'100.00	61'400.00	64'022.60
	Total Betrieblicher Aufwand	440'228.90	475'500.00	431'193.75
40	Fiskalertrag	0.00	0.00	0.00
41	Regalien und Konzessionen	0.00	0.00	0.00
42	Entgelte	438'903.50	462'500.00	547'213.43
43	Verschiedene Erträge	0.00	0.00	0.00
45	Entnahmen aus Fonds und Spezialfinanzierungen	0.00	0.00	0.00
46	Transferertrag	16'882.70	18'000.00	17'770.65
49	Interne Verrechnungen	1'616.07	100.00	0.00
	Total Betrieblicher Ertrag	457'402.27	480'600.00	564'984.08
	Ergebnis aus betrieblicher Tätigkeit	17'173.37	5'100.00	133'790.33
34	Finanzaufwand	0.00	0.00	0.00
44	Finanzertrag	0.00	0.00	0.00
	Ergebnis aus Finanzierung	0.00	0.00	0.00
	Operatives Ergebnis	17'173.37	5'100.00	133'790.33
38	Ausserordentlicher Aufwand	0.00	0.00	0.00
48	Ausserordentlicher Ertrag	0.00	0.00	0.00
	Ausserordentliches Ergebnis	0.00	0.00	0.00
	Jahresergebnis Erfolgsrechnung Ertragsüberschuss (+), Aufwandüberschuss (-)	17'173.37	5'100.00	133'790.33

Erfolgsrechnung

Gemeinde Allgemeiner Haushalt		Jahresrechnung 2020	Budget 2020	Jahresrechnung 2019
30	Personalaufwand	7'819'774.10	7'874'500.00	7'244'875.23
31	Sach- und übriger Betriebsaufwand	2'956'935.59	3'083'200.00	3'177'281.69
33	Abschreibungen Verwaltungsvermögen	763'196.75	776'600.00	746'490.94
35	Einlagen in Fonds und Spezialfinanzierungen	5'000.00	0.00	2'855.15
36	Transferaufwand	9'749'759.13	9'805'300.00	9'465'508.48
39	Interne Verrechnungen	2'147'250.26	2'065'900.00	1'934'977.97
	Total Betrieblicher Aufwand	23'441'915.83	23'605'500.00	22'571'989.46
40	Fiskalertrag	17'168'742.05	18'060'000.00	18'021'841.50
41	Regalien und Konzessionen	66'365.75	66'000.00	67'263.25
42	Entgelte	458'472.50	513'700.00	554'822.85
43	Verschiedene Erträge	0.00	0.00	0.00
45	Entnahmen aus Fonds und Spezialfinanzierungen	32'742.75	25'000.00	46'750.15
46	Transferertrag	2'653'604.25	1'835'600.00	1'712'172.10
49	Interne Verrechnungen	2'470'801.55	2'407'900.00	2'258'395.22
	Total Betrieblicher Ertrag	22'850'728.85	22'908'200.00	22'661'245.07
	Ergebnis aus betrieblicher Tätigkeit	-591'186.98	-697'300.00	89'255.61
34	Finanzaufwand	152'123.85	131'000.00	148'203.14
44	Finanzertrag	188'822.67	218'300.00	243'280.20
	Ergebnis aus Finanzierung	36'698.82	87'300.00	95'077.06
	Operatives Ergebnis	-554'488.16	-610'000.00	184'332.67
38	Ausserordentlicher Aufwand	0.00	0.00	0.00
48	Ausserordentlicher Ertrag	120'793.20	114'400.00	114'390.00
	Ausserordentliches Ergebnis	120'793.20	114'400.00	114'390.00
	Jahresergebnis Erfolgsrechnung Ertragsüberschuss (+), Aufwandüberschuss (-)	-433'694.96	-495'600.00	298'722.67

Investitionsrechnung

Aufgabenbereiche (Funktionale Gliederung)		Jahresrechnung 2020		Budget 2020		Jahresrechnung 2019	
		Ausgaben	Einnahmen	Ausgaben	Einnahmen	Ausgaben	Einnahmen
0	Allgemeine Verwaltung	0.00	0.00	0.00	0.00	0.00	0.00
	Nettoergebnis		0.00		0.00		0.00
1	Öffentliche Ordnung und Sicherheit, Verteidigung	0.00	0.00	0.00	0.00	0.00	0.00
	Nettoergebnis		0.00		0.00		0.00
2	Bildung	1'585'797.05	0.00	1'200'000.00	0.00	306'647.25	0.00
	Nettoergebnis		1'585'797.05		1'200'000.00		306'647.25
3	Kultur, Sport und Freizeit, Kirche	20'000.00	10'000.00	0.00	5'000.00	0.00	5'000.00
	Nettoergebnis		10'000.00		-5'000.00		-5'000.00
4	Gesundheit	0.00	0.00	0.00	0.00	0.00	0.00
	Nettoergebnis		0.00		0.00		0.00
5	Soziale Sicherheit	1'000'000.00	1'400'000.00	0.00	900'000.00	1'200'000.00	1'300'000.00
	Nettoergebnis	400'000.00			-900'000.00		-100'000.00
6	Verkehr	186'039.42	0.00	668'000.00	358'000.00	236'524.39	0.00
	Nettoergebnis		186'039.42		310'000.00		236'524.39
7	Umweltschutz und Raumordnung	764'013.55	46'983.35	1'955'000.00	250'000.00	673'732.10	229'886.60
	Nettoergebnis		717'030.20		1'705'000.00		443'845.50
8	Volkswirtschaft	0.00	0.00	0.00	0.00	0.00	0.00
	Nettoergebnis		0.00		0.00		0.00
Total Ausgaben / Einnahmen		3'555'850.02	1'456'983.35	3'823'000.00	1'513'000.00	2'416'903.74	1'534'886.60
Nettoinvestitionen (+) / Einnahmenüberschuss (-)			2'098'866.67		2'310'000.00		882'017.14
Total		3'555'850.02	3'555'850.02	3'823'000.00	3'823'000.00	2'416'903.74	2'416'903.74

Investitionsrechnung Verwaltungsvermögen

Investitionsrechnung VV		Jahresrechnung 2020	Budget 2020	Jahresrechnung 2019
Investitionsausgaben				
50	Sachanlagen	2'484'544.92	3'723'000.00	1'216'903.74
52	Immaterielle Anlagen	51'305.10	100'000.00	0.00
54	Darlehen	1'020'000.00	0.00	1'200'000.00
55	Beteiligungen und Grundkapitalien	0.00	0.00	0.00
56	Eigene Investitionsbeiträge	0.00	0.00	0.00
Total Investitionsausgaben		3'555'850.02	3'823'000.00	2'416'903.74
Investitionseinnahmen				
60	Übertragung von Sachanlagen in das Finanzvermögen	0.00	0.00	0.00
62	Übertragung immaterielle Anlagen	0.00	0.00	0.00
63	Investitionsbeiträge für eigene Rechnung	46'983.35	608'000.00	229'886.60
64	Rückzahlung von Darlehen	1'410'000.00	905'000.00	1'305'000.00
65	Übertragung von Beteiligungen	0.00	0.00	0.00
66	Rückzahlung eigener Investitionsbeiträge	0.00	0.00	0.00
Total Investitionseinnahmen		1'456'983.35	1'513'000.00	1'534'886.60
Investitionen im Verwaltungsvermögen				
	Total Investitionsausgaben	3'555'850.02	3'823'000.00	2'416'903.74
	Total Investitionseinnahmen	1'456'983.35	1'513'000.00	1'534'886.60
592	Übertrag Einnahmenüberschuss in ER	0.00	0.00	0.00
Nettoinvestitionen (-) / Einnahmenüberschuss (+)		-2'098'866.67	-2'310'000.00	-882'017.14

Bilanz

Aktiven	01.01.2020	Zunahme	Abnahme	31.12.2020
Finanzvermögen				
100 Flüssige Mittel und kurzfristige Geldanlagen	6'157'958.06	49'369'952.17	52'168'372.76	3'359'537.47
101 Forderungen	3'861'370.95	20'968'831.05	19'418'066.41	5'412'135.59
102 Kurzfristige Finanzanlagen	0.00	0.00	0.00	0.00
104 Aktive Rechnungsabgrenzungen	1'372.20	0.00	1'372.20	0.00
106 Vorräte und angefangene Arbeiten	0.00	0.00	0.00	0.00
107 Finanzanlagen	1'541'000.00	0.00	102'660.00	1'438'340.00
108 Sachanlagen Finanzvermögen	1'838'160.00	0.00	6'400.00	1'831'760.00
109 Forderungen gegenüber Spezialfinanzierungen und Fonds im Fremdkapit	0.00	0.00	0.00	0.00
Total Finanzvermögen	13'399'861.21	70'338'783.22	71'696'871.37	12'041'773.06
Verwaltungsvermögen				
140 Sachanlagen Verwaltungsvermögen	17'602'379.80	2'484'544.92	953'887.50	19'133'037.22
142 Immaterielle Anlagen	77'086.10	51'305.10	16'675.70	111'715.50
144 Darlehen	415'000.00	1'020'000.00	1'410'000.00	25'000.00
145 Beteiligungen, Grundkapitalien	134'110.75	0.00	11'460.00	122'650.75
146 Investitionsbeiträge	0.00	0.00	0.00	0.00
Total Verwaltungsvermögen	18'228'576.65	3'555'850.02	2'392'023.20	19'392'403.47
Total Aktiven	31'628'437.86	73'894'633.24	74'088'894.57	31'434'176.53

Bilanz

Passiven		01.01.2020	Zunahme	Abnahme	31.12.2020
Kurzfristiges Fremdkapital					
200	Laufende Verbindlichkeiten	2'242'505.95	28'575'105.06	27'638'146.66	3'179'464.35
201	Kurzfristige Finanzverbindlichkeiten	0.00	0.00	0.00	0.00
204	Passive Rechnungsabgrenzungen	418'549.15	441'477.12	418'549.15	441'477.12
205	Kurzfristige Rückstellungen	0.00	0.00	0.00	0.00
Total Kurzfristiges Fremdkapital		2'661'055.10	29'016'582.18	28'056'695.81	3'620'941.47
Langfristiges Fremdkapital					
206	Langfristige Finanzverbindlichkeiten	12'709'935.75	0.00	1'044'187.40	11'665'748.35
208	Langfristige Rückstellungen	0.00	0.00	0.00	0.00
209	Verbindlichkeiten gegenüber Spezialfinanzierungen und Fonds im Fremdl	549'240.85	0.00	34'230.50	515'010.35
Total Langfristiges Fremdkapital		13'259'176.60	0.00	1'078'417.90	12'180'758.70
Total Fremdkapital		15'920'231.70	29'016'582.18	29'135'113.71	15'801'700.17
Eigenkapital					
290	Verpflichtungen / Vorschüsse gegenüber Spezialfinanzierungen	4'951'432.98	489'907.36	3'118.90	5'438'221.44
291	Fonds / Legate	78'733.65	5'000.00	1'570.10	82'163.55
293	Vorfinanzierungen	0.00	0.00	0.00	0.00
294	Reserven	0.00	0.00	0.00	0.00
295	Aufwertungsreserve (Einführung HRM2)	114'393.20	0.00	114'393.20	0.00
296	Neubewertungsreserve Finanzvermögen	388'127.40	0.00	17'860.00	370'267.40
298	Übriges Eigenkapital	0.00	0.00	0.00	0.00
299	Bilanzüberschuss/-fehlbetrag	10'175'518.93	298'722.67	732'417.63	9'741'823.97
Total Eigenkapital		15'708'206.16	793'630.03	869'359.83	15'632'476.36
Total Passiven		31'628'437.86	29'810'212.21	30'004'473.54	31'434'176.53

Geldflussrechnung

Geldflussrechnung - indirekte Methode		Konten/Sachgruppen	2019	2020
Betriebstätigkeit				
	Jahresergebnis Erfolgsrechnung: Ertragsüberschuss (+), Aufwandüberschuss (-)	900 (+) oder (-)	298'722.67	-433'694.96
+	Abschreibungen Verwaltungsvermögen	33 + 366 + 383 + 387	897'298.79	923'579.85
+/-	Abnahme / Zunahme Forderungen	Δ 101 - Δ 1011	1'150'468.05	-1'511'312.54
+/-	Abnahme / Zunahme Aktive Rechnungsabgrenzungen	Δ 1047	-990.25	1'372.20
+/-	Abnahme / Zunahme Vorräte und angefangene Arbeiten	Δ 106	0.00	0.00
+/-	Wertberichtigungen Darlehen u. Beteiligungen VV	364 + 365	0.00	11'460.00
+/-	Wertberichtigungen / Marktwertanpassungen auf Finanzanlagen (nicht realisiert)	3440 / 4440 + 4441 + 4442	0.00	0.00
+/-	Verluste / Gewinne auf Finanzanlagen (realisiert)	3410 / 4410	0.00	0.00
+/-	Wertberichtigungen Sachanlagen FV (nicht realisiert)	3441 / 4443 + 4449	0.00	6'400.00
+/-	Verluste / Gewinne auf Sachanlagen FV (realisiert)	3411 / 4411	0.00	0.00
+/-	Zunahme / Abnahme Laufende Verbindlichkeiten	Δ 200 - Δ 2001	-421'258.82	1'053'827.26
+/-	Zunahme / Abnahme Passive Rechnungsabgrenzungen	Δ 2047	29'633.16	22'927.97
+/-	Bildung / Auflösung Rückstellungen der Erfolgsrechnung	Δ 205 + Δ 208	0.00	0.00
+/-	Einlagen / Entnahmen Fonds/Spezialfinanzierungen FK	35 / 45	704'676.98	455'987.86
+/-	Einlagen / Entnahmen EK inkl. Abschreibung BfB (ohne Vorfinanzierung, NBR, AWR)	389 / 489	0.00	0.00
+/-	Bildung / Auflösung Verbindlichkeiten SF FK ohne Einlage Schutzraumbauten	Δ 209	0.00	0.00
-	Aktivierung Eigenleistungen	431	0.00	0.00
+/-	Bildung / Auflösung Vorfinanzierung	Δ 2930	0.00	0.00
Geldfluss aus betrieblicher Tätigkeit (Cash Flow)			2'658'550.58	530'547.64
Investitionstätigkeit				
-	Investitionsausgaben Verwaltungsvermögen	50 + 52 + 54 + 55 + 56	-2'416'903.74	-3'555'850.02
-	Übertrag Einnahmenüberschuss in ER	592	0.00	0.00
+	Investitionseinnahmen Verwaltungsvermögen	60 + 62 + 63 + 64 + 65 + 66	1'534'886.60	1'456'983.35
=	Saldo der Investitionsrechnung (Nettoinvestitionen)		-882'017.14	-2'098'866.67
-	Zunahme Aufwertungsreserve (Rückbuchungen Abschreibungen)	2950	0.00	0.00
+/-	Abnahme / Zunahme Aktive Rechnungsabgrenzungen IR	Δ 1046	0.00	0.00
+/-	Zunahme / Abnahme Passive Rechnungsabgrenzungen IR	Δ 2046	0.00	0.00
+	Aktiviere Eigenleistungen	431	0.00	0.00
Geldfluss aus Investitionstätigkeit			-882'017.14	-2'098'866.67

Finanzierungstätigkeit				
+/-	Zunahme / Abnahme Kurzfristige Finanzverbindlichkeiten	Δ 201	0.00	0.00
+/-	Zunahme / Abnahme Langfristige Finanzverbindlichkeiten	Δ 206	-1'044'187.40	-1'044'187.40
+/-	Abnahme / Zunahme Finanzanlagen FV	Δ 102 + Δ 107	2'260'000.00	102'660.00
+/-	Marktwertanpassungen / Wertberichtigungen auf Finanzanlagen (nicht realisiert)	4440 + 4441 + 4442 / 3440	0.00	0.00
+/-	Gewinne / Verluste auf Finanzanlagen (realisiert)	4410 / 3410	0.00	0.00
+/-	Abnahme / Zunahme Sachanlagen FV	Δ 108 + 4896 - 3896 + 4390.01	0.00	6'400.00
+/-	Wertaufholungen / Wertberichtigungen Sachanlagen FV (nicht realisiert)	4443 + 4449 / 3441	0.00	-6'400.00
+/-	Gewinne / Verluste auf Sachanlagen FV (realisiert)	4411 / 3411	0.00	0.00
+/-	Abnahme / Zunahme Kontokorrente mit Dritten (Kontokorrentguthaben)	Δ 1011	-483'690.70	-39'452.10
+/-	Zunahme / Abnahme Kontokorrente mit Dritten (Kontokorrentschulden)	Δ 2001	3'372.62	-116'868.86
+/-	Zunahme / Abnahme Aufwertungsreserve / Neubewertungsreserve	295 / 296	-114'390.00	-132'253.20
+/-	Abnahme / Zunahme Umgliederung in VV		0.00	0.00
Geldfluss aus Finanzierungstätigkeit			621'104.52	-1'230'101.56
Veränderung Flüssige Mittel (= Fonds)			2'397'637.96	-2'798'420.59
Stand flüssige Mittel per 1.1.			3'760'320.10	6'157'958.06
Stand flüssige Mittel per 31.12.			6'157'958.06	3'359'537.47
Zunahme (+) / Abnahme (-) Flüssige Mittel			Δ 100	-2'798'420.59

Δ Differenz zwischen Bestand 01.01. und Bestand 31.12.

Anhang

Finanzanlagen / Wertschriften

A1 Finanzanlagen und Wertschriftenverzeichnis							Laufendes Jahr	<i>Vorjahr</i>
<i>Soweit die Angaben direkt aus den Einzelheiten der Bilanz ersichtlich sind, kann auf den Ausweis verzichtet werden.</i>								
Konto	Art der Wertschrift	Schuldner/Name	Laufzeit	Zinssatz	Anzahl	Nominalwert	Bilanzwert in Fr.	<i>Bilanzwert in Fr.</i>
10702.01	Anteilschein	Raiffeisenbank Untergäu			1	1'000.00	1'000.00	1'000.00
10710.01	Darlehen	Konsortium "Kreuzplatz			1	1'540'000.00	1'437'340.00	1'540'000.00
Total							1'438'340	1'541'000

Anhang

Grundlagen und Grundsätze der Rechnungslegung

Angewandtes Regelwerk und Abweichungen

Rechtliche Grundlagen

Die **vorliegende Jahresrechnung** basiert auf dem solothurnischen Gemeindegesetz (BGS 131.1).

Regelwerk

Die Rechnungslegung orientiert sich an den Standards des Harmonisierten Rechnungslegungsmodell 2 (HRM2) für die Kantone und Gemeinden.

Umsetzung HRM2 - Standards

Bei Standards (Fachempfehlungen) mit Wahlmöglichkeiten gilt folgendes:

Nr. 07: Steuererträge – Die Steuererträge werden nach dem "Sollprinzip" (Mindeststandard) abgegrenzt. Das heisst, dass Ende Jahr alle Steuerguthaben für das betreffende Jahr verbucht sind, für die Rechnungen ausgestellt wurden. Das Sollprinzip entspricht nicht vollumfänglich dem Ansatz der periodengerechten Verbuchung, da keine Schätzungen zur Differenz der definitiv geschuldeten Steuern getätigt werden.

Nr. 12: Zusätzliche Abschreibungen sind in Ausnahmefällen (operativer Ertragsüberschuss und Selbstfinanzierung > 100%) zugelassen. Der Ausweis von zusätzlichen Abschreibungen erfolgt als ausserordentlicher Aufwand.

Nr. 10: Investitionsrechnung – Die Investitionsbeiträge von Dritten werden nach dem Nettoprinzip verbucht (Mindeststandard).

Nr. 13: Konsolidierte Betrachtungsweise - Es findet keine Konsolidierung für Organisationen des dritten Konsolidierungskreises statt. Die Informationen werden im Beteiligungsspiegel ausgewiesen.

Nr. 19: Vorgehen beim Übergang zum HRM2 – Es ist - gemäss Mindeststandard beim Übergang - keine Neubewertung des Verwaltungsvermögens vorgenommen worden.

Zulässige Abweichung zum HRM2

Der Zweckverband Abwasserregion Olten (ZAO) ist zuständig für die Abwasserentsorgung von 13 Gemeinden (Dulliken, Hägendorf, Hauenstein-Ifenthal, Kappel, Lostorf, Olten, Rickenbach, Rohr, Starrkirch-Wil, Stüsslingen, Trimbach, Wangen und Winznau). Er führt eine eigene Rechnung. Bis Ende 2015 wurden die Überschüsse in der Rechnung des ZAO anteilmässig jeweils einem Eigenkapitalanteil der jeweiligen Gemeinden zugeführt. Der Eigenkapitalanteil der Gemeinde Hägendorf am ZAO per 31.12.2015 betrug CHF 396'085.20. Dieser Anteil wurde unter HRM1 in der Buchhaltung der Gemeinde Hägendorf nie bilanziert, war jedoch im Anhang zur Jahresrechnung aufgeführt.

Mit der Einführung von HRM2 wurde die Rechnungslegungen der Zweckverbände ebenfalls neu geregelt. Zweckverbände, wie der Zweckverband Abwasserregion Olten, werden über Betriebskosten (analog der Sozialregionen) finanziert. Überschüsse müssen somit den Gemeinden zurückbezahlt werden, Fehlbeträge nachgefordert werden. Ein Eigenkapital als solches ist nicht vorgesehen. Im Rahmen der Umsetzung von HRM2 beim ZAO wurde deshalb das Eigenkapital der Gemeinden neu als Schuld gegenüber den angeschlossenen Gemeinden im Fremdkapital bilanziert. Aktuell ist der Zweckverband dabei, die ARA Winznau auszubauen und zu sanieren. Die Kosten für das Projekt belaufen sich auf rund 24.5 Mio. Franken. Die nun bestehenden Guthaben der Gemeinden werden zur Kostenglättung künftiger höherer Abschreibungen verwendet. Die Guthaben der Gemeinden sollten bis Ende 2024 aufgebraucht sein. Eine sofortige Rückforderung der Vorfinanzierung ist kaum möglich, da diese Guthaben in den Anlagen des Zweckverbandes verbaut sind. Die Gemeinde Hägendorf hat auf eine Bilanzierung in ihrer eigenen Rechnung verzichtet.

Rechnungslegungsgrundsätze und Bilanzierungs- und Bewertungsvorschriften

Rechnungslegungsgrundsätze

Die Rechnungslegung soll die **Vermögens-, Finanz- und Ertragslage den tatsächlichen Verhältnissen entsprechend** darstellen („True and Fair View“-Prinzip) und richtet sich nach den Grundsätzen der Verständlichkeit, der Wesentlichkeit, der Zuverlässigkeit, der Vergleichbarkeit, der Fortführung, der Stetigkeit, der Periodenabgrenzung und der Bruttodarstellung.

Bilanzierungsgrundsätze

Vermögenswerte werden bilanziert, wenn sie einen künftigen wirtschaftlichen Nutzen hervorbringen oder ihre Nutzung zur Erfüllung öffentlicher Aufgaben vorgesehen ist und ihr Wert verlässlich ermittelt werden kann. Verpflichtungen werden bilanziert, wenn deren Ursprung in einem Ereignis der Vergangenheit liegt, ihre Erfüllung sicher oder wahrscheinlich zu einem Mittelabfluss führen wird und ihr Wert verlässlich ermittelt werden kann.

Die Aktivierung von Anlagen des Verwaltungsvermögens unterliegen einer **Aktivierungsgrenze von CHF 75'000.00**. Bei Rechnungsabgrenzungen beträgt die **Wesentlichkeitsgrenze** in der **Erfolgsrechnung CHF 15'000.00** und in der **Investitionsrechnung CHF 75'000.00**.

Hingegen gilt bei Rückstellungen keine Wesentlichkeitsgrenze.

Bewertungsgrundsätze

Positionen des Finanzvermögens werden zum Verkehrswert bilanziert. Die Liegenschaften des Finanzvermögens sowie die Finanzanlagen inkl. der Beteiligungen und Darlehen im Verwaltungsvermögen wurden rückwirkend auf den 01.01.2016 aufgrund der kantonalen Vorgaben neu bewertet. Der Neubewertungssaldo wurde erfolgsneutral der Neubewertungsreserve zugewiesen.

Für die Jahresrechnung 2018 wurde vom AGEM mitgeteilt, dass aufgrund deren Prüfung die beiden Grundstücke GB Nr. 796 und GB Nr. 822 (beide auf Gemeindegebiet Kappel) in der Bilanz der Hägendorfer Jahresrechnung 2018 aufgeführt werden müssen, und zwar mit einem Wert von total CHF 6'400.-

Nach Abklärungen durch die Gemeindeverwaltung für die Jahresrechnung 2020 musste dies vom AGEM wieder korrigiert, bzw. rückgängig gemacht werden, da die beiden Grundstücke nicht in Hägendorfer sondern in privatem Besitz sind. Aus diesem Grund wurden in der Jahresrechnung 2020 die beiden Grundstücke wertberichtigt bzw. über die Neubewertungsreserve aufgelöst.

Verwaltungsvermögen wird zum Anschaffungs- oder Herstellungswert bilanziert. Es wird je Anlagekategorie linear nach der Nutzungsdauer abgeschrieben. Die Anlagekategorien und die Nutzungsdauer sind vom Kanton vorgegeben. Darlehen und Beteiligungen werden nur abgeschrieben, wenn dauerhafte Wertverminderungen oder Verluste eingetreten sind. Das Verwaltungsvermögen, welches per Einführungszeitpunkt von HRM2 übernommen wurde, wurde nicht neu bewertet und wird innert 10 Jahren linear abgeschrieben.

Positionen des Fremd- und Eigenkapitals werden grundsätzlich zu Nominalwerten bilanziert.

Kürzung der Nutzungsdauer, Projekt Sanierung Hallenbad

Das Hallenbad in Hägendorf wird 2020/2021 komplett saniert, was Kosten in der Höhe von rund CHF 3.4 Mio (Verpflichtungskredit) verursacht. Dieser Investition wurde am 9.2.2020 an der Urne vom Hägendorfer Souverän zugestimmt. Da die Sanierung ziemlich genau zur Hälfte "Hochbauten" und zur anderen Hälfte "technische Einrichtungen" betrifft, hat Hägendorf beim Amt für Gemeinden (AGEM) eine Verkürzung der Nutzungsdauer beantragt. Aus Sicht Hägendorf ist es nicht realistisch, dass die technischen Einrichtungen über 33 Jahre halten. Mit Schreiben und gleichzeitiger **Verfügung vom 12.3.2020** hat das AGEM einer verkürzten Nutzungs- und somit verkürzten Abschreibungsdauer über das ganze Projekt zugestimmt, und zwar auf 21 Jahre. Im 2020 war die Anlage als "im Bau" deklariert. Dementsprechend wurden 2020 noch keine Abschreibungen gerechnet. Ab 2021 (Inbetriebnahme im Okt. 2021) wird die Investition entsprechend abgeschrieben.

Anhang

Anlagespiegel

Verbindlich sind die vorgegebenen Anlagekategorien. Die Darstellung muss auch separat für den allgemeinen Haushalt und die Spezialfinanzierungen dargestellt werden können.

A2	Anschaffungskosten				Nutzungs- dauer	Abschrei- bungssatz	Kumulierte Abschreibungen						Buchwert per 31.12.2020		
	Stand per 1.1.2020	Zugänge (+) Abgänge (-)	Umglied- erungen	Stand per 31.12.2020			Stand per 1.1.2020	Planmässige Abschreibungen	Ausserplanm. Abschreibungen / Wertberichtigungen	zusätzliche Abschreibungen	Abgänge (+)	Wertberich- tigungen/Umglied- erung (+ oder -)		Stand per 31.12.2020	
							3300/3320/3660	3301/3321/3661	3830/3832/3876						
Sachanlagen	Bilanzkonti														
Grundstücke unüberbaut Allgemeiner Haushalt	14000	1'189'281.80	0.00	0.00	1'189'281.80	40 / 10	2.5% / 10%	155'939.05	43'974.60	0.00	0.00	0.00	0.00	199'913.65	989'368.15
Strassen	14010	522'280.39	186'039.42	0.00	708'319.81	40	2.50%	32'731.69	18'238.45	0.00	0.00	0.00	0.00	50'970.14	657'349.67
Wasserbau	14020	0.00	186'861.15	0.00	186'861.15	50	2.00%	0.00	6'526.85	0.00	0.00	0.00	0.00	6'526.85	180'334.30
Tiefbauten Allgemeiner Haushalt	14030	249'803.00	0.00	0.00	249'803.00	40 / 10	2.5% / 10%	124'100.90	20'950.35	0.00	0.00	0.00	0.00	145'051.25	104'751.75
Tiefbauten Wasserversorgung SF	14031	2'206'809.05	392'253.15	0.00	2'599'062.20	50 / 10	2% / 10%	562'435.85	157'264.20	0.00	0.00	0.00	0.00	719'700.05	1'879'362.15
Tiefbauten Abwasserbeseitigung SF	14032	71'459.35	86'610.80	0.00	158'070.15	50	2.00%	3'120.25	3'118.90	0.00	0.00	0.00	0.00	6'239.15	151'831.00
Hochbau Allgemeiner Haushalt	14040	17'853'244.77	0.00	0.00	17'853'244.77	33	3.03%	4'732'867.87	451'512.70	0.00	0.00	0.00	0.00	5'184'380.57	12'668'864.20
Mobilien Allgemeiner Haushalt	14060	1'483'638.05	0.00	0.00	1'483'638.05	8	12.50%	556'363.85	185'454.65	0.00	0.00	0.00	0.00	741'818.50	741'819.55
Übrige Sachanlagen allgemeiner Haushalt	14090	198'635.10	0.00	0.00	198'635.10	10	10.00%	19'863.55	19'863.45	0.00	0.00	0.00	0.00	39'727.00	158'908.10
Anlagen im Bau allgemeiner Haushalt (Hallenbau)	14070	14'651.30	1'585'797.05	0.00	1'600'448.35			0.00							1'600'448.35
Total Sachanlagen		23'789'802.81	2'437'561.57	0.00	26'227'364.38			6'187'423.01	906'904.15	0.00	0.00	0.00	0.00	7'094'327.16	19'133'037.22
Immaterielle Anlagen															
Übrige immaterielle Anlagen Allg. Haushalt	14290	115'452.95	51'305.10	0.00	166'758.05	10	10.00%	38'366.85	16'675.70	0.00	0.00	0.00	0.00	55'042.55	111'715.50
Total Immaterielle Anlagen		115'452.95	51'305.10	0.00	166'758.05			38'366.85	16'675.70	0.00	0.00	0.00	0.00	55'042.55	111'715.50
Darlehen / Beteiligungen															
Darlehen Gemeinden und ZV	14420	400'000.00	-400'000.00	0.00	0.00	0	0.00%	0.00	0.00	0.00	0.00	0.00	0.00	0.00	0.00
Darlehen private Org. ohne Erwerbszweck	14460	15'000.00	10'000.00	0.00	25'000.00	0	0.00%	0.00	0.00	0.00	0.00	0.00	0.00	0.00	25'000.00
Beteiligungen öffentliche Unternehmungen	14540	134'110.75	0.00	0.00	134'110.75	0	0.00%	0.00	0.00	0.00	0.00	0.00	-11'460.00	-11'460.00	122'650.75
Beteiligungen private Unternehmen	14550	0.00	0.00	0.00	0.00	0	0.00%	0.00	0.00	0.00	0.00	0.00	0.00	0.00	0.00
Total Darlehen / Beteiligungen		549'110.75	-390'000.00	0.00	159'110.75			0.00	0.00	0.00	0.00	0.00	-11'460.00	-11'460.00	147'650.75
Investitionsbeiträge an Dritte															
Total Investitionsbeiträge		0.00	0.00	0.00	0.00			0.00	0.00	0.00	0.00	0.00	0.00	0.00	0.00
Finanzvermögen															
Grundstücke	10800	733'160.00	0.00	0.00	733'160.00	0	0.00%	0.00	0.00	0.00	0.00	0.00	-6'400.00	-6'400.00	726'760.00
Grundstücke mit Baurechten	10801	1'105'000.00	0.00	0.00	1'105'000.00	0	0.00%	0.00	0.00	0.00	0.00	0.00	0.00	0.00	1'105'000.00
Total Finanzvermögen		1'838'160.00	0.00	0.00	1'838'160.00			0.00	0.00	0.00	0.00	0.00	-6'400.00	-6'400.00	1'831'760.00

Anhang

Liegenschaftsverzeichnis Finanzvermögen

A2.1 Liegenschaften Finanzvermögen						
GB-Nr.	Ort	Bezeichnung	Zone	Fläche in Aaren	Bilanzwert Laufendes Jahr	Bilanzwert Vorjahr
60	Hägendorf	Ellbogenacker	ausser Zone	37.92	14'200.00	14'200.00
103	Hägendorf	Chriegacker	ausser Zone	28.47	12'700.00	12'700.00
407	Hägendorf	Kasplern-Hausmatt	ausser Zone	43.26	18'600.00	18'600.00
712	Hägendorf	Unterdorf	in Zone	3.28	59'000.00	59'000.00
1027	Hägendorf	Keine Bez.	in Zone	15.87	231'400.00	231'400.00
1028	Hägendorf	Keine Bez.	in Zone	15.05	281'100.00	281'100.00
1041	Hägendorf	Cholholz (LRO)	ausser Zone	25.62	6'400.00	6'400.00
1301	Hägendorf	Lentschacker	in Zone	1.87	33'660.00	33'660.00
1302	Hägendorf	Eigasse	in Zone	4.29	2'400.00	2'400.00
1596	Hägendorf	Schmiedmatt	ausser Zone	28.53	12'300.00	12'300.00
1783	Hägendorf	Schmiedmatt	ausser Zone	74.01	31'900.00	31'900.00
2097	Hägendorf	Schürmatten (verkauft im 2018)	in Zone	7.16	0.00	-
2223	Hägendorf	Land	ausser Zone	49.28	17'200.00	17'200.00
2695	Hägendorf	Heiligacker	in Zone	0.16	900.00	900.00
2696	Hägendorf	Heiligacker	ausser Zone	0.28	5'000.00	5'000.00
796	Kappel	Fülerfeld (LRO)	ausser Zone	7.79	0.00	2'400.00
822	Kappel	Fülerfeld (LRO)	ausser Zone	16.29	0.00	4'000.00
Total 10800.01					726'760.00	733'160.00
1330	Hägendorf	Eigasse	in Zone	23.24	1'105'000.00	1'105'000.00
Total 10801.01					1'105'000.00	1'105'000.00
Total Bilanzwert					1'831'760.00	1'838'160.00

Anhang

Beteiligungsspiegel

A3 Angaben über wesentliche Beteiligungen an Unternehmen und öffentlich-rechtlichen Institutionen (mind. > 10%)						
Name, Sitz	Rechtsform	Zweck, Tätigkeit	spezifische Risiken (Haftung, Nachschusspflicht, Solidarhaftung)	Anteil Gemeinde Laufendes Jahr	Anteil Gemeinde Vorjahr	Buchwert
privatrechtliche Unternehmen						
Baukonsortium Kreuzplatz, 4614 Hägendorf	Konsortium	Betrieb Stockwerkeigentum	Grundpfandschuldbrief 2. Rang GB 2774, 2775, 2742-009	Darlehen CHF 1'437'340.00	Darlehen CHF 1'540'000.00	1'437'340.00
Raiffeisenbank Untergäu, 4614 Hägendorf	Genossenschaft	Bank		5 Anteile à CHF 200.00	5 Anteile à CHF 200.00	1'000.00
öffentlich-rechtliche Unternehmen						
Busbetrieb Olten Gösgen Gäu AG, 4612 Wangen b. Olten	Aktiengesellschaft	Gewerbmässiger Transport von Personen	Haftung bis zum Wert der Beteiligung	653 Aktien à CHF 100.00	653 Aktien à CHF 100.00	46'199.75
Genossenschaft VEBO, 4702 Oensingen	Genossenschaft	Berufliche Ausbildung Behinderter sowie Schaffung von Arbeitsplätzen für Behinderte	Haftung bis zum Wert der Beteiligung	100 Anteile à CHF 50.00	100 Anteile à CHF 50.00	1.00
Sportpark Olten AG, 4600 Olten	Aktiengesellschaft	Betrieb und Unterhalt von Sportanlagen	Haftung bis zum Wert der Beteiligung	30 Aktien à CHF 837.00	30 Aktien à CHF 837.00	13'650.00
Spitex Untergäu AG, 4612 Wangen	Aktiengesellschaft	Dienstleistungen für Pflege und Hauswirtschaft	Haftung bis zum Wert der Beteiligung	25 Aktien à CHF 1'000.00	25 Aktien à CHF 1'000.00	25'000.00
Genossenschaft Anzeiger Gäu, 4600 Olten	Genossenschaft	Publikation Anzeiger Region Thal Gäu Olten	Haftung bis zum Wert der Beteiligung	267 Anteile à CHF 100.00	267 Anteile à CHF 100.00	26'700.00
Genossenschaft Elektra Untergäu, 4616 Kappel	Genossenschaft	Versorgung der angeschlossenen Gemeinden mit Elektrizität	Haftung bis zum Wert der Beteiligung	1 Anteil à CHF 100.00	1 Anteil à CHF 100.00	100.00
Zweckverbände						
ZAO Zweckverband Abwasserregion Olten, 4652 Winznau	Zweckverband	Bau, Betrieb und Unterhalt einer Abwasserreinigungsanlage	Die Gemeinde hat aufgrund der Abwassereinleitung einen Kostenanteil der laufenden Ausgaben zu finanzieren.	Die Kosten werden von 13 Gemeinden finanziert.	Die Kosten werden von 13 Gemeinden finanziert.	-
Zweckverband Kreisschule Untergäu, 4614 Hägendorf	Zweckverband	Betrieb Oberstufenschule	Die Gemeinde hat aufgrund der Einwohnerzahlen die laufenden Ausgaben zu finanzieren.	Die Kosten werden von 4 Gemeinden finanziert.	Die Kosten werden von 4 Gemeinden finanziert.	-
Zweckverband Wasserversorgung Untergäu	Zweckverband	Betrieb Wasserversorgung		Anteil 50% an Betriebskosten	Anteil 50% an Betriebskosten	-
öffentlich-rechtliche Verträge						
Regionalfeuerwehr Untergäu	Öffentlichrechtlicher Vertrag	Bereitstellung des Feuerwesens	Die Kosten sind durch die Ersatzabgaben der Feuerwehr gedeckt.			-
ÖRA Dienstleistungsbetrieb Hägendorf-Rickenbach	Öffentlichrechtlicher Vertrag	Bereitstellung Dienstleistungen (in Liquidation)	Es haftet das Vermögen der Unternehmung	82%	82%	-
ÖRA Kreisschulhaus Untergäu	Öffentlichrechtlicher Vertrag	Bereitstellung Schulraum	Haftung bis zum Wert des Anteilscheins	1 Anteil à CHF 11'000.00	1 Anteil à CHF 11'000.00	11'000.00
Regionale Zivilschutzorganisation Olten, 4600 Olten	Öffentlichrechtlicher Vertrag	Bereitstellung des Bevölkerungsschutzes	Leitgemeinde ist Olten. Jährlicher Kostenanteil aufgrund der Einwohnerzahl.	Die Kosten werden von 12 Gemeinden finanziert.	Die Kosten werden von 12 Gemeinden finanziert.	-
Sozialregion Untergäu SRU, 4614 Hägendorf	Öffentlichrechtlicher Vertrag	Regionale Sozialbehörde	Die Gemeinde hat aufgrund der Einwohnerzahl die laufenden Ausgaben zu finanzieren.	Die Kosten werden von 7 Gemeinden finanziert.	Die Kosten werden von 7 Gemeinden finanziert.	-

Anhang

Brandversicherungswerte

A4	Brandversicherungswerte der Sachanlagen	Laufendes Jahr	Vorjahr
		Vers.Wert Fr.	Vers.Wert Fr.
	Finanzvermögen Immobilien	0	0
	Verwaltungsvermögen Mobilien	10'000'000	10'000'000
	Verwaltungsvermögen Immobilien	57'605'300	57'605'300
	Gesamtbetrag Brandversicherungswerte	67'605'300	67'605'300

Anhang

Anleihensobligationen

A5	Ausgegebene eigene Anleihensobligationen						Laufendes Jahr	Vorjahr
	Gläubiger	Ausgabe	Zinssatz	Fälligkeit	Kurswert	Anleihe	Anleihe	
	keine							

Anhang

Rückstellungsspiegel

A6 Rückstellungsspiegel								Betrag in Fr.	
		Name und Beschreibung	Beschluss- art	geschätzter Totalbetrag	Buchwert per 01.01.	Bildung inkl. Erhöhung	Verwendung	Auflösung	Buchwert per 31.12.
		kurzfristige Rückstellungen (20550)							
		keine					0	0	0
									0
									0
		langfristige Rückstellungen (20850)							
		keine					0	0	0
									0
									0
		Total Rückstellungen							0

Anhang**Eigenkapitalnachweis**

A7 Eigenkapitalnachweis inkl. Werke						
Bezeichnung	Konto	Bestand 1.1.	Einlagen	Entnahmen	Jahresergebnis	Bestand per 31.12.
Wasserversorgung SF	29001.01	2'561'075.95	315'925.81	0.00		2'877'001.76
Werterhalt SF	29001.02	0.00	0.00	0.00		0.00
Abwasserbeseitigung SF	29002.01	1'266'304.95	13'302.08	0.00		1'279'607.03
Werterhalt SF	29002.02	996'386.65	143'506.10	3'118.90		1'136'773.85
Abfallbeseitigung SF	29003.01	127'665.43	17'173.37	0.00		144'838.80
Fonds	29100.01	78'733.65	5'000.00	1'570.10		82'163.55
Aufwertungsreserve	29500.01	114'393.20	0.00	114'393.20		0.00
Neubewertungsreserve	29600.01	388'127.40	0.00	17'860.00		370'267.40
Bilanzüberschuss, -fehlbetrag	29990.01	10'175'518.93			-433'694.96	9'741'823.97
						0.00
						0.00
						0.00
Total						15'632'476.36

Anhang

Ausweis Bestimmung Werterhalt

A7.1 Ausweis Wiederbeschaffungswert und Bestimmung Pflichteinlage Werterhalt Abwasserbeseitigung								Betrag in Fr.
Anlagekategorie	Wiederbeschaffungswert 1.1.	Zuwachs	Wiederbeschaffungswert 31.12.	betriebswirtschaftliche Abschreibungen bzw. Werterhalt	Pflichteinlage Werterhalt SOLL vor Abschreibung	vorgenommene Abschreibungen	Pflichteinlage Werterhalt IST	
Kanäle	46'920'000	0	46'920'000	0.3125%	146'625	3'119	143'506	
Sonderbauwerke			0	0.5000%			0	
Kläranlage			0	0.7500%			0	
Total	46'920'000	0	46'920'000		146'625	3'119	143'506	

A7.2 Ausweis Wiederbeschaffungswert und Bestimmung Pflichteinlage Werterhalt Wasserversorgung								Betrag in Fr.
Anlagekategorie	Wiederbeschaffungswert 1.1.	Zuwachs	Wiederbeschaffungswert 31.12.	betriebswirtschaftliche Abschreibungen bzw. Werterhalt	Pflichteinlage Werterhalt SOLL vor Abschreibung	vorgenommene Abschreibungen	Pflichteinlage Werterhalt IST	
Wasserfassungen	2'754'000	0	2'754'000	0.5000%	13'770		13'770	
Reservoir	4'037'000	0	4'037'000	0.3750%	15'120	0	15'120	
Pumpwerke	2'672'000	0	2'672'000	0.5000%	13'360	0	13'360	
Wasseraufbereitung	1'470'000	0	1'470'000	0.7500%	11'025	0	11'025	
Leitungsnetz/Hydranten	27'000'000	0	27'000'000	0.3125%	84'375	157'264	-72'889	
Messtechnik	372'000	0	372'000	1.2500%	4'650	0	4'650	
	38'305'000	0	38'305'000		142'300	157'264	0	

Anhang

Gewährleistungsspiegel/Eventualverpflichtungen

A8 Bürgschaften, Garantieverpflichtungen und Pfandbestellungen z.G. Dritter				
Name	Beschrieb	allfällige Sicherheiten	Laufendes Jahr Fr.	Vorjahr Fr.
Bürgschaften				
keine				
Garantieverpflichtungen				
Pensionskasse Kanton Solothurn	Im Falle einer Unterdeckung Verpflichtung, Sanierungsbeiträge im Verhältnis der versicherten Löhne zu leisten. Deckungsgrad 31.12.2020, 111.5%			
Pfandbestellungen z.G. Dritter				
Gesamtbetrag			0	0

Anhang

Verpflichtungen für Rückzahlungen von Bevorschussungen

A9 Verpflichtungen für Rückzahlungen von Bevorschussungen bei Erschliessungen							
Projekt	Genehmigt	Baukosten	Anteil Eigentümer	Anteil Gemeinde in %	Jahr	Laufendes Jahr Fr.	Vorjahr Fr.
keine							
Gesamtbetrag						0	0

Anhang

Leasing

A10	Nicht bilanzierte Leasing-Verpflichtungen (Summe verbleibende Leasingraten z.L. der ER)			Leasing-Restverpflichtungen	
				Laufendes Jahr	Vorjahr
				Fr.	Fr.
Firma	Leasinggut	Leasingdauer			
keine					
Gesamtbetrag			0	0	

Anhang

Sonderrechnungen

Betrifft die Bilanzkonten 2092x, 2093x

Die Liste ist zu führen für Sonderrechnungen, deren Kapitalveränderung im Rechnungsjahr $\geq 20\%$ der Aktivierungsgrenze der IR beträgt.

A11	<p>20910.01 Ersatzabgaben für nicht erstellte Schutzräume Abnahme des Kapitals um CHF 32'742.75 infolge Entnahme aus des Schutzraumfonds gemäss Verfügung des kantonalen Amtes.</p>
-----	---

Anhang

Sachgruppengliederung Leitgemeinde

A12	Ergänzung Sachgruppengliederung
------------	--

	In der Jahresrechnung der Einwohnergemeinde Hägendorf sind keine wesentlichen Leitgemeinderechnungen enthalten.
--	---

Anhang**Nachtragskreditkontrolle ER**Finanzkompetenzen gemäss GO: Gemeinderat bis:
Gemeindeversammlung ab:e: CHF 100'000 / w: CHF 20'000
e: CHF 100'000 / w: CHF 20'000

(nach § 150 Abs. 1 lit. o GG)

Das AGEM hat am 7.1.2020 mit der Prüfung der Jahresrechnung 2018 verfügt, alle Kreditüberschreitungen > CHF 4'000.00 aufzuführen (20% der Kompetenz für wiederkehrende Ausgaben)

A13 Konto	Bezeichnung	Budgetkredit	Jahresrechnung	Überschreitung	Begründung	Nachtragskredit	o/ d e/w	Kompetenz	Datum Genehmigung
0120	Exekutive								
1 0120.3000.01	Sitzungsgelder Behörden	16'000.00	31'950.00	15'950.00	Für 5'950.- mehr und längere Sitzungen in GR und Arbeitsgruppen. 10'000.- sind hier verbucht, dafür sind es auf Konto 0120.3000.00 CHF 10'000 weniger	15'950.00	o w	gebunden	
2 0120.3130.00	Dienstleistungen Dritter	11'300.00	20'229.20	8'929.20	Mitgliederbeitrag Regionalverein Olten nicht budgetiert (10'312.-)	8'929.20	o e	GR	
3 0120.3130.01	Dienstleistungen Dritter Internetauftritt	6'400.00	14'682.50	8'282.50	Techn. Design-Umbau der Webseite für Online News Archiv installiert, nicht budgetiert	8'282.50	o e	GR	
0220	Allgemeine Dienste, übrige								
4 0220.3090.00	Aus- und Weiterbildung	6'500.00	12'700.00	6'200.00	Anteil Aus-/Weiterbildung an Verwaltungsleiter	6'200.00	o e	GR	
5 0220.3611.41	Bezugsprovision KSTA	0.00	39'650.59	39'650.59	Vorgabe neue Buchungspraxis und Abrechnungsmethode vom Kanton	39'650.59	d w	gebunden	
6 0220.3611.42	Bezugsprovision SSL (Quellensteuer)	0.00	24'430.56	24'430.56	Vorgabe neue Buchungspraxis und Abrechnungsmethode vom Kanton	24'430.56	d w	gebunden	
0222	Bauverwaltung								
7 0222.3010.00	Löhne	425'600.00	445'120.80	19'520.80	Aufgrund eines langen Ausfalls musste ein Teilzeitpensum um 20 - 30% aufgestockt werden. Siehe aber auch Erwerbsaufall 0222.3010.09 (+40'547.85)	19'520.80	o w	gebunden	
0228	Allgemeine Personalkosten								
8 0220.3050.00	Sozialversicherung	476'100.00	489'061.90	12'961.90	Aufgrund der höheren Lohnsumme, vor allem durch Stv. bei den Lehrpersonen, stiegen auch allg. Personalkosten	12'961.90	o w	gebunden	
9 0220.3052.00	Personalsorge	660'000.00	669'491.70	9'491.70	Aufgrund der höheren Lohnsumme, vor allem durch Stv. bei den Lehrpersonen, stiegen auch allg. Personalkosten	9'491.70	o w	gebunden	
10 0220.3053.00	Unfallversicherung	47'200.00	51'880.10	4'680.10	Aufgrund der höheren Lohnsumme, vor allem durch Stv. bei den Lehrpersonen, stiegen auch allg. Personalkosten	4'680.10	o w	gebunden	
11 0220.3055.00	Krankentaggeldversicherung	170'300.00	187'741.15	17'441.15	Aufgrund der höheren Lohnsumme, vor allem durch Stv. bei den Lehrpersonen, stiegen auch allg. Personalkosten	17'441.15	o w	gebunden	
2110	Kindergarten								
12 2110.3020.00	Löhne der Lehrkräfte	580'700.00	585'739.40	5'039.40	Aufgrund von rückwirkenden Anstellungen nach längeren Stv-Pensen	5'039.40	o w	gebunden	
13 2110.3020.01	Löhne Stellvertretungen	41'700.00	56'123.20	14'423.20	div. Ausfälle führten zu vielen Stv.	14'423.20	o w	gebunden	

2120	Primarschule									
14	2120.3020.01	Löhne Stellvertretungen	60'100.00	126'910.65	66'810.65	div. Ausfälle führten zu vielen Stv.	66'810.65	o	w	gebunden
15	2120.3990.99	Sozialleistungen	548'000.00	553'283.50	5'283.50	siehe allgemeine Personalkosten	5'283.50	o	w	gebunden
2121	Kleinklassen / Spezielle Förderung									
16	2121.3020.00	Löhne der Lehrkräfte	823'900.00	961'081.20	137'181.20	Aug. - Dez. 2020 rund 15% mehr SHP-Lektionen	137'181.20	o	w	gebunden
17	2121.3990.99	Sozialleistungen	191'800.00	234'602.80	42'802.80	siehe allgemeine Personalkosten	42'802.80	o	w	gebunden
2130	Sekundarstufe									
18	2130.3611.00	Gymnasialer Unterricht	444'500.00	491'596.20	47'096.20	Abhängig von Anzahl Sek P-SuS	47'096.20	o	w	gebunden
2136	Kreisschule									
19	2136.3612.02	Schulgeld Dritte	10'000.00	19'800.00	9'800.00	Beitrag Sport-Studium, zu tief budgetiert	9'800.00	o	w	gebunden
2170	Schulliegenschaften									
20	2170.3101.01	Reinigungs- und Verbrauchsmat. SH	15'000.00	22'734.65	7'734.65	Zusätzlicher Hygiene- und Reinigungsaufwand für Reinigungsfirma und Material (Corona)	7'734.65	o	e	GR
21	2170.3101.02	Reinigungs- und Verbrauchsmat. KG	2'500.00	7'561.03	5'061.03	Zusätzlicher Hygiene- und Reinigungsaufwand für Reinigungsfirma und Material (Corona)	5'061.03	o	e	GR
22	2170.3300.00	ordentliche Abschreibungen	244'000.00	248'517.85	4'517.85	zu tief budgetiert	4'517.85	o	e	GR
2191	Schulverwaltung									
23	2191.3010.00	Löhne	347'500.00	371'303.25	23'803.25	Sept. - Dez. 2020 SL-Doppelbesoldung wegen Ausfall Co-SL. Erwerbsausfallent-schädigung siehe 2191.3010.09 (+ 56'690.75)	23'803.25	o	w	gebunden
24	2191.3130.01	DL Dritter / Schülertransporte	30'000.00	50'452.40	20'452.40	Höhere Ausgaben, Mehreinnahmen (vom Kt. rückerstattet) siehe Konto 2191.4631.01	20'452.40	o	w	gebunden
25	2191.3153.00	Informatik-Unterhalt Hardware	33'000.00	37'663.85	4'663.85	Div. kleinere zusätzlichen Anschaffungen	4'663.85	o	e	GR
2192	Volksschule allgemein									
26	2192.3130.02	Schülerlotsendienst	0.00	9'738.10	9'738.10	Wegen Kreiselbaustelle, zur Sicherheit der SuS	9'738.10	o	e	GR
2200	Sonderschulen									
27	2200.3614.00	Schulgelder an Sonderschulen	240'000.00	291'500.00	51'500.00	Mehr SuS in Sonderschulen	51'500.00	d	w	gebunden
3290	Kultur übrige									
28	3290.3511.00	Einlagen in Fonds Jahrringe (EK)	0.00	5'000.00	5'000.00	Auf anderem Konto budgetiert, für Jahresrechnung aber richtig verbucht	5'000.00	o	w	gebunden
3410	Sport									
29	3410.3144.00	Unterhalt Gebäude	29'000.00	33'730.40	4'730.40	Reparatur Glasschaden Raiffeisenarena	4'730.40	o	e	GR
3420	Freizeit									
30	3420.3910.00	interne Verrechnung	46'800.00	87'800.00	41'000.00	zu tief budgetiert und Mehraufwände Reinigung wegen Corona	41'000.00	o	w	GV
4120	Alters-, Kranke- und Pflegeheime									
31	4120.3632.00	Pflegefinanzierung Anteil SRU	606'600.00	717'715.20	111'115.20	RRB 2020/452/1113 und Schreiben ASO vom 10.3.2021: Fr. 139.20 pro EW (Budget: Fr. 117.60 pro EW) + Anstieg 143 Einwohner	111'115.20	o	w	gebunden
4210	Ambulante Krankenpflege									
32	4210.3631.01	Pflegekostenbeitrag MiGeL Spitex ambulant	0.00	33'144.12	33'144.12	Bisher nicht budgetiert, neue Regelung Kt.	33'144.12	o	w	gebunden
5320	Ergänzungsleistungen zur AHV									
33	5320.3631.00	Ergänzungsleistungen zur AHV Anteil SRU	1'681'000.00	1'698'186.65	17'186.65	RRB 2021/247 Fr. 315.14 pro EW (Budget: Fr. 312.50 pro EW) + Anstieg 143 Einwohner	17'186.65	o	w	gebunden

5720	Gesetzliche wirtschaftliche Hilfe								
34	5720.3637.00	Bestattungskosten für Minderbemittelte	0.00	4'241.00	4'241.00	Gemeinde muss Kosten tragen, wenn bei Nachkommen zu wenig Geld vorhanden ist	4'241.00	o e	GR
5730	Asylwesen								
35	5730.3632.00	Asyl Anteil SRU	500.00	64'423.16	63'923.16	Nettobelastung höher, da weniger Beiträge vom Kanton, bzw. Erträge zu hoch budgetiert	63'923.16	o w	gebunden
6150	Gemeindestrassen								
36	6150.3120.00	Energie Strassenbeleuchtung	55'000.00	99'385.25	44'385.25	Um Neubau Kreisel neue Kandelaber installiert	44'385.25	o e	GR 20.04.2020
37	6150.3141.00	Unterhalt Strassen / Verkehrswege	220'200.00	321'803.70	101'603.70	LRO Restkostenbeteiligung nicht budgetiert	101'603.70	o e	GV
6290	öffentlicher Verkehr								
38	6290.3631.00	Beitrag für öffentl. Verkehr	331'000.00	342'542.00	11'542.00	Gemäss Rechnung Kanton, Amt für Verkehr	11'542.00	o w	gebunden
7101	Wasserversorgung SF								
39	7101.3510.00	Einlagen in Spezialfinanzierung EK	79'000.00	315'925.81	236'925.81	Besseres Ergebnis in WV als budgetiert	236'925.81	o w	gebunden
40	7101.3910.00	interne Verrechnungen Dienstleistungen	215'600.00	231'150.00	15'550.00	Mehrstunden aufgrund div. Rohrbrüche	15'550.00	o w	GR
7201	Abwasserbeseitigung SF								
41	7201.3510.00	Einlagen in Spezialfinanzierung EK	0.00	13'302.08	13'302.08	Besseres Ergebnis in AW als budgetiert	13'302.08	o w	gebunden
7301	Abfallbeseitigung SF								
42	7301.3510.00	Einlagen in Spezialfinanzierung EK	5'100.00	17'173.37	12'073.37	Besseres Ergebnis in Abfall als budgetiert	12'073.37	o w	gebunden
43	7301.3634.00	Kehrichtverbrennung KEBAG	125'000.00	129'626.00	4'626.00	Mehr Abfall, höhere Kosten für KEBAG	4'626.00	o w	GR
7500	Arten- und Landschaftsschutz								
44	7500.3631.00	Naturschutzfonds	0.00	50'121.45	50'121.45	Vorgabe neue Buchungspraxis und Abrechnungsmethode vom Kanton	50'121.45	o w	gebunden
7710	Friedhof und Bestattung								
45	7710.3910.00	interne Verrechnung W&D	101'400.00	115'750.00	14'350.00	Mehrstunden für Friedhofunterhalt	14'350.00	o w	GR
9100	Allgemeine Gemeindesteuern								
46	9100.3180.10	Einzelwertberichtigung Steuerforderungen Delkredere	0.00	100'611.31	100'611.31	Delkredere auf Einzelbeurteilung aufgrund Wirtschaftslage, Zahlungsmoral, etc.	100'611.31	o w	GV
47	9100.3180.11	Pauschalwertberichtigung Steuerforderungen Delkredere	0.00	15'747.50	15'747.50	Delkredere Pauschalbeurteilung aufgrund Wirtschaftslage, Zahlungsmoral, etc.	15'747.50	o w	GR
48	9100.3181.10	Tatsächliche Forderungsverluste Steuern	125'000.00	174'360.42	49'360.42	Mehr Verlustscheine, Zahlungsmoral	49'360.42	o w	GV
9610	Zinsen								
49	9610.3406.00	Verzinsung langfristige Finanzverbindlichkeiten	130'000.00	145'574.20	15'574.20	zu tief budgetiert	15'574.20	o e	GR
50	9610.3940.01	Int. Verzinsung Abwasserbeseitigung	21'000.00	28'345.38	7'345.38	Abhängig von Entwicklung SF (VV, RA, WBW)	7'345.38	o w	GR
9630	Liegenschaften des Finanzvermögens								
51	9630.3441.00	Wertberichtigung Grundstücke FV	0.00	6'400.00	6'400.00	Ausbuchung eines vom Kanton irrtümlich zugeteilten Grundstücks (Einnahme siehe Kto. 9950.4896.00)	6'400.00	o e	gebunden
Total			9'204'300.00	10'807'605.58	1'603'305.58		1'603'305.58		

Legende: o = ordentliche Ausgaben	474'252.34	e = einmalige Ausgaben	232'061.73
d = dringliche Ausgaben (z.K. an GV)	115'581.15	w = jährlich wiederkehrende Ausgaben	1'371'243.85
g = gebundene Ausgaben (z.K. an GV)	1'013'472.09	Total	1'603'305.58
g+d = gebundene und dringliche Ausgaben, z.K. an GV)	1'129'053.24	Total durch GV zu beschliessen	292'575.43
Total	1'603'305.58	Total durch GR zu beschliessen	181'676.91

Anhang**Verpflichtungskreditkontrolle**

A14 Verpflichtungskredite der Investitionsrechnung										
Konto	Bezeichnung	Beschluss- datum	Beschluss- organ	Bruttokredit	kumulierte Ausgaben / Einnahmen * bis 01.01.2020	Jahresrechnung 2020		Total Ausgaben / Einnahmen * bis 31.12.2020	Restkredit / Saldo	Schlussab- rechnung
2170.5040.11	Elektrofilter+Speicher Schnitzelheizung	13.12.2018	GV	244'000	229'030	-		229'030	14'970	17.02.2020
2170.5040.12	Sanierung Hallenbad	09.02.2020	Urne	3'400'000	-	1'585'797		1'585'797	1'814'203	
6150.5010.54	Bühlstrasse West	13.03.2018	GV	705'000	239'615	130'564		370'179	334'821	
6150.5010.58	Batterieweg Strassenbau/Planer	16.06.2020	GV	289'000	-	49'252		49'252	239'748	
6150.5010.66	Trottoirübernahme Dünnernstrasse	11.05.2020	GR	5'000	-	4'195		4'195	805	14.12.2020
6150.5010.67	Übernahme Rollimatt	24.08.2020	GR	3'500	-	2'028		2'028	1'472	11.01.2021
6150.5010.69	Planungskredit Sandgrube	19.10.2020	GR	90'000	-					
7101.5031.54	WL Bühlstrasse West	13.03.2018	GV	280'000	151'616	32'874		184'490	95'510	
7101.5031.60	WL Lentschacker	13.12.2018	GV	115'000	122'387	-		122'387	-7'387	17.02.2020
7101.5031.61	WL Sandrain Teil Ost	13.12.2018	GV	120'000	102'010	-		102'010	17'990	17.02.2020
7101.5031.62	WL Kreuzplatz (Kreisel)	13.12.2018	GV	115'000	-	125'874		125'874	-10'874	
7101.5031.63	WL Oltnerstrasse (Nelle bis SABAG)	11.03.2019	GR	56'000	95'095	-		95'095	-39'095	02.03.2020
7101.5031.64	WL Hagrain	16.06.2020	GV	175'000	-	156'845		156'845	18'155	07.09.2020
7101.5031.65	WL Batterieweg	16.06.2020	GV	160'000	-	84'337		84'337	75'663	
7101.5031.68	Reservoir Spitzenrüti Kammer 1 + 2	07.05.2020	GR	70'000	-	8'596		8'596	61'404	
7101.5031.69	Pumpwerk Rickenbach / Hägendorf	07.05.2020	GR	50'000	-	11'477		11'477	38'523	
7101.6370.00	Anschlussgebühren				-		27'750	27'750		
7201.5032.64	KA Kohlholz	11.03.2019	GR	75'000	68'480	-		68'480	6'520	17.02.2020
7201.5032.65	KA Kreisel Kreuzplatz	02.03.2020	GR	74'500	-	45'829		45'829	28'671	
7201.5032.66	KA Batterieweg	16.06.2020	GV	120'000	-	60'016		60'016	59'984	
7201.6370.00	Anschlussgebühren				-		19'233	19'233	-19'233	
7410.5020.01	Cholersbach, Sanierung*	17.12.2018	GR § 146 GG	2'200'000	122'732	42'890		165'622	2'034'378	
7410.5020.02	Cholersbach Schnägg Sanierung*	18.11.2019	GR § 146 GG	217'000	12'937	143'972		156'908	60'092	14.12.2020
7900.5290.02	Ortplanungsrevision 2. Teil	16.12.2019	GR	88'400		51'305		51'305	37'095	
Total				8'652'400	1'143'902	2'535'850	46'983	3'726'736	4'863'414	

* Nach Abschluss der JR 2019 wurde festgestellt, dass div. Handwerkerrechnungen in der Höhe von CHF 49'027.50 versehentlich auf das Projekt "Cholersbach Sanierung" anstatt auf das Projekt "Cholersbach Schnägg" gebucht wurden. In der Gesamtsumme stimmen die Beträge der beiden Projekte, jedoch erscheint hier die Abrechnung "Schnägg" um 49'027.50 zu tief bzw. das Projekt Cholersbach um diesen Betrag zu hoch. Eine Umbuchung war leider nicht mehr möglich.

Anhang

Finanzkennzahlen

A15		ab 2016 HRM2					Richtwerte	
Gewichteter Nettoverschuldungsquotient		2020	2019	2018	2017	Mittelwert		
		24.68%	15.35%	20.29%	18.07%	19.60%	< 100 %	gut
(Nettoschuld I im Verhältnis zum gewichteten Fiskalertrag 100%)	Der Nettoverschuldungsquotient gibt an, welcher Anteil der direkten Steuern der natürlichen und juristischen Personen bzw. wie viele Jahrestanchen erforderlich wären, um die Nettoschulden abzutragen. Der Steuerertrag wird auf 100% gewichtet gerechnet.						100 % - 150 %	genügend
							> 150 %	schlecht
Selbstfinanzierungsgrad		2020	2019	2018	2017	Mittelwert		
		39.46%	202.20%	1071.75%	139.69%	363.27%	> 100%	mittel-/langfristig anzustreben
(Selbstfinanzierung in Prozent der Nettoinvestitionen)	Der Selbstfinanzierungsgrad zeigt an, in welchem Ausmass Neuinvestitionen durch selbsterwirtschaftete Mittel finanziert werden können. Ein Selbstfinanzierungsgrad unter 100% führt zu einer Neuverschuldung. Liegt dieser Wert über 100%, können Schulden abgebaut werden. Mittelfristig sollte der SF-Grad im Durchschnitt gegen 100% sein, wobei auch der Stand der aktuellen Verschuldung eine Rolle spielt. Die Kennzahl kann starken Schwankungen unterliegen und sollte daher mittelfristig betrachtet werden.						80% - 100%	verantwortbare Neuverschuldung
							50% - 80%	problematische Neuverschuldung
							< 50%	grosse Neuverschuldung
Eigenkapital zum Fiskalertrag		2020	2019	2018	2017	Mittelwert		
		59.76%	57.91%	54.00%	43.21%	53.72%	> 60 %	EG unter 2'000 Einwohner/innen EW (inkl. BG, KG; ZV)
(Eigenkapital in % des Fiskalertrages)	Nach Gemeindegrösse abgestufte Mindestausstattung des Eigenkapitals (Bilanzüberschuss) zur Abdeckung von ausserplanmässigen Aufwandüberschüssen und zum Schutz vor einem Bilanzfehlbetrag.						> 30 %	EG 2'000 EW bis 9'999 EW
							> 15 %	EG ab 10'000 EW
Eigenkapitaldeckungsgrad		2020	2019	2018	2017	Mittelwert		
		41.38%	44.01%	45.56%	32.48%	40.86%	> 60 %	EG unter 2'000 Einwohner/innen EW (inkl. BG, KG; ZV)
(Bilanzüberschuss, -fehlbetrag in % zum Laufenden Aufwand)	Welche frei verfügbaren Reserven bestehen zur Deckung allfälliger Defizite. Es ist anzustreben, ausreichend frei verfügbare Reserven zu bilden, um Schwankungen auszugleichen. Je nach Gemeindegrösse sollten zwischen 15% bis 60% des Aufwandes aus der ER als Zielgrösse für den Bilanzüberschuss vorhanden sein.						> 30 %	EG 2'000 EW bis 9'999 EW
							> 15 %	EG ab 10'000 EW

Anhang

Finanzkennzahlen

A15

ab 2016
HRM2

Richtwerte

	2020	2019	2018	2017	Mittelwert		
Zinsbelastungsanteil	0.35%	0.19%	0.53%	0.62%	0.42%	0 % - 4 %	gut
(Nettozinsen in Prozent des Laufenden Ertrags)	Der Zinsbelastungsanteil sagt aus, welcher Anteil des laufenden Ertrags durch den Zinsaufwand gebunden ist. Je tiefer der Wert, desto grösser der Handlungsspielraum.					4 % - 9 %	genügend
						9 % und mehr	schlecht
Investitionsanteil	13.92%	10.20%	4.11%	10.73%	9.74%	< 10 %	schwache Investitionstätigkeit
(Bruttoinvestitionen in Prozent des konsolidierten Gesamtaufwandes)	Der Investitionsanteil zeigt die Aktivität im Bereich der Investitionen und den Einfluss auf die Nettoverschuldung. Die Kennzahl kann von Jahr zu Jahr sehr stark schwanken. Eine Beurteilung über mehrere Jahre ist deshalb wichtig und sinnvoll zusammen mit dem Selbstfinanzierungsanteil.					10 % - 20 %	mittlere Investitionstätigkeit
						20 % - 30 %	starke Investitionstätigkeit
						> 30 %	sehr starke Investitionstätigkeit
Nettoschuld I pro Einwohner	724	489	685	566	616	< 0	Nettovermögen
(Fremdkapital abzüglich Finanzvermögen)	Klassische Grösse zur Beurteilung der Verschuldung bzw. des Vermögens der Gemeinde.					0 - 1'000	geringe Verschuldung
						1'001 - 2'500	mittlere Verschuldung
						2'501 - 5'000	hohe Verschuldung
						> 5'000	sehr hohe Verschuldung
Nettoschuld II pro Einwohner	696	382	556	559	548		siehe Nettoschuld I
(Verwaltungsvermögen abzgl. Darlehen und Beteiligungen und Eigenkapital geteilt durch EW)	Grösse zur Beurteilung der Verschuldung bzw. des Vermögens der Gemeinde unter Abzug der Beteiligungen im Verwaltungsvermögen. Entspricht dem klassischen Begriff der "Nettolast".						

Anhang

Finanzkennzahlen

A15		ab 2016 HRM2					Richtwerte	
	2020	2019	2018	2017	Mittelwert			
Bruttoverschuldungsanteil	64.26%	63.85%	67.42%	79.01%	68.64%	< 50 %	sehr gut	
(Bruttoschulden in Prozent des Laufenden Ertrages)	Der Bruttoverschuldungsanteil ist eine Grösse zur Beurteilung der Verschuldungssituation bzw. zur Frage, ob die Verschuldung in einem angemessenen Verhältnis zu den erwirtschafteten Erträgen steht. Er zeigt an, wieviele Prozente vom Finanzertrag benötigt werden, um die Bruttoschulden abzubauen.					50 % - 100 %	gut	
						100% - 150 %	mittel	
						150 % - 200 %	schlecht	
						> 200 %	kritisch	
Kapitaldienstanteil	4.35%	4.02%	4.05%	4.51%	4.23%	0 % - 5 %	geringe Belastung	
(Kapitalkosten im Verhältnis zum Laufenden Ertrag)	Der Kapitaldienstanteil ist die Messgrösse für die Belastung des Haushaltes durch Kapitalkosten. Die Kennzahl gibt Auskunft darüber, wie stark der Laufende Ertrag durch den Zinsendienst und die Abschreibungen (= Kapitaldienst) belastet ist. Ein hoher Anteil weist auf einen enger werdenden finanziellen Spielraum hin.					5 % - 15 %	tragbare Belastung	
						> 15 %	hohe Belastung	
Selbstfinanzierungsanteil	3.58%	7.62%	16.36%	12.53%	10.02%	> 20 %	gut	
(Selbstfinanzierung im Verhältnis zum Laufenden Ertrag)	Der Selbstfinanzierungsanteil charakterisiert die Finanzkraft und den finanziellen Spielraum einer Gemeinde. Er gibt an, welchen Anteil ihres Ertrages die öffentliche Körperschaft zur Finanzierung ihrer Investitionen aufwenden kann.					10 % - 20 %	mittel	
						< 10 %	schlecht	
Bruttorendite Finanzvermögen	0.96%	1.23%	0.83%	0.64%	0.91%	3 % - 5 %	gut	
(Ertrag Finanzvermögen im Verhältnis zum Finanzvermögen)	Die Bruttorendite gibt Auskunft, wieviel % der Finanzvermögensertrag im Verhältnis zum Finanzvermögen beträgt. Je nach wirtschaftlicher Situation und Liegenschaften im Finanzvermögen kann diese Berechnung stark variieren.					1 % - 3 %	genügend	
						0 % - 1 %	schlecht	
Bruttoschulden pro Kopf	2'859	2'900	3'241	3'712	3'178		keine	
(Bruttoschulden pro Einwohner)	Diese Grösse ist für viele weiterführende Überlegungen von Bedeutung, insbesondere für die Finanzstatistik.							

Jahresrechnung - Details zum Finanzbericht

Erfolgsrechnung

Einzelkonten nach Funktionen		Jahresrechnung 2020		Budget 2020		Jahresrechnung 2019	
		Aufwand	Ertrag	Aufwand	Ertrag	Aufwand	Ertrag
0	ALLGEMEINE VERWALTUNG	3'989'716.82	2'073'448.25	3'952'300	2'053'000	3'743'070.32	1'947'024.42
	Nettoaufwand		1'916'268.57		1'899'300		1'796'045.90
01	Legislative und Exekutive	272'551.75	0.00	288'100	0	280'718.50	0.00
	Nettoaufwand		272'551.75		288'100		280'718.50
011	Legislative	64'816.50	0.00	75'600	0	81'858.80	0.00
	Nettoaufwand		64'816.50		75'600		81'858.80
0110	Legislative	64'816.50	0.00	75'600	0	81'858.80	0.00
	Nettoaufwand		64'816.50		75'600		81'858.80
3000.00	Entschädigung Behörden	13'072.00		13'600		15'783.35	
3102.00	Drucksachen, Publikationen	19'900.75		28'000		24'641.65	
3130.00	Dienstleitungen Dritter	12'588.15		13'000		18'684.70	
3132.00	Honorare ext. Berater, Gutachter, Fachexperten	9'585.30		10'000		13'091.30	
3636.00	Beiträge Ortsparteien	9'500.00		9'500		9'500.00	
3990.99	Sozialleistungen Behörden	170.30		1'500		157.80	
012	Exekutive	207'735.25	0.00	212'500	0	198'859.70	0.00
	Nettoaufwand		207'735.25		212'500		198'859.70
0120	Exekutive	207'735.25	0.00	212'500	0	198'859.70	0.00
	Nettoaufwand		207'735.25		212'500		198'859.70
3000.00	Entschädigung Behörden	95'999.80		106'000		105'999.80	
3000.01	Sitzungsgelder Behörden	31'950.00		16'000		20'000.00	
3130.00	Dienstleistungen Dritter	20'229.20		11'300		16'976.20	
3130.01	DL Dritter, Internetauftritt	14'682.50		6'400		6'105.50	
3132.00	Honorare, ext. Berater, Gutachter, Fachexperten	4'684.40		5'000			
3170.00	Spesen	12'206.10		16'500		14'697.25	
3170.01	Repräsentationsspesen	1'150.00		10'000		775.25	
3170.02	Geschenke, Ehrungen	2'601.00		16'000		4'738.75	
3170.03	Jungbürgerfeier	2'654.20		3'800		2'808.10	
3199.00	Gemeinderatskredit	3'300.00		5'000		9'000.00	
3990.99	Sozialleistungen Behörden	18'278.05		16'500		17'758.85	

Erfolgsrechnung

Einzelkonten nach Funktionen		Jahresrechnung 2020		Budget 2020		Jahresrechnung 2019	
		Aufwand	Ertrag	Aufwand	Ertrag	Aufwand	Ertrag
02	Allgemeine Dienste	3'717'165.07	2'073'448.25	3'664'200.00	2'053'000.00	3'462'351.82	1'947'024.42
	Nettoaufwand		1'643'716.82		1'611'200.00		1'515'327.40
022	Allgemeine Dienste, übrige	3'409'117.22	2'002'888.25	3'354'400.00	1'963'400.00	3'155'715.02	1'876'464.42
	Nettoaufwand		1'406'228.97		1'391'000.00		1'279'250.60
0220	Allgemeine Dienste, übrige	1'290'487.82	348'868.85	1'280'000.00	389'500.00	1'212'407.95	420'996.60
	Nettoaufwand		941'618.97		890'500.00		791'411.35
3010.00	Löhne	585'490.00		582'900.00		579'420.90	
3010.02	Löhne Lehrlinge	28'236.05		28'300.00		25'695.60	
3010.09	Erwerbsausfallentschädigung		0.00		0.00		56'680.15
3090.00	Aus- und Weiterbildung	12'700.00		6'500		4'708.10	
3099.00	Übriger Personalaufwand	1'536.20		4'500		5'093.30	
3100.00	Büromaterial	36'443.55		40'000		33'837.75	
3102.00	Drucksachen, Publikationen	611.55		1'500		381.45	
3110.00	Anschaffung Büromöbel und -geräte	4'543.95		3'500		1'563.40	
3113.00	Anschaffung IT-Hardware	3'225.15		4'000		5'295.30	
3118.00	Anschaffung IT-Software	4'569.50		1'000		5'994.60	
3130.00	Dienstleistungen Dritter	95'267.52		115'200		67'231.85	
3130.01	DL Dritte / Betriebskosten	26'127.15		24'000		29'330.75	
3132.00	Honorare ext. Berater, Gutachter, Fachexperten	113.10		17'500		48'025.70	
3133.00	Informatik-Nutzungsaufwand Rechenzentrum	48'022.35		49'000		48'428.05	
3134.00	Sachversicherungsprämien	17'106.70		14'000		14'557.70	
3150.00	Unterhalt Büromöbel und -geräte	1'963.30		7'600		1'444.15	
3153.00	Informatik-Unterhalt Hardware	0.00		500		63.00	
3158.00	Informatik-Unterhalt Software	0.00	328.70	5'000		298.50	
3170.00	Spesen	819.50		2'000		1'235.60	
3611.00	Steuerveranlagungskosten	206'249.30		215'000		212'131.10	
3611.41	Bezugsprovision KSTA	39'650.59					
3611.42	Bezugsprovision SSL (Quellensteuer)	24'430.56					
3990.99	Sozialleistungen	153'381.80		158'000		127'671.15	
4210.00	Gebühren für Amtshandlungen		55'131.20		80'000		63'412.05
4210.01	Mahngebühren		8'950.00		10'000		14'750.00
4260.00	Rückerstattungen Dritter		153'413.45		164'000		149'652.00
4611.00	Beitr. Staatssteuerreg.-Führer		6'003.80		6'000		6'254.00
4612.00	Entschädigung Kirchgemeinden		50'541.70		55'000		55'748.40
4930.00	interne Verrechnung		74'500.00		74'500		74'500.00

Erfolgsrechnung

Einzelkonten nach Funktionen		Jahresrechnung 2020		Budget 2020		Jahresrechnung 2019	
		Aufwand	Ertrag	Aufwand	Ertrag	Aufwand	Ertrag
0222	Bauverwaltung	610'527.85	145'917.85	605'800	105'300	587'184.45	99'345.20
	Nettoaufwand		464'610.00		500'500		487'839.25
3000.00	Entschädigung Behörden	10'200.00		12'000		9'800.00	
3010.00	Löhne	445'120.80		425'600		431'327.25	
3010.09	Erwerbsausfallentschädigung		40'547.85				
3099.00	Übriger Personalaufwand	2595.45		1'000		172.00	
3100.00	Büromaterial	1'108.10		1'500		1'542.90	
3102.00	Drucksachen, Publikationen	9'953.15		8'000		7'178.50	
3103.00	Fachliteratur, Zeitschriften	0.00		500			
3113.00	Anschaffung IT-Hardware	1'110.00		2'000		1'166.00	
3130.00	DL Dritter / Grundbuchamt	121.40		4'000		1'598.80	
3130.01	DL Dritter / Vermark.- u. Vermessungskosten	2'527.75		4'000			
3132.00	Honorare ext. Berater, Gutachter, Fachexperten	16'502.35		23'500		16'598.20	
3158.00	Informatik-Unterhalt Software	7'155.05		6'800		3'115.50	
3170.00	Spesen	2'121.90		3'000		2'112.30	
3990.99	Sozialleistungen	112'011.90		113'900		112'573.00	
4210.00	Gebühren Baubewilligungen		20'020.00		20'000		23'345.20
4260.00	Rückerstattungen Dritter		18'850.00		18'800		9'500.00
4930.00	interne Verrechnung		66'500.00		66'500		66'500.00
0228	Allgemeine Personalkosten	1'508'101.55	1'508'101.55	1'468'600	1'468'600	1'356'122.62	1'356'122.62
3050.00	Sozialversicherung	489'061.90		476'100		433'934.80	
3052.00	Personalvorsorge	669'491.70		660'000		607'504.25	
3052.05	AG-Beitrag für Ausfinanzierung PKSO	109'926.40		115'000		99'507.90	
3053.00	Unfallversicherung	51'880.10		47'200		44'642.65	
3055.00	Krankentaggeldversicherung	187'741.45		170'300		170'533.02	
4930.99	Verrechnung Sozialleistungen		1'508'101.55		1'468'600		1'356'122.62
029	Verwaltungsliegenschaften, übrige	308'047.85	70'560.00	309'800	89'600	306'636.80	70'560.00
	Nettoaufwand		237'487.85		220'200		236'076.80
0290	Verwaltungsliegenschaften, übrige	308'047.85	70'560.00	309'800	89'600	306'636.80	70'560.00
	Nettoaufwand		237'487.85		220'200		236'076.80
3101.00	Betriebs-, Verbrauchsmaterial	2000.35		2'000		279.40	
3120.00	Energie, Wasser, Kehricht	4'578.60		6'500		3'699.85	
3130.00	DL Dritter / Reinigung	14'812.50		15'500		14'544.90	
3134.00	Sachversicherungsprämien	5'934.20		9'500		5'962.05	
3144.00	Unterhalt Gebäude	36'297.25		32'600		40'561.45	
3160.00	Mietaufwand Verwaltungsliegenschaft	174'000.00		174'000		174'000.00	
3300.00	ordentliche Abschreibungen	24'984.50		25'000		24'848.70	
3300.25	ordentliche Abschreibungen altrechtl.	39'940.45		40'000		39'940.45	
3910.00	interne Verrechnung W&D	5'500.00		4'700		2'800.00	

Erfolgsrechnung

Einzelkonten nach Funktionen		Jahresrechnung 2020		Budget 2020		Jahresrechnung 2019	
		Aufwand	Ertrag	Aufwand	Ertrag	Aufwand	Ertrag
3940.00	Verzinsung Verwaltungsgebäude			166'000			
4470.00	Mietzinse Liegenschaften VV		34'560.00		33'600		34'560.00
4480.00	Mietzinseinnahmen		36'000.00		56'000		36'000.00
1	ÖFFENTLICHE ORDNUNG UND SICHERHEIT, VERTEIDIGUNG	59'323.15	32'742.75	78'700	29'200	65'853.40	43'895.00
	Nettoertrag / Aufwand		26'580.40		49'500		21'958.40
12	Rechtssprechung	2'212.15	0.00	2'200	0	2'190.00	0.00
	Nettoaufwand		2'212.15		2'200		2'190.00
120	Rechtssprechung	2'212.15	0.00	2'200	0	2'190.00	0.00
	Nettoaufwand		2'212.15		2'200		2'190.00
1201	Friedensrichter	2'212.15	0.00	2'200	0	2'190.00	0.00
	Nettoaufwand		2'212.15		2'200		2'190.00
3000.00	Entschädigung Friedensrichter	2'000.00		2'000		2'000.00	
3170.00	Reisekosten, Spesen Friedensrichter	212.15		200		190.00	
16	Verteidigung	57'111.00	32'742.75	76'500	29'200	63'663.40	43'895.00
	Nettoaufwand		24'368.25		47'300		19'768.40
161	Militärische Verteidigung	0.00	0.00	3'000	2'000	1'153.05	0.00
	Nettoertrag / Aufwand		0.00		1'000		1'153.05
1610	Militärische Verteidigung	0.00	0.00	3'000	2'000	1'153.05	0.00
	Nettoertrag / Aufwand		0.00		1'000		1'153.05
3101.00	Verbrauchsmaterial			500			
3159.00	Unterhalt Anlagen	0.00		2'500		1'153.05	
4240.00	Vergütung von Truppen				2'000		
162	Zivile Verteidigung	57'111.00	32'742.75	73'500	27'200	62'510.35	43'895.00
	Nettoaufwand		24'368.25		46'300		18'615.35
1620	Zivilschutz (allgemein)	57'111.00	32'742.75	73'500	27'200	62'510.35	43'895.00
	Nettoaufwand		24'368.25		46'300		18'615.35
3101.00	Betriebs-, Verbrauchsmaterial			500			
3120.00	Energie, Wasser, Kehricht	5'820.20		7'000		5'491.45	
3130.00	DL Dritter / Schutzbautenkontrolle	303.00		700		303.00	
3144.00	Unterhalt Gebäude	0.80		1'000		4'252.40	
3612.01	Beitrag an R ZSO	48'241.95		57'800		48'422.55	
3612.02	Beitrag an RFSO	2'745.05		6'500		3'215.20	

Erfolgsrechnung

Einzelkonten nach Funktionen		Jahresrechnung 2020		Budget 2020		Jahresrechnung 2019	
		Aufwand	Ertrag	Aufwand	Ertrag	Aufwand	Ertrag
4501.00	Entnahme Ersatzabgabe LS		32'742.75		25'000		43'895.00
4632.00	Beitrag Gemeinde Rickenbach		0.00		2'200	825.75	
2	BILDUNG	10'109'181.96	1'954'979.10	10'087'300	1'656'900	9'646'234.23	1'730'696.95
	Nettoaufwand		8'154'202.86		8'430'400		7'915'537.28
21	Obligatorische Schule	9'817'681.96	1'954'979.10	9'847'300	1'656'900	9'376'234.23	1'730'696.95
	Nettoaufwand		7'862'702.86		8'190'400		7'645'537.28
211	Eingangsstufe und Primarstufe I	810'445.08	43'776.10	795'700	0	684'101.40	0.00
	Nettoaufwand		766'668.98		795'700		684'101.40
2110	Kindergarten	810'445.08	43'776.10	795'700	0	684'101.40	0.00
	Nettoaufwand		766'668.98		795'700		684'101.40
3020.00	Löhne der Lehrkräfte	585'739.40		580'700		530'551.70	
3020.01	Löhne Stellvertretungen	56'123.20		41'700		8'210.85	
3020.09	Erwerbsausfallentschädigung		43'776.10				
3090.00	Weiterbildung	580.00		5'000			
3104.00	Lehrmittel	27'728.78		28'300		30'680.45	
3150.00	Unterhalt Mobiliar, Geräte						
3171.00	Schulreise, Sport	857.85		4'500		3'049.50	
3990.99	Sozialleistungen	139'415.85		135'500		111'608.90	
212	Primarstufe II	4'542'834.65	113'013.20	4'435'400	40'000	4'245'578.59	103'751.05
	Nettoaufwand		4'429'821.45		4'395'400		4'141'827.54
2120	Primarschule	3'284'457.90	98'919.20	3'336'300	40'000	3'255'760.39	86'696.75
	Nettoaufwand		3'185'538.70		3'296'300		3'169'063.64
3020.00	Löhne der Lehrkräfte	2'367'884.90		2'404'400		2'342'997.40	
3020.01	Löhne Stellvertretungen	126'910.65		60'100		110'546.20	
3020.09	Erwerbsausfallentschädigung		98'919.20		20'000		86'696.75
3064.00	Überbrückungsrenten	0.00		39'300		13'600.20	
3090.00	Aus- und Weiterbildung	10'754.50		20'000		21'181.15	
3104.00	Lehrmittel	159'272.35		170'000		153'757.84	
3110.00	Anschaffung Mobiliar, Geräte	3'645.40		7'000			
3150.00	Unterhalt Mobiliar, Geräte	2'225.75		2'500		1'996.95	
3171.00	Schulreise, Sport	60'480.85		85'000		76'685.20	
3990.99	Sozialleistungen	553'283.50		548'000		534'995.45	
4612.00	Entsch.v.G'den u.Gde.Zweckverb.				20'000		

Erfolgsrechnung

Einzelkonten nach Funktionen		Jahresrechnung 2020		Budget 2020		Jahresrechnung 2019	
		Aufwand	Ertrag	Aufwand	Ertrag	Aufwand	Ertrag
2121	Kleinklassen/Spezielle Förderung	1'258'376.75	14'094.00	1'099'100	0	989'818.20	17'054.30
	Nettoaufwand		1'244'282.75		1'099'100		972'763.90
3020.00	Löhne der Lehrkräfte	961'081.20		823'900		743'530.15	
3020.01	Löhne Stellvertretungen	31'577.50		53'600		29'459.30	
3020.09	Erwerbsausfallentschädigung		10'789.70				17'054.30
3090.00	Aus- und Weiterbildung	80.00					
3104.00	Lehrmittel	2'557.40		1'800		8'835.20	
3171.00	Schulreise, Sport	0.00				2'400.60	
3612.00	Beitrag an Gemeinden / KfF	28'477.85		28'000		27'928.25	
3990.99	Sozialleistungen	234'602.80		191'800		177'664.70	
4614.00	Entsch. V. öffentl. Unternehmungen		3'304.30				
213	Oberstufe / Sekundarstufe I	2'780'489.10	0.00	2'915'900	0	2'733'670.90	0.00
	Nettoaufwand		2'780'489.10		2'915'900		2'733'670.90
2130	Sekundarstufe	491'596.20	0.00	444'500	0	444'529.60	0.00
	Nettoaufwand		491'596.20		444'500		444'529.60
3611.00	Gymnasialer Unterricht	491'596.20		444'500		444'529.60	
2136	Kreisschule	2'288'892.90	0.00	2'471'400	0	2'289'141.30	0.00
	Nettoaufwand		2'288'892.90		2'471'400		2'289'141.30
3612.00	Beiträge an KS Untergäu	2'263'267.90		2'456'400		2'263'641.30	
3612.01	Entsch. an Gde / ZV Schulgelder	5'825.00		5'000		5'700.00	
3612.02	Schulgelder Dritte	19'800.00		10'000		19'800.00	
217	Schulliegenschaften	1'071'577.88	2'710.35	1'113'000	4'000	1'179'380.28	11'738.65
	Nettoaufwand		1'068'867.53		1'109'000		1'167'641.63
2170	Schulliegenschaften	1'071'577.88	2'710.35	1'113'000	4'000	1'179'380.28	11'738.65
	Nettoaufwand		1'068'867.53		1'109'000		1'167'641.63
3010.00	Löhne Abwärtsdienst	116'013.75		114'400		123'159.90	
3090.01	Berufsbildungsfonds Badfachangestellte	600.00					
3101.01	Reinigungs-+Verbrauchsmat. SH	22'734.65		15'000		18'832.28	
3101.02	Reinigungs-+Verbrauchsmat. KG	7'561.03		2'500		2'507.00	
3111.01	Anschaffungen Schulhäuser	29'026.30		44'500		32'759.20	
3111.02	Anschaffungen Kindergärten	6'547.20		12'400		7'892.40	
3120.01	Energie, Wasser, Kehrriech Schulhäuser	123'368.25		135'000		138'917.20	
3120.02	Energie, Wasser, Kehrriech Kindergärten	12'332.20		13'000		6'258.45	
3130.01	Dienstleistungen Dritter Schulhäuser	6'544.00		10'000		6'115.40	
3130.02	Dienstleistungen Dritter Kindergärten	2'261.20		2'000		2'327.75	
3130.11	DL Dritter / Reinigung Schulhäuser	110'594.50		120'000		145'780.55	
3130.12	DL Dritter / Reinigung Kindergärten	38'185.70		38'000		43'407.15	
3134.01	Versicherung Schulhäuser	22'403.90		23'500		22'722.05	

Erfolgsrechnung

Einzelkonten nach Funktionen		Jahresrechnung 2020		Budget 2020		Jahresrechnung 2019	
		Aufwand	Ertrag	Aufwand	Ertrag	Aufwand	Ertrag
3134.02	Versicherung Kindergärten	1'629.90		1'700		1'651.55	
3144.01	Unterhalt Schulhäuser	186'234.60		192'800		244'700.25	
3144.02	Unterhalt Kindergärten	31'109.15		29'700		30'615.40	
3151.01	Unterhalt Mobiliar Schulhäuser	463.10		4'000		4'037.60	
3151.02	Unterhalt Mobiliar Kindergärten			2'000			
3160.00	Baurechtszins KG Oberdorf	5'066.90		5'100		5'066.90	
3161.02	Mietzins KG Bachstrasse	27'000.00		27'000		27'000.00	
3300.00	ordentliche Abschreibungen	248'517.85		244'000		248'520.95	
3910.00	interne Verrechnung W&D	43'400.00		46'800		37'200.00	
3990.99	Sozialleistungen	29'983.70		29'600		29'908.30	
4260.00	Rückerstattungen Dritter		0.00				3'757.55
4472.00	Beiträge von Privaten/Vereinen		2'710.35		4'000		7'981.10
219	Obligatorische Schule, übrige	612'335.25	1'795'479.45	587'300	1'612'900	533'503.06	1'615'207.25
	Nettoertrag	1'183'144.20		1'025'600		1'081'704.19	
2191	Schulverwaltung	602'273.25	1'795'479.45	587'300	1'612'900	533'503.06	1'615'207.25
	Nettoertrag	1'193'206.20		1'025'600		1'081'704.19	
3010.00	Löhne	371'303.25		347'500		319'951.15	
3010.09	Erwerbsausfallentschädigung		56'690.75				16'018.45
3090.00	Aus- und Weiterbildung	0.00				320.00	
3099.00	Übriger Personalaufwand	18'780.90		32'000		17'955.30	
3100.00	Büromaterial	2'268.55		5'000		1'470.35	
3104.00	Schulbibliothek	1'856.60		4'000		3'162.10	
3110.00	Anschaffungen Büromöbel und -geräte	0.00		500		443.85	
3113.00	Anschaffung IT-Hardware	0.00	250.00	3'600		29'609.82	
3118.00	Anschaffung IT-Software	0.00				321.95	
3130.00	Dienstleistungen Dritter	24'217.80		26'500		28'803.27	
3130.01	DL Dritter / Schülertransporte	50'452.40		30'000		37'371.20	
3150.00	Unterhalt Büromöbel & -geräte	133.90		1'000		245.65	
3153.00	Informatik-Unterhalt Hardware	37'663.85		33'000		3'194.45	
3158.00	Informatik-Unterhalt Software	2'162.85		4'000		1'860.15	
3170.00	Spesen	2'209.05		1'500		1'555.05	
3199.01	Kredit Schulleiter	643.10		5'000		6'207.75	
3990.99	Sozialleistungen	90'581.00		92'200		81'031.02	
4631.00	Kantonsbeitrag/Schülerpauschalen		1'690'050.50		1'576'800		1'563'095.60
4631.01	Kantonsbeitrag/Schülertransport		48'488.20		36'100		36'093.20

Erfolgsrechnung

Einzelkonten nach Funktionen		Jahresrechnung 2020		Budget 2020		Jahresrechnung 2019	
		Aufwand	Ertrag	Aufwand	Ertrag	Aufwand	Ertrag
2192	Volksschule allgemein	10'062.00	0.00	1'500	0		
	Nettoaufwand		10'062.00		1'500		
3101.00	Betriebs- und Verbrauchsmaterial SSA	323.90		500			
3130.00	Elternforum, Elternbildung			1'000			
3130.02	Schülerlotsendienst	9'738.10					
22	Sonderschulen	291'500.00	0.00	240'000	0	270'000.00	0.00
	Nettoaufwand		291'500.00		240'000		270'000.00
220	Sonderschulen	291'500.00	0.00	240'000	0	270'000.00	0.00
	Nettoaufwand		291'500.00		240'000		270'000.00
2200	Sonderschulen	291'500.00	0.00	240'000	0	270'000.00	0.00
	Nettoaufwand		291'500.00		240'000		270'000.00
3614.00	Schulgelder an Sonderschulungen	291'500.00		240'000		270'000.00	
3	KULTUR, SPORT UND FREIZEIT, KIRCHE	991'001.56	215'538.20	1'055'800	249'400	1'032'976.23	265'375.95
	Nettoaufwand		775'463.36		806'400		767'600.28
32	Kultur, übrige	128'764.30	0.00	174'900	0	167'679.05	0.00
	Nettoaufwand		128'764.30		174'900		167'679.05
321	Bibliotheken	27'811.50	0.00	28'500	0	26'737.40	0.00
	Nettoaufwand		27'811.50		28'500		26'737.40
3210	Bibliotheken	27'811.50	0.00	28'500	0	26'737.40	0.00
	Nettoaufwand		27'811.50		28'500		26'737.40
3010.00	Löhne Bibliothekare	13'276.50		13'000		13'104.85	
3100.00	Büromaterial	319.55		1'500			
3101.00	Betriebs-, Verbrauchsmaterial Corona Schutz	105.35					
3103.00	Anschaffungen für Bibliothek	12'939.55		13'000		12'490.00	
3990.99	Sozialleistungen	1'170.55		1'000		1'142.55	
322	Konzert und Theater	10'600.00	0.00	12'700	0	11'550.00	0.00
	Nettoaufwand		10'600.00		12'700		11'550.00
3220	Konzert und Theater	10'600.00	0.00	12'700	0	11'550.00	0.00
	Nettoaufwand		10'600.00		12'700		11'550.00
3632.00	Beitrag an Stadttheater Olten	2'000.00		2'000		2'000.00	
3636.00	Beitr.an priv.Org.ohne Erwerbszweck	8'600.00		10'700		9'550.00	

Erfolgsrechnung

Einzelkonten nach Funktionen		Jahresrechnung 2020		Budget 2020		Jahresrechnung 2019	
		Aufwand	Ertrag	Aufwand	Ertrag	Aufwand	Ertrag
329	Kultur, übrige	90'352.80	0.00	133'700	0	129'391.65	0.00
	Nettoaufwand		90'352.80		133'700		129'391.65
3290	Kultur, übrige	90'352.80	0.00	133'700	0	129'391.65	0.00
	Nettoaufwand		90'352.80		133'700		129'391.65
3000.00	Entschädigung Behörden	14'800.00		20'000		21'550.00	
3130.00	Dienstleistungen Dritter	29'354.90		66'500		68'252.95	
3144.00	Unterhalt WC-Anlage Dorfplatz	13'018.20		11'800		10'424.10	
3511.00	Einlagen in Fonds Jahrringe (EK)	5'000.00					
3636.00	Beiträge an priv.Org. o.Erwerbszweck	4'810.00		6'600		8'150.00	
3910.00	interne Verrechnung W&D	23'000.00		27'300		20'200.00	
3990.99	Sozialleistungen	369.70		1'500		814.60	
34	Sport und Freizeit	862'237.26	215'538.20	880'900	249'400	865'297.18	265'375.95
	Nettoaufwand		646'699.06		631'500		599'921.23
341	Sport	717'291.66	215'538.20	753'100	249'400	741'742.78	265'375.95
	Nettoaufwand		501'753.46		503'700		476'366.83
3410	Sport	717'291.66	215'538.20	753'100	249'400	741'742.78	265'375.95
	Nettoaufwand		501'753.46		503'700		476'366.83
3101.00	Betriebs-, Verbrauchsmaterial	14'645.91		20'800		13'209.53	
3111.00	Anschaffung Fahrzeuge, Geräte, Maschinen	4'066.00		5'800		5'032.80	
3120.00	Energie, Wasser, Kehrlicht	60'128.25		60'000		68'286.60	
3130.00	Dienstleistungen Dritter	19'634.40		23'000		22'672.35	
3134.00	Versicherungen	11'003.95		12'000		11'429.40	
3144.00	Unterhalt Gebäude	33'730.40		29'000		38'082.70	
3151.00	Unterhalt Fahrzeuge, Geräte, Maschinen	729.95		1'000		24.00	
3199.00	Übriger Aufwand	0.00		1'000			
3300.00	ordentliche Abschreibungen	396'211.20		396'000		396'211.20	
3636.00	Beiträge an Sportvereine	35'791.60		48'500		42'494.20	
3910.00	interne Verrechnung W&D	141'350.00		156'000		144'300.00	
4240.00	Benützungsgebühren und Dienstleistungen		101'145.00		135'000		150'985.95
4895.00	Entnahme aus Aufwertungsreserve		114'393.20		114'400		114'390.00
342	Freizeit	144'945.60	0.00	127'800	0	123'554.40	0.00
	Nettoaufwand		144'945.60		127'800		123'554.40
3420	Freizeit	137'883.10	0.00	121'800	0	117'554.40	0.00
	Nettoaufwand		137'883.10		121'800		117'554.40
3140.00	Unterhalt Freizeitanlagen	50'083.10		75'000		62'854.40	
3910.00	interne Verrechnung W&D	87'800.00		46'800		54'700.00	

Erfolgsrechnung

Einzelkonten nach Funktionen		Jahresrechnung 2020		Budget 2020		Jahresrechnung 2019	
		Aufwand	Ertrag	Aufwand	Ertrag	Aufwand	Ertrag
3429	Übrige Freizeitgestaltung	7'062.50	0.00	6'000	0	6'000.00	0.00
	Nettoaufwand		7'062.50		6'000		6'000.00
3612.00	Regionale Jugendförderung	1'062.50					
3636.00	Beiträge an Ferienpass	6'000.00		6'000		6'000.00	
4	GESUNDHEIT	977'128.52	0.00	893'300	0	597'489.55	0.00
	Nettoaufwand		977'128.52		893'300		597'489.55
41	Spitäler, Kranken- und Pflegeheime	719'488.50	0.00	606'600	0	327'725.85	0.00
	Nettoaufwand		719'488.50		606'600		327'725.85
412	Alters-, Kranken- und Pflegeheime	719'488.50	0.00	606'600	0	327'725.85	0.00
	Nettoaufwand		719'488.50		606'600		327'725.85
4120	Alters-, Kranken- und Pflegeheime	719'488.50	0.00	606'600	0	327'725.85	0.00
	Nettoaufwand		719'488.50		606'600		327'725.85
3632.00	Pflegefinanzierung Anteil SRU	717'715.20		606'600		326'180.35	
3632.01	Pflegematerial Spitex	1'773.30				1'545.50	
42	Ambulante Krankenpflege	164'607.32	0.00	184'500	0	164'051.80	0.00
	Nettoaufwand		164'607.32		184'500		164'051.80
421	Ambulante Krankenpflege	164'607.32	0.00	184'500	0	164'051.80	0.00
	Nettoaufwand		164'607.32		184'500		164'051.80
4210	Ambulante Krankenpflege	164'607.32	0.00	184'500	0	164'051.80	0.00
	Nettoaufwand		164'607.32		184'500		164'051.80
3631.01	Pflegekostenbeitrag MiGeL Spitex ambulant	33'144.12				0.00	
3632.00	Pflegefinanzierung Spitex	0.00				19'620.15	
3636.00	Beiträge Spitex / Samariterverein	131'463.20		184'500		144'431.65	
43	Gesundheitsprävention	93'032.70	0.00	102'200	0	105'711.90	0.00
	Nettoaufwand		93'032.70		102'200		105'711.90
431	Alkohol- und Drogenprävention	87'686.00	0.00	88'400	0	86'088.00	0.00
	Nettoaufwand		87'686.00		88'400		86'088.00
4310	Alkohol- und Drogenprävention	87'686.00	0.00	88'400	0	86'088.00	0.00
	Nettoaufwand		87'686.00		88'400		86'088.00
3636.00	Beiträge an SAGIF / Diverse	87'686.00		88'400		86'088.00	

Erfolgsrechnung

Einzelkonten nach Funktionen		Jahresrechnung 2020		Budget 2020		Jahresrechnung 2019	
		Aufwand	Ertrag	Aufwand	Ertrag	Aufwand	Ertrag
433	Schulgesundheitsdienst	3'902.60	0.00	12'500	0	18'330.20	0.00
	Nettoaufwand		3'902.60		12'500		18'330.20
4330	Schulgesundheitsdienst	3'902.60	0.00	12'500	0	18'330.20	0.00
	Nettoaufwand		3'902.60		12'500		18'330.20
3101.00	Verbrauchsmaterial	335.00		1'000		819.95	
3130.00	DL Dritte / Schularzt /-zahnarzt /-zahnpflege	1'567.60		9'500		16'217.40	
3637.00	Beiträge an Zahnbehandlungskosten	2'000.00		2'000		1'292.85	
434	Lebensmittelkontrolle	1'444.10	0.00	1'300	0	1'293.70	0.00
	Nettoaufwand		1'444.10		1'300		1'293.70
4340	Lebensmittelkontrolle	1'444.10	0.00	1'300	0	1'293.70	0.00
	Nettoaufwand		1'444.10		1'300		1'293.70
3612.00	Entsch.an Gemeinden und ZV	1'444.10		1'300		1'293.70	
5	SOZIALE SICHERHEIT	4'187'404.41	26'371.60	4'224'200	0	4'433'362.88	0.00
	Nettoaufwand		4'161'032.81		4'224'200		4'433'362.88
52	Invalidität	0.00	0.00	0	0	688'182.65	0.00
	Nettoaufwand		0.00				688'182.65
522	Ergänzungsleistungen IV	0.00	0.00	0	0	688'182.65	0.00
	Nettoaufwand		0.00				688'182.65
5220	Ergänzungsleistungen IV	0.00	0.00	0	0	688'182.65	0.00
	Nettoaufwand		0.00				688'182.65
3631.00	Ergänzungsleistungen Anteil SRU	0.00				688'182.65	
53	Alter + Hinterlassene	1'738'476.85	26'371.60	1'733'300	0	859'620.95	0.00
	Nettoaufwand		1'712'105.25		1'733'300		859'620.95
531	Alters- und Hinterlassenenversicherung AHV	35'290.20	0.00	41'300	0	10'216.60	0.00
	Nettoaufwand		35'290.20		41'300		10'216.60
5310	Alters- und Hinterlassenenversicherung AHV	35'290.20	0.00	41'300	0	10'216.60	0.00
	Nettoaufwand		35'290.20		41'300		10'216.60
3632.00	AHV-Zweigstelle Anteil SRU	35'290.20		41'300		10'216.60	

Erfolgsrechnung

Einzelkonten nach Funktionen		Jahresrechnung 2020		Budget 2020		Jahresrechnung 2019	
		Aufwand	Ertrag	Aufwand	Ertrag	Aufwand	Ertrag
532	Ergänzungsleistungen AHV	1'698'186.65	0.00	1'681'000	0	824'336.30	0.00
	Nettoaufwand		1'698'186.65		1'681'000		824'336.30
5320	Ergänzungsleistungen AHV	1'698'186.65	0.00	1'681'000	0	824'336.30	0.00
	Nettoaufwand		1'698'186.65		1'681'000		824'336.30
3631.00	Ergänzungsleistungen Anteil SRU	1'698'186.65		1'681'000		824'336.30	
535	Leistungen an das Alter	5'000.00	26'371.60	11'000	0	25'068.05	0.00
	Nettoaufwand/Ertrag	21'371.60			11'000		25'068.05
5350	Leistungen an das Alter	5'000.00	26'371.60	11'000	0	25'068.05	0.00
	Nettoaufwand/Ertrag	21'371.60			11'000		25'068.05
3170.00	Seniorenfahrt/Veranstaltungen	0.00	26'371.60	6'000		20'068.05	
3634.00	Beiträge an öffentl. Unternehmungen / SZU	5'000.00		5'000		5'000.00	
54	Familie und Jugend	339'001.95	0.00	434'100	0	186'803.50	0.00
	Nettoaufwand		339'001.95		434'100		186'803.50
543	Alimentenbevorschussung und -inkasso	77'338.95	0.00	82'600	0	83'029.65	0.00
	Nettoaufwand		77'338.95		82'600		83'029.65
5430	Alimentenbevorschussung und -inkasso	77'338.95	0.00	82'600	0	83'029.65	0.00
	Nettoaufwand		77'338.95		82'600		83'029.65
3632.00	Beiträge KESB Anteil SRU	77'338.95		82'600		83'029.65	
545	Leistungen an Familien	261'663.00	0.00	351'500	0	103'773.85	0.00
	Nettoaufwand		261'663.00		351'500		103'773.85
5450	Leistungen an Familien (allgemein)	242'015.55	0.00	285'500	0	45'285.25	0.00
	Nettoaufwand		242'015.55		285'500		45'285.25
3636.00	Beiträge Arkadis / KES Anteil SRU	242'015.55		285'500		45'285.25	
5451	Kinderkrippen und Kinderhorte	19'647.45	0.00	66'000	0	58'488.60	0.00
	Nettoaufwand		19'647.45		66'000		58'488.60
3636.00	Allgemeine Sozialfürsorge	19'647.45		66'000		58'488.60	
57	Sozialhilfe und Asylwesen	2'109'925.61	0.00	2'054'300	0	2'698'755.78	0.00
	Nettoaufwand		2'109'925.61		2'054'300		2'698'755.78

Erfolgsrechnung

Einzelkonten nach Funktionen		Jahresrechnung 2020		Budget 2020		Jahresrechnung 2019	
		Aufwand	Ertrag	Aufwand	Ertrag	Aufwand	Ertrag
572	Wirtschaftliche Hilfe	2'045'502.45	0.00	2'053'800	0	2'671'101.83	0.00
	Nettoaufwand		2'045'502.45		2'053'800		2'671'101.83
5720	Gesetzliche wirtschaftliche Hilfe	2'038'809.50	0.00	2'045'700	0	2'664'454.53	0.00
	Nettoaufwand		2'038'809.50		2'045'700		2'664'454.53
3612.00	Verwaltungskosten SRU	284'324.60		291'500		607'290.96	
3632.00	Beiträge Soziales Anteil SRU	1'750'243.90		1'754'200		2'057'163.57	
3637.00	Bestattungskosten für Minderbemittelte	4'241.00					
5721	Freiwillige wirtschaftliche Hilfe	6'692.95	0.00	8'100	0	6'647.30	0.00
	Nettoaufwand		6'692.95		8'100		6'647.30
3632.00	Beiträge Case Management Anteil SRU	6'692.95		8'100		6'647.30	
573	Asylwesen	64'423.16	0.00	500	0	27'653.95	0.00
	Nettoaufwand		64'423.16		500		27'653.95
5730	Asylwesen	64'423.16	0.00	500	0	27'653.95	0.00
	Nettoaufwand		64'423.16		500		27'653.95
3632.00	Asyl Anteil SRU	64'423.16		500		27'653.95	
59	Soziale Wohlfahrt, übrige	0.00	0.00	2'500	0	0.00	0.00
	Nettoaufwand		0.00		2'500		
592	Hilfsaktionen im Inland	0.00	0.00	2'500	0	0.00	0.00
	Nettoaufwand		0.00		2'500		
5920	Hilfsaktionen im Inland	0.00	0.00	2'500	0	0.00	0.00
	Nettoaufwand		0.00		2'500		
3636.00	Beiträge an priv.Org. ohne Erwerbszweck	0.00		2'500			
6	VERKEHR	2'037'244.45	901'064.25	2'057'600	872'200	1'849'121.35	966'932.25
	Nettoaufwand		1'136'180.20		1'185'400		882'189.10
61	Strassenverkehr	1'659'046.45	884'164.25	1'690'900	844'200	1'482'107.10	917'763.50
	Nettoaufwand		774'882.20		846'700		564'343.60
613	Kantonsstrassen	0.00	0.00	34'100	0	1'465.30	0.00
	Nettoaufwand		0.00		34'100		1'465.30
6130	Kantonsstrassen	0.00	0.00	34'100	0	1'465.30	0.00
	Nettoaufwand		0.00		34'100		1'465.30
3631.00	Beitrag an Kanton	0.00		16'000		1'465.30	
3660.00	Abschreibungen Investitionsbeiträge	0.00		18'100			

Erfolgsrechnung

Einzelkonten nach Funktionen		Jahresrechnung 2020		Budget 2020		Jahresrechnung 2019	
		Aufwand	Ertrag	Aufwand	Ertrag	Aufwand	Ertrag
615	Gemeindestrassen	1'659'046.45	884'164.25	1'656'800	844'200	1'480'641.80	917'763.50
	Nettoaufwand		774'882.20		812'600		562'878.30
6150	Gemeindestrassen	600'040.00	5'638.00	468'600	0	409'318.94	41'164.00
	Nettoaufwand		594'402.00		468'600		368'154.94
3101.00	Betriebs-, Verbrauchsmaterial	2'581.40		5'000			
3119.00	Strassensignalisation	16'771.85		15'000		52'801.45	
3120.00	Energie Strassenbeleuchtung	99'385.25		55'000		52'371.30	
3130.00	Pflege und Ausholzung Gemeindegrundstücke	6'551.95		15'000			
3141.00	Unterhalt Strassen / Verkehrswege	321'803.70		220'200		178'281.35	
3151.00	Unterhalt Robidog	2'109.35		5'000		2'073.00	
3300.00	ordentliche Abschreibungen	18'238.45		17'000		13'322.69	
3636.00	Beitrag für Strassenbeleuchtung	3'277.65		10'000		10'769.15	
3910.00	interne Verrechnung W&D	80'350.00		78'000		51'300.00	
3990.01	Strassenentwässerung	48'970.40		48'400		48'400.00	
4260.00	Rückerstattungen		5'638.00				41'164.00
6151	Parkhäuser/Parkplätze	0.00	17'000.00		0	0.00	0.00
	Nettoertrag	17'000.00					0.00
4200.00	Ersatzabgabe für Parkplätze		17'000.00	20'000		35'710.25	
6152	Winterdienst	61'617.45	0.00	143'400	0	121'864.75	0.00
	Nettoaufwand		61'617.45		143'400		121'864.75
3101.00	Verbrauchsmaterial / Salz, Splitt	9'366.15		20'000		35'710.25	
3130.00	DL Dritte / Winterdienst	39'201.30		100'000		53'954.50	
3910.00	interne Verrechnung W&D	13'050.00		23'400		32'200.00	
6153	Werkhof	997'389.00	861'526.25	1'044'800	844'200	949'458.11	876'599.50
	Nettoaufwand		135'862.75		200'600		72'858.61
3010.00	Löhne	630'285.80		639'300		623'624.96	
3010.09	Erwerbsausfallentschädigung		1'960.00		10'000		83'147.75
3030.00	Aushilfen	4'221.85		10'000		6'129.30	
3090.00	Aus- und Weiterbildung	4'709.95		6'300		3'453.20	
3099.00	übriger Personalaufwand	1034.50		2'000		701.70	
3101.00	Betriebs-, Verbrauchsmaterial	26'544.60		30'000		32'601.75	
3111.00	Anschaffung Fahrzeuge, Geräte, Maschinen	17'771.65		17'500		10'801.30	
3112.00	Dienstkleider	8'612.45		9'000		9'407.50	
3120.00	Energie, Wasser, Kehrrecht	11'692.10		12'000		1'387.15	
3130.00	Dienstleistungen Dritter	6'648.40		15'000		7'923.20	
3134.00	Versicherungen	18'737.30		23'000		20'822.70	
3144.00	Unterhalt Gebäude	40'181.90		38'000		25'307.20	

Erfolgsrechnung

Einzelkonten nach Funktionen		Jahresrechnung 2020		Budget 2020		Jahresrechnung 2019	
		Aufwand	Ertrag	Aufwand	Ertrag	Aufwand	Ertrag
3151.00	Unterhalt Fahrzeuge, Geräte, Maschinen	52'075.55		56'000		46'634.25	
3170.00	Spesen	355.10		1'000		200.00	
3300.00	ordentliche Abschreibungen	0.00		8'000			
3990.99	Sozialleistungen	174'517.85		177'700		160'463.90	
4240.00	Erträge aus Dienstleistungen		29'866.25		35'900		32'251.75
4250.00	Erlös aus Verkäufen / Fahrzeuge		8'000.00				
4910.00	interne Verrechnungen W&D		821'700.00		798'300		761'200.00
62	Öffentlicher Verkehr	378'198.00	16'900.00	366'700	28'000	367'014.25	49'168.75
	Nettoaufwand		361'298.00		338'700		317'845.50
629	Öffentlicher Verkehr, übriger	378'198.00	16'900.00	366'700	28'000	367'014.25	49'168.75
	Nettoaufwand		361'298.00		338'700		317'845.50
6290	Öffentlicher Verkehr, übriger	378'198.00	16'900.00	366'700	28'000	367'014.25	49'168.75
	Nettoaufwand		361'298.00		338'700		317'845.50
3101.00	Generalabonnement SBB	28'000.00		28'000		28'000.00	
3631.00	Beitrag für öffentl. Verkehr	342'542.00		331'000		331'299.25	
3634.00	Beitrag an Stadtomnibus AG	7'656.00		7'700		7'715.00	
4250.00	Verkauf SBB-Tageskarten		16'900.00		28'000		26'612.00
4260.28	Beitrag Kanton, Rückvergütung PostAuto AG		0.00				21'778.45
4260.29	Beitrag Bund, Rückvergütung PostAuto AG		0.00				778.30
7	UMWELTSCHUTZ / RAUMORDNUNG	2'878'899.01	2'573'248.41	2'962'800	2'655'500	3'120'104.03	2'800'728.03
	Nettoaufwand		305'650.60		307'300		319'376.00
71	Wasserversorgung	1'245'726.66	1'245'726.66	1'229'800	1'229'800	1'398'478.10	1'398'478.10
710	Wasserversorgung	1'245'726.66	1'245'726.66	1'229'800	1'229'800	1'398'478.10	1'398'478.10
7101	Wasserversorgung SF	1'245'726.66	1'245'726.66	1'229'800	1'229'800	1'398'478.10	1'398'478.10
	Nettoaufwand		0.00				
3101.00	Betriebs-, Verbrauchsmaterial	9'580.60		21'000		10'428.40	
3111.00	Anschaffung Fahrzeuge, Geräte, Maschinen	7'983.45		5'700		4'416.45	
3120.00	Energie	19'543.75		35'000		15'519.90	
3130.00	Dienstleistungen Dritter	99'288.40		119'700		77'215.05	
3130.01	Nachführung WL-Kataster	21'502.55		28'500		21'029.05	
3132.00	Honorare ext. Berater, Gutachter, Fachexperten	44'467.10		62'000		16'849.50	
3134.00	Sachversicherungsprämien	3'821.05		12'000		4'452.25	
3137.00	Steuern und Abgaben	910.00				910.00	
3143.01	Unterhalt Tiefbauten Wasserversorgung	249'973.10		411'000		349'441.05	
3151.00	Unterhalt Fahrzeuge, Geräte, Maschinen	374.00		2'000		1'261.10	
3158.00	Informatik-Unterhalt Software	4'679.55		5'200		10'619.70	

Erfolgsrechnung

Einzelkonten nach Funktionen		Jahresrechnung 2020		Budget 2020		Jahresrechnung 2019	
		Aufwand	Ertrag	Aufwand	Ertrag	Aufwand	Ertrag
3180.00	Abschreibung Forderungen	3942.80		200		106.85	
3192.00	Abgabe Kanton Nutzung Quelle	16'320.30		16'400		16'953.60	
3300.01	Ordentliche Abschreibungen	25'585.75		25'800		17'734.25	
3300.25	Ordentliche Abschreibungen	131'678.45		131'700		131'678.50	
3510.00	Einlagen in Spezialfinanzierung EK	315'925.81		79'000		449'362.45	
3910.00	Interne Verrechnungen Dienstleistungen	231'150.00		215'600		211'500.00	
3930.00	interne Verrechnung Verwaltung	59'000.00		59'000		59'000.00	
4240.00	Benützungsgebühren und Dienstleistungen		1'235'399.20		1'221'900		1'375'559.75
4240.01	Wasserabgabe an Private		210.60		1'000		2'310.40
4510.10	Entnahmen Werterhalt		0.00				13'875.35
4940.00	Int. Verrg. von kalk. Zinsen und Finanzaufwand		10'116.86		6'900		6'732.60
72	Abwasserbeseitigung	802'873.13	802'873.13	873'100	873'100	775'664.65	775'664.65
720	Abwasserbeseitigung	802'873.13	802'873.13	873'100	873'100	775'664.65	775'664.65
7201	Abwasserbeseitigung SF	802'873.13	802'873.13	873'100	873'100	775'664.65	775'664.65
	Nettoaufwand		0.00				
3101.00	Betriebs-, Verbrauchsmaterial	557.10		5'000			
3111.00	Anschaffung Fahrzeuge, Geräte, Maschinen	1'517.00		3'500		2'962.55	
3120.00	Energie	0.00		500			
3130.00	DL Dritter / Gemeindeingenieur	25'246.60		22'500		22'959.25	
3137.00	Steuern und Abgaben	365.00				910.00	
3143.02	Unterhalt Tiefbauten Abwasserbeseitigung	82'283.95		135'000		124'322.05	
3180.00	Abschreibung Forderungen	304.00		500		76.00	
3300.02	Ordentlich Abschreibungen	3'118.90		200		1'395.10	
3510.00	Einlagen in Spezialfinanzierung EK	13'302.08				32'604.60	
3510.10	Einlage Werterhalt	143'506.10		146'500		145'229.90	
3612.00	Beitrag an ARA-Zweckverband	463'322.40		477'000		377'355.20	
3910.00	Interne Verrechnungen Dienstleistungen	10'350.00		23'400		8'850.00	
3930.00	interne Verrechnung Verwaltung	59'000.00		59'000		59'000.00	
4240.00	Klärggebühren		708'510.85		690'000		688'119.20
4510.00	Entnahmen aus Spezialfinanzierung EK		0.00		99'700		
4510.10	Entnahmen aus Werterhalt Abwasser		3'118.90				1'395.10
4631.00	Beitrag Kanton Strassenentwässerung		13'927.60		14'000		13'927.60
4940.00	Int. Verrg. von kalk. Zinsen und Finanzaufwand		28'345.38		21'000		23'822.75
4990.01	Strassenentwässerung Gemeinde		48'970.40		48'400		48'400.00
73	Abfallbeseitigung	464'371.97	457'402.27	487'600	480'600	572'332.33	564'984.08
	Nettoaufwand		6'969.70		7'000		7'348.25

Erfolgsrechnung

Einzelkonten nach Funktionen		Jahresrechnung 2020		Budget 2020		Jahresrechnung 2019	
		Aufwand	Ertrag	Aufwand	Ertrag	Aufwand	Ertrag
730	Abfallbeseitigung	464'371.97	457'402.27	487'600	480'600	572'332.33	564'984.08
	Nettoaufwand		6'969.70		7'000		7'348.25
7300	Abfallbeseitigung (allgemein)	6'969.70	0.00	7'000	0	7'348.25	0.00
	Nettoaufwand		6'969.70		7'000		7'348.25
3631.00	Entsorgung tierischer Abfälle	6'969.70		7'000		7'348.25	
7301	Abfallbeseitigung SF	457'402.27	457'402.27	480'600	480'600	564'984.08	564'984.08
	Nettoaufwand		0.00				
3101.00	Gebührenmarken & Plomben	5'366.25		8'000		5'740.15	
3102.00	Drucksachen, Publikationen	336.95		200		130.10	
3111.00	Anschaffung Fahrzeuge, Geräte, Maschinen	3'616.90		3'500		1'926.90	
3130.00	Verbrennungskosten	0.00		5'000			
3130.01	Transportkosten	87'005.80		100'000		82'049.45	
3130.02	Grünabfuhr	81'336.45		78'000		78'950.30	
3130.03	Häckseldienst	16'620.00		18'000		16'440.00	
3130.04	Sammelstellen	49'724.10		56'000		38'783.25	
3130.05	Entsorgung Sonderabfall	6'388.00		13'500		12'081.95	
3130.07	Dienstleistungen	6'235.00		6'500		6'220.00	
3137.00	Steuern und Abgaben	365.00					
3170.00	Reisekosten und Spesen	0.00		200			
3180.00	Abschreibung Forderungen	508.45		200		139.85	
3510.00	Einlagen in Spezialfinanzierung EK	17'173.37		5'100		133'790.33	
3634.00	Kehrichtverbrennung KEBAG	129'626.00		125'000		124'709.20	
3910.00	Interne Verrechnungen Dienstleistungen	34'600.00		42'900		45'450.00	
3930.00	interne Verrechnung Verwaltung	18'500.00		18'500		18'500.00	
3940.00	Int. Verrg. von kalk. Zinsen und Finanzaufwand	0.00				72.60	
4240.00	Abfuhrgebühren-Grundtaxe		121'313.80		106'500		117'410.20
4240.01	Kehrichtmarken		317'589.70		350'000		372'565.93
4250.00	Verkäufe		0.00		6'000		1'870.30
4260.00	Rückerstattungen		0.00				55'367.00
4510.00	Entnahmen aus Spezialfinanzierung EK		0.00				
4632.00	Beitrag EG Rickenbach		3'677.60		5'000		4'816.40
4636.00	Entsorgung Rückvergütung		13'205.10		13'000		12'954.25
4940.00	Int. Verrg. von kalk. Zinsen und Finanzaufwand		1'616.07		100		
74	Verbauungen	22'872.35	14'105.00	67'100	25'000	17'570.60	0.00
	Nettoaufwand		8'767.35		42'100		17'570.60
741	Gewässerverbauungen	22'872.35	14'105.00	67'100	25'000	17'570.60	0.00
	Nettoaufwand		8'767.35		42'100		17'570.60

Erfolgsrechnung

Einzelkonten nach Funktionen		Jahresrechnung 2020		Budget 2020		Jahresrechnung 2019	
		Aufwand	Ertrag	Aufwand	Ertrag	Aufwand	Ertrag
7410	Gewässerverbauungen	22'872.35	14'105.00	67'100	25'000	17'570.60	0.00
	Nettoaufwand		8'767.35		42'100		17'570.60
3142.00	Unterhalt Wasserbau / Dorfbach	0.00		35'000			
3300.00	Ordentliche Abschreibungen	18'628.60		25'000		12'101.80	
3631.00	Beitrag an Dünnernunterhalt	1'793.75		5'500		2'218.80	
3910.00	interne Verrechnung W&D	2'450.00		1'600		3'250.00	
4631.00	Kantonsbeitrag		14'105.00		25'000		
75	Arten- und Landschaftsschutz	50'121.45	0.00	0	0	0.00	0.00
	Nettoaufwand		50'121.45		0.00		0.00
750	Arten- und Landschaftsschutz	50'121.45	0.00	0	0	0.00	0.00
	Nettoaufwand		50'121.45		0.00		0.00
7500	Arten- und Landschaftsschutz	50'121.45	0.00	0	0	0.00	0.00
	Nettoaufwand		50'121.45		0.00		0.00
3631.00	Naturschutzfonds	50'121.45					
76	Bekämpfung von Umweltverschmutzung	0.00	0.00	0	0	0.00	0.00
	Nettoertrag		0.00				
761	Luftreinhaltung und Klimaschutz	0.00	0.00	0	0	0.00	0.00
	Nettoertrag		0.00				
7611	Holz-, Oel- und Gasfeuerungskontrolle	0.00	0.00	0	0	0.00	0.00
	Nettoertrag		0.00				
3631.00	Abgabe Feuerungskontrolle						
4210.00	Beitr.f.Oelfeuerungskontrolle						
77	Übriger Umweltschutz	250'005.10	53'141.35	246'700	47'000	329'010.70	61'601.20
	Nettoaufwand		196'863.75		199'700		267'409.50
771	Friedhof und Bestattung	201'043.60	53'141.35	193'200	47'000	285'645.50	61'601.20
	Nettoaufwand		147'902.25		146'200		224'044.30
7710	Friedhof und Bestattung (allgemein)	201'043.60	53'141.35	193'200	47'000	285'645.50	61'601.20
	Nettoaufwand		147'902.25		146'200		224'044.30
3000.00	Löhne Bestattungshelfer / Abwart	7'902.00		9'300		6'702.00	
3101.00	Verbrauchsmaterial	757.50		1'500			
3102.00	Drucksachen, Publikationen	0.00		1'000		577.20	
3111.00	Anschaffungen Fahrzeuge, Geräte, Maschinen	618.85		2'000		845.00	
3120.00	Energie, Wasser, Kehrlicht	16'924.60		20'000		14'783.90	

Erfolgsrechnung

Einzelkonten nach Funktionen		Jahresrechnung 2020		Budget 2020		Jahresrechnung 2019	
		Aufwand	Ertrag	Aufwand	Ertrag	Aufwand	Ertrag
3130.01	DL Dritte / Gärtnerarbeiten	0.00				6'920.40	
3130.02	DL Dritte / Bestattungsamt	0.00		1'000			
3134.00	Sachversicherungsprämien	680.50		700		688.90	
3140.00	Unterhalt Friedhof	28'245.85		29'500		111'452.85	
3151.00	Unterhalt Fahrzeuge, Geräte, Maschinen	1187.95		1'500		30.00	
3160.00	Platzmiete	4'956.50		5'000		4'956.50	
3612.00	Beitrag für Kremationen	23'796.80		20'000		16'381.05	
3910.00	interne Verrechnung W&D	115'750.00		101'400		122'100.00	
3990.99	Sozialleistungen	223.05		300		207.70	
4240.00	Benützungsgebühren und Dienstleistungen		23'558.60		20'000		16'835.60
4632.00	Beitrag Rickenbach		29'582.75		27'000		44'765.60
779	Umweltschutz, übriger	48'961.50	0.00	53'500	0	43'365.20	0.00
	Nettoaufwand		48'961.50		53'500		43'365.20
7790	Umweltschutz, übriger	48'961.50	0.00	53'500	0	43'365.20	0.00
	Nettoaufwand		48'961.50		53'500		43'365.20
3000.00	Entschädigung Behörden	11'400.00		14'000		11'200.00	
3102.00	Drucksachen, Publikationen	0.00		1'000			
3130.01	DL Dritter Reinigung Bahnhofareal	0.00					
3170.00	Spesen	0.00		2500		190.50	
3910.00	Verrechnung W&D / Littering & Robidog	32'950.00		30'400		27'350.00	
3930.00	interne Verrechnung Verwaltung	4'500.00		4'500		4'500.00	
3990.99	Sozialleistungen	111.50		1'100		124.70	
79	Raumordnung	42'928.35	0.00	58'500	0	27'047.65	0.00
	Nettoaufwand		42'928.35		58'500		27'047.65
790	Raumordnung	42'928.35	0.00	58'500	0	27'047.65	0.00
	Nettoaufwand		42'928.35		58'500		27'047.65
7900	Raumordnung (allgemein)	42'928.35	0.00	58'500	0	27'047.65	0.00
	Nettoaufwand		42'928.35		58'500		27'047.65
3102.00	Drucksachen, Publikationen	0.00		1'000			
3130.00	Dienstleistungen Dritter	8'704.00		15'900		11'046.65	
3132.00	Honorare ext. Berater / Ortsplanung	17'548.65		20'000		4'455.85	
3300.00	Ordentliche Abschreibungen	16'675.70		21'600		11'545.15	

Erfolgsrechnung

Einzelkonten nach Funktionen		Jahresrechnung 2020		Budget 2020		Jahresrechnung 2019	
		Aufwand	Ertrag	Aufwand	Ertrag	Aufwand	Ertrag
8	VOLKSWIRTSCHAFT	30'561.60	66'365.75	33'500	66'000	32'291.85	67'263.25
	Nettoertrag	35'804.15		32'500		34'971.40	
81	Landwirtschaft	5'241.60	0.00	5'000	0	4'614.55	0.00
	Nettoaufwand		5'241.60		5'000		4'614.55
813	Produktionsverbesserungen Vieh	4'845.60	0.00	4'000	0	4'194.15	0.00
	Nettoaufwand		4'845.60		4'000		4'194.15
8130	Produktionsverbesserungen Vieh	4'845.60	0.00	4'000	0	4'194.15	0.00
	Nettoaufwand		4'845.60		4'000		4'194.15
3631.00	Beitrag Tierseuchenbekämpfung	4'845.60		4'000		4'194.15	
814	Produktionsverbesserungen Pflanzen	396.00	0.00	1'000	0	420.40	0.00
	Nettoaufwand		396.00		1'000		420.40
8140	Produktionsverbesserungen Pflanzen	396.00	0.00	1'000	0	420.40	0.00
	Nettoaufwand		396.00		1'000		420.40
3000.00	Entschädigung Ackerbaustelle	396.00		1'000		420.40	
82	Forstwirtschaft	25'320.00	0.00	25'000	0	24'895.00	0.00
	Nettoaufwand		25'320.00		25'000		24'895.00
820	Forstwirtschaft	25'320.00	0.00	25'000	0	24'895.00	0.00
	Nettoaufwand		25'320.00		25'000		24'895.00
8200	Forstwirtschaft	25'320.00	0.00	25'000	0	24'895.00	0.00
	Nettoaufwand		25'320.00		25'000		24'895.00
3631.00	Beitrag an Kanton	25'320.00		25'000		24'895.00	
85	Industrie, Gewerbe, Handel	0.00	0.00	3'500	0	2'782.30	0.00
	Nettoaufwand		0.00		3'500		2'782.30
850	Industrie, Gewerbe, Handel	0.00	0.00	3'500	0	2'782.30	0.00
	Nettoaufwand		0.00		3'500		2'782.30
8500	Industrie, Gewerbe, Handel	0.00	0.00	3'500	0	2'782.30	0.00
	Nettoaufwand		0.00		3'500		2'782.30
3170.00	Gewerbeanlass	0.00		3'500		2'782.30	

Erfolgsrechnung

Einzelkonten nach Funktionen		Jahresrechnung 2020		Budget 2020		Jahresrechnung 2019	
		Aufwand	Ertrag	Aufwand	Ertrag	Aufwand	Ertrag
87	Brennstoffe und Energie	0.00	66'365.75	0	66'000	0.00	67'263.25
	Nettoertrag	66'365.75		66'000		67'263.25	
871	Elektrizität	0.00	57'128.80	0	54'000	0.00	55'339.40
	Nettoertrag	57'128.80		54'000		55'339.40	
8710	Elektrizität (allgemein)	0.00	57'128.80	0	54'000	0.00	55'339.40
	Nettoertrag	57'128.80		54'000		55'339.40	
4120.00	Konzession eug		57'128.80		54'000		55'339.40
872	Erdöl und Gas	0.00	9'236.95	0	12'000	0.00	11'923.85
	Nettoertrag	9'236.95		12'000		11'923.85	
8720	Erdöl und Gas (allgemein)	0.00	9'236.95	0	12'000	0.00	11'923.85
	Nettoertrag	9'236.95		12'000		11'923.85	
4120.00	Gaskonzessions-Gebühr		9'236.95		12'000		11'923.85
9	FINANZEN UND STEUERN	1'259'070.06	18'675'773.23	1'004'500	18'272'200	1'625'417.76	18'324'005.75
	Nettoertrag	17'416'703.17		17'267'700		16'698'587.99	
91	Steuern	445'032.48	17'308'597.95	145'000	18'060'000	471'594.71	18'152'153.00
	Nettoertrag	16'863'565.47		17'915'000		17'680'558.29	
910	Steuern	445'032.48	17'308'597.95	145'000	18'060'000	471'594.71	18'152'153.00
	Nettoertrag	16'863'565.47		17'915'000		17'680'558.29	
9100	Allgemeine Gemeindesteuern	433'992.48	16'440'369.70	133'000	17'440'000	460'314.71	17'702'532.85
	Nettoertrag	16'006'377.22		17'307'000		17'242'218.14	
3180.10	Einzelwertberichtigungen Steuerforderungen (Delkredere)	100'611.31				314'628.24	
3180.11	Pauschalwertberichtigungen Steuerforderungen (Delkredere)	15'747.50	0.00				130'311.50
3181.10	Tatsächliche Forderungsverluste Steuern	174'360.42		125'000		135'453.17	
3631.00	Pauschale Steueranrechnung			8'000			
3631.10	Pauschale Steueranrechnung	3'417.35				10'233.30	
4000.00	Einkommenssteuern nat. Pers. RJ		12'429'655.45		13'000'000		12'513'821.65
4000.10	Einkommenssteuern nat. Pers. früherer Jahre		1'012'588.50		840'000		1'120'110.60
4000.90	Eingang abgeschriebener Forderungen		68'818.50				46'800.85
4002.00	Quellensteuern		1'071'060.25		800'000		1'018'340.85
4010.00	Gemeindesteuern jur. Pers. RJ		1'858'247.00		2'500'000		2'604'279.05
4010.10	Gemeindesteuern jur. Pers. früherer Jahre	139'855.90	0.00		300'000		268'868.35

Erfolgsrechnung

Einzelkonten nach Funktionen		Jahresrechnung 2020		Budget 2020		Jahresrechnung 2019	
		Aufwand	Ertrag	Aufwand	Ertrag	Aufwand	Ertrag
9101	Sondersteuern	11'040.00	868'228.25	12'000	620'000	11'280.00	449'620.15
	Nettoertrag	857'188.25		608'000		438'340.15	
3611.00	Hundekontrollzeichen	11'040.00		12'000		11'280.00	
4022.00	Grundstückgewinnsteuern		306'859.10		80'000		72'829.60
4022.10	Kapitalabfindungssteuern		523'069.15		500'000		336'530.55
4033.00	Hundesteuern		38'300.00		40'000		40'260.00
93	Finanz- und Lastenausgleich	616'800.00	808'600.00	693'500	80'500	670'900.00	0.00
	Nettoertrag / -aufwand	191'800.00			613'000		670'900.00
930	Finanz- und Lastenausgleich	616'800.00	808'600.00	693'500	80'500	670'900.00	0.00
	Nettoertrag / -aufwand	191'800.00			613'000		670'900.00
9300	Finanz- und Lastenausgleich	616'800.00	808'600.00	693'500	80'500	670'900.00	0.00
	Nettoaufwand	191'800.00			613'000		670'900.00
3621.50	Abgabe Ressourcenausgleich	616'800.00		693'500		670'900.00	
4621.60	Beitrag Lastenausgleich				80'500		
4621.61	Beitrag Gemeindeausgleich STAF 2020		808'600.00				
96	Vermögens- und Schuldenverwaltung	197'237.58	115'552.32	166'000	124'700	184'200.38	164'811.70
	Nettoertrag / Aufwand		81'685.26		41'300		19'388.68
961	Zinsen	190'837.58	70'564.92	166'000	76'500	184'200.38	116'624.30
	Nettoertrag / Aufwand		120'272.66		89'500		67'576.08
9610	Zinsen	190'837.58	70'564.92	166'000	76'500	184'200.38	116'624.30
	Nettoertrag / Aufwand		120'272.66		89'500		67'576.08
3130.00	Post- und Bankgebühren	5'035.42		7'000		5'441.89	
3401.00	Verzinsung kurzfristige Finanzverbindlichkeiten	149.65		1'000		38.05	
3406.00	Verzinsung langfristige Finanzverbindlichkeiten	145'574.20		130'000		148'165.09	
3940.00	Int. Verzinsung Abfallbeseitigung	1'616.07		100			
3940.01	Int. Verzinsung Abwasserbeseitigung	28'345.38		21'000		23'822.75	
3940.02	Int. Verzinsung Wasserversorgung	10'116.86		6'900		6'732.60	
4400.00	Zinsen flüssige Mittel		30.00		500		30.00
4401.00	Zinsen auf Forderungen und Kontokorrente		45'787.57		40'000		56'112.70
4407.00	Zinsen auf langfristigen Finanzanlagen		18'773.35		17'500		47'500.00
4420.00	Dividenden FV		5'974.00		18'500		12'909.00
4940.00	Int. Verzinsung Verwaltungsgebäude		0.00				
4940.03	Int. Verzinsung Abfallbeseitigung		0.00				72.60

Erfolgsrechnung

Einzelkonten nach Funktionen		Jahresrechnung 2020		Budget 2020		Jahresrechnung 2019	
		Aufwand	Ertrag	Aufwand	Ertrag	Aufwand	Ertrag
963	Liegenschaften des Finanzvermögens	6400.00	44'987.40	0	48'200	0.00	48'187.40
	Nettoertrag	38'587.40		48'200		48'187.40	
9630	Liegenschaften des Finanzvermögens	6400.00	44'987.40	0	48'200	0.00	48'187.40
	Nettoertrag	38'587.40		48'200		48'187.40	
3441.00	Wertberichtigung Grundstücke FV	6'400.00					
4430.00	Pacht- und Mietzinse Liegenschaften FV		44'987.40		48'200		48'187.40
97	Rückverteilungen	0.00	2'928.00	0	7'000	0.00	7'041.05
	Nettoertrag	2'928.00		7'000		7'041.05	
971	Rückverteilungen aus CO2-Abgabe	0.00	2'928.00	0	7'000	0.00	7'041.05
	Nettoertrag	2'928.00		7'000		7'041.05	
9710	Rückverteilungen aus CO2-Abgabe	0.00	2'928.00	0	7'000	0.00	7'041.05
	Nettoertrag	2'928.00		7'000		7'041.05	
4699.10	CO2-Abgabe		2'928.00		7'000		7'041.05
99	Nicht aufgeteilte Posten	0.00	440'094.96	0	0	298'722.67	0.00
	Nettoertrag	440'094.96				298'722.67	298'722.67
995	Neutrale Aufwendungen und Erträge	0.00	6'400.00	0		0.00	0.00
	Nettoertrag	6'400.00				0.00	
9950	Neutrale Aufwendungen und Erträge	0.00	6'400.00	0	0	0.00	0.00
	Nettoertrag	6'400.00					
4896.00	Entnahme aus Neubewertungsreserve		6'400.00				
999	Abschluss	0.00	433'694.96	0	0	298'722.67	0.00
	Nettoaufwand	433'694.96				298'722.67	298'722.67
9990	Abschluss	0.00	433'694.96	0	0	298'722.67	0.00
	Nettoaufwand	433'694.96				298'722.67	298'722.67
9000.00	Ertragsüberschuss	0.00				298'722.67	
9001.00	Aufwandüberschuss		433'694.96		495'600.00		
Total Aufwand / Ertrag		26'519'531.54	26'519'531.54	26'350'000	26'350'000	26'145'921.60	26'145'921.60

Erfolgsrechnung

Sachgruppengliederung	Jahresrechnung 2020		Budget 2020		Jahresrechnung 2019	
	Aufwand	Ertrag	Aufwand	Ertrag	Aufwand	Ertrag
3 Aufwand	26'379'675.64	279'633.90	26'350'000	30'000	25'846'373.18	389'908.90
30 Personalaufwand	8'072'457.70	252'683.60	7'904'500	30'000	7'504'472.63	259'597.40
300 Behörden und Kommissionen	187'719.80	0.00	193'900		193'455.55	0.00
3000 Löhne, Tag- u. Sitzungsgelder an Beh. und Kommissionen	187'719.80		193'900		193'455.55	
3001 Vergütung an Behörden u. Komm. (nicht z. massg. Lohn geh.)						
301 Löhne des Verw.- und Betriebspersonals	2'189'726.15	99'198.60	2'151'000	10'000	2'116'284.61	155'846.35
3010 Löhne des Verwaltungs- und Betriebspersonals	2'189'726.15	99'198.60	2'151'000	10'000	2'116'284.61	155'846.35
302 Löhne der Lehrpersonen	4'129'316.85	153'485.00	3'964'400	20'000	3'765'295.60	103'751.05
3020 Löhne der Lehrpersonen	4'129'316.85	153'485.00	3'964'400	20'000	3'765'295.60	103'751.05
303 Temporäre Arbeitskräfte	4'221.85	0.00	10'000		6'129.30	0.00
3030 Temporäre Arbeitskräfte	4'221.85		10'000		6'129.30	
304 Zulagen	0.00	0.00			0.00	0.00
3040 Gemeindeeigene Kinder- und Ausbildungsz.						
3049 Übrige Zulagen						
305 Arbeitgeberbeiträge	1'508'101.55	0.00	1'468'600		1'356'122.62	0.00
3050 AG-Beiträge AHV, IV, EO, ALV, Verw'kosten	489'061.90		476'100		433'934.80	
3052 AG-Beiträge an Pensionskassen	779'418.10		775'000		707'012.15	
3053 AG-Beiträge an Unfallversicherungen	51'880.10		47'200		44'642.65	
3055 AG-Beiträge an Krankentaggeldversicherungen	187'741.45		170'300		170'533.02	
3056 AG-Beiträge an Krankenkassenprämien						
3059 Übrige AG-Beiträge						
306 Arbeitgeberleistungen	0.00	0.00	39'300		13'600.20	0.00
3060 Ruhegehälter						
3061 Renten oder Rentenanteile						
3064 Überbrückungsrenten	0.00		39'300		13'600.20	
3069 Übrige Arbeitgeberleistungen						
309 Übriger Personalaufwand	53'371.50	0.00	77'300		53'584.75	0.00
3090 Aus- und Weiterbildung des Personals	29'424.45		37'800		29'662.45	
3091 Personalwerbung						
3099 Übriger Personalaufwand	23'947.05		37'500		23'922.30	

Erfolgsrechnung

Sachgruppengliederung	Jahresrechnung 2020		Budget 2020		Jahresrechnung 2019	
	Aufwand	Ertrag	Aufwand	Ertrag	Aufwand	Ertrag
31 Sach- und übriger Betriebsaufwand	3'834'049.09	26'950.30	4'258'000		4'230'487.89	130'311.50
310 Material- und Warenaufwand	405'756.62	0.00	467'600		426'814.20	0.00
3100 Büromaterial	40'139.75		48'000		36'851.00	
3101 Betriebs-, Verbrauchsmaterial	130'459.79		161'300		148'128.71	
3102 Drucksachen, Publikationen	30'802.40		40'700		32'908.90	
3103 Fachliteratur, Zeitschriften	12'939.55		13'500		12'490.00	
3104 Lehrmittel	191'415.13		204'100		196'435.59	
3105 Lebensmittel						
3106 Medizinisches Material						
3109 Übriger Material- und Warenaufwand						
311 Nicht aktivierbare Anlagen	151'289.50	250.00	173'500		176'434.92	0.00
3110 Büromöbel und -geräte	8'189.35		11'000		2'007.25	
3111 Maschinen, Geräte, Fahrzeuge	71'147.35		94'900		66'636.60	
3112 Kleider, Wäsche, Vorhänge	8'612.45		9'000		9'407.50	
3113 Hardware	41'999.00	250.00	42'600		39'265.57	
3118 Immateriellen Anlagen	4'569.50		1'000		6'316.55	
3119 Übrige nicht aktivierbaren Anlagen	16'771.85		15'000		52'801.45	
312 Ver- und Entsorgung Liegenschaften VV	353'773.20	0.00	344'000		306'715.80	0.00
3120 Ver- und Entsorgung Liegenschaften VV	353'773.20		344'000		306'715.80	
313 Dienstleistungen und Honorare	1'162'578.49	0.00	1'405'600		1'198'293.86	0.00
3130 Dienstleistungen Dritter	938'697.74		1'122'200		966'738.66	
3131 Planungen und Projektierungen Dritter						
3132 Honorare ext. Berater, Gutachter, Fachexp. etc.	92'900.90		138'000		99'020.55	
3133 Informatik-Nutzungsaufwand	48'022.35		49'000		48'428.05	
3134 Sachversicherungsprämien	81'317.50		96'400		82'286.60	
3136 Honorare privatärztlicher Tätigkeit						
3137 Steuern und Abgaben	1'640.00				1'820.00	
3138 Kurse, Prüfungen und Beratungen						
314 Baulicher und betrieblicher Unterhalt	1'072'962.00	0.00	1'240'600		1'220'295.20	0.00
3140 Unterhalt an Grundstücken	78'328.95		104'500		174'307.25	
3141 Unterhalt Strassen / Verkehrswege	321'803.70		220'200		178'281.35	
3142 Unterhalt Wasserbau			35'000			
3143 Unterhalt übrige Tiefbauten	332'257.05		546'000		473'763.10	
3144 Unterhalt Hochbauten, Gebäude	340'572.30		334'900		393'943.50	
3145 Unterhalt Wald						
3149 Unterhalt übrige Sachanlagen						

Erfolgsrechnung

Sachgruppengliederung	Jahresrechnung 2020		Budget 2020		Jahresrechnung 2019	
	Aufwand	Ertrag	Aufwand	Ertrag	Aufwand	Ertrag
315	Unterhalt Mobilien und immaterielle Anlagen	75'260.30	328.70	106'600	74'856.60	0.00
3150	Unterhalt Büromöbel und - geräte	4'322.95		11'100	3'686.75	
3151	Unterh. App., Masch., Geräte, FZ, Werkzeuge	56'939.90		71'500	54'059.95	
3153	Informatik-Unterhalt (Hardware)	0.00		500	63.00	
3158	Unterhalt immaterielle Anlagen	13'997.45	328.70	21'000	15'893.85	
3159	Unterhalt übrige mobile Anlagen	0.00		2'500	1'153.05	
316	Mieten, Leasing, Pachten, Benützungsgebühren	211'023.40	0.00	211'100	211'023.40	0.00
3160	Miete und Pacht Liegenschaften	184'023.40		184'100	184'023.40	
3161	Mieten, Benützungskosten Anlagen	27'000.00		27'000	27'000.00	
3162	Raten für operatives Leasing/Mietleasing					
3169	Übrige Mieten und Benützungskosten					
317	Spesenentschädigungen	85'667.70	26'371.60	155'700	133'488.45	0.00
3170	Reisekosten und Spesen	24'329.00	26'371.60	66'200	51'353.15	
3171	Exkursionen, Schulreisen und Lager	61'338.70		89'500	82'135.30	
318	Wertberichtigungen auf Forderungen	295'474.48	0.00	125'900	450'404.11	130'311.50
3180	Wertberichtigungen auf Forderungen	121'114.06	0.00	900	314'950.94	130'311.50
3181	Tatsächliche Forderungsverluste	174'360.42		125'000	135'453.17	
319	Verschiedener Betriebsaufwand	20'263.40	0.00	27'400	32'161.35	0.00
3190	Schadenersatzleistungen/Selbstbehalte					
3192	Abgeltung von Rechten	16'320.30		16'400	16'953.60	
3199	Übriger Betriebsaufwand	3'943.10		11'000	15'207.75	
33	Abschreibungen Verwaltungsvermögen	923'579.85	0.00	934'300	897'298.79	0.00
330	Sachanlagen VV	923'579.85	0.00	934'300	897'298.79	0.00
3300	Planmässige Abschreibungen Sachanlagen	923'579.85		934'300	897'298.79	
3301	Ausserplanmässige Abschrbg. Sachanlagen					
332	Abschreibungen Immaterielle Anlagen	0.00	0.00		0.00	0.00
3320	Planm. (ordentliche) Abschreibungen immaterielle Anlagen					
3321	Ausserplanm. Abschreibg. immaterielle Anl.					

Erfolgsrechnung

Sachgruppengliederung	Jahresrechnung 2020		Budget 2020		Jahresrechnung 2019	
	Aufwand	Ertrag	Aufwand	Ertrag	Aufwand	Ertrag
34	Finanzaufwand	152'123.85	0.00	131'000	148'203.14	0.00
340	Zinsaufwand	145'723.85	0.00	131'000	148'203.14	0.00
3400	Verzinsung laufende Verbindlichkeiten					
3401	Verzinsung kurzfristige Finanzverbindlichkeiten	149.65		1'000	38.05	
3406	Verzinsung langfristige Finanzverbindlichkeiten	145'574.20		130'000	148'165.09	
3409	Übrige Passivzinsen					
341	Realisierte Kursverluste	0.00	0.00		0.00	0.00
3410	Realisierte Kursverluste auf Finanzanlagen FV					
3411	Realisierte Verluste auf Sachanlagen FV					
343	Liegenschaftenaufwand Finanzvermögen	0.00	0.00		0.00	0.00
3430	Baulicher Unterhalt Liegenschaften FV					
3431	Nicht baulicher Unterhalt Liegenschaften FV					
3439	Übriger Liegenschaftsaufwand FV					
344	Wertberichtigungen Anlagen FV	6'400.00	0.00		0.00	0.00
3440	Wertberichtigungen Finanzanlagen FV					
3441	Wertberichtigung Sachanlagen FV	6'400.00				
349	Verschiedener Finanzaufwand	0.00	0.00		0.00	0.00
3499	Übriger Finanzaufwand					
35	Einlagen in Fonds und Spezialfinanzierungen	494'907.36	0.00	230'600	760'987.28	0.00
350	Einlagen in Fonds und Spezialfinanzierungen im Fremdkapital	0.00	0.00		0.00	0.00
3500	Einlagen in Spezialfinanzierungen FK					
3501	Einlagen in Fonds des FK					
3502	Einlagen in Legate und Stiftungen des FK					
3503	Einlagen in übrige zweckgebundene Fremdmittel des FK					
351	Einlagen in Fonds und Spezialfinanzierungen im Eigenkapital	494'907.36	0.00	230'600	760'987.28	0.00
3510	Einlagen in Spezialfinanzierungen EK	489'907.36		230'600	760'987.28	
3511	Einlagen in Fonds des EK	5'000.00				

Erfolgsrechnung

Sachgruppengliederung	Jahresrechnung 2020		Budget 2020		Jahresrechnung 2019	
	Aufwand	Ertrag	Aufwand	Ertrag	Aufwand	Ertrag
36 Transferaufwand	10'342'707.53	0.00	10'407'300		9'967'572.88	0.00
361 Entschädigungen an Gemeinwesen	4'206'774.80	0.00	4'265'000		4'308'968.91	0.00
3611 Entschädigungen an Kantone	772'966.65		671'500		667'940.70	
3612 Entsch. an Gemeinden und Zweckverbände	3'142'308.15		353'500		3'371'028.21	
3614 Entsch. an öffentliche Unternehmungen	291'500.00		240'000		270'000.00	
362 Finanz- und Lastenausgleich	616'800.00	0.00	693'500		670'900.00	0.00
3621 Abgabe Finanz- und Lastenausgleich	616'800.00		693'500		670'900.00	
363 Beiträge an Gemeinwesen und Dritte	5'519'132.73	0.00	5'430'700		4'987'703.97	0.00
3630 Beiträge an den Bund						
3631 Beiträge an Kantone	2'166'340.62		2'077'500		1'894'173.00	
3632 Beiträge an Gemeinden und Zweckverbände	2'655'477.66		2'495'300		2'534'057.07	
3634 Beiträge an öffentliche Unternehmungen	142'282.00		137'700		137'424.20	
3635 Beiträge an private Unternehmungen	0.00					
3636 Beitr. an priv. Organisationen o. Erwerbszweck	548'791.45		718'200		420'756.85	
3637 Beiträge an private Haushalte	6'241.00		2'000		1'292.85	
3638 Beiträge an das Ausland						
366 Abschreibungen Investitionsbeiträge	0.00	0.00	18'100		0.00	0.00
3660 Planmässige Abschreibung Investitionsbeiträge			18'100			
3661 Ausserplanm. Abschreibung Investi. Beiträge						
38 Ausserordentlicher Aufwand	0.00	0.00			0.00	0.00
387 Zus. Abschreibungen auf Investitionsbeiträgen	0.00	0.00			0.00	0.00
3876 Zus. Abschreibungen auf Investitionsbeiträgen						
389 Einlagen in das Eigenkapital	0.00	0.00			0.00	0.00
3893 Einlagen in Vorfinanzierungen des EK						
3894 Einlagen in finanzpolitische Reserven						
3896 Einlagen in Neubewertungsreserven						
3899 Abtragung Bilanzfehlbetrag						

Erfolgsrechnung

Sachgruppengliederung		Jahresrechnung 2020		Budget 2020		Jahresrechnung 2019	
		Aufwand	Ertrag	Aufwand	Ertrag	Aufwand	Ertrag
39	Interne Verrechnungen	2'559'850.26	0.00	2'484'300		2'337'350.57	0.00
391	Dienstleistungen	821'700.00	0.00	798'300		761'200.00	0.00
3910	Interne Verrechnung von Dienstleistungen	821'700.00		798'300		761'200.00	
392	Pacht, Mieten, Benützungskosten	0.00	0.00			0.00	0.00
3920	Int. Verrechng v. Pacht, Mieten, Ben'kosten						
393	Betriebs- und Verwaltungskosten	141'000.00	0.00	141'000		141'000.00	0.00
3930	Int. Verrechng v. Betriebs- und Verw.kosten	141'000.00		141'000		141'000.00	
394	Zinsen und Finanzaufwand	40'078.31	0.00	28'000		30'627.95	0.00
3940	Int. Verrechng v. Zinsen und Finanzaufwand	40'078.31		28'000		30'627.95	
399	Übrige interne Verrechnungen	1'557'071.95	0.00	1'517'000		1'404'522.62	0.00
3990	Übrige interne Verrechnungen	1'557'071.95		1'517'000		1'404'522.62	

Erfolgsrechnung

Sachgruppengliederung	Jahresrechnung 2020		Budget 2020		Jahresrechnung 2019	
	Aufwand	Ertrag	Aufwand	Ertrag	Aufwand	Ertrag
4 Ertrag	139'855.90	25'806'202.68		25'824'000	825.75	25'756'012.70
40 Fiskalertrag	139'855.90	17'308'597.95		18'060'000	0.00	18'021'841.50
400 Direkte Steuern natürliche Personen	0.00	14'582'122.70		14'640'000	0.00	14'699'073.95
4000 Einkommens-, Vermögenssteuern nat. Personen		13'511'062.45		13'840'000		13'680'733.10
4002 Quellensteuern natürliche Personen		1'071'060.25		800'000		1'018'340.85
4008 Personensteuern						
4009 Übrige direkte Steuern natürliche Personen						
401 Direkte Steuern juristische Personen	139'855.90	1'858'247.00		2'800'000	0.00	2'873'147.40
4010 Gewinn- und Kapitalsteuern jur. Personen	139'855.90	1'858'247.00		2'800'000		2'873'147.40
402 Übrige Direkte Steuern	0.00	829'928.25		580'000	0.00	409'360.15
4022 Vermögensgewinnsteuern		829'928.25		580'000		409'360.15
403 Besitz- und Aufwandsteuern	0.00	38'300.00		40'000	0.00	40'260.00
4032 Vergnügungssteuern						
4033 Hunde- und Reittiersteuern		38'300.00		40'000		40'260.00
4039 Übrige Besitz- und Aufwandsteuern						
41 Regalien und Konzessionen	0.00	66'365.75		66'000	0.00	67'263.25
410 Regalien	0.00	0.00			0.00	0.00
4100 Regalien		0.00				
412 Konzessionen	0.00	66'365.75		66'000	0.00	67'263.25
4120 Konzessionen		66'365.75		66'000		67'263.25
42 Entgelte	0.00	2'841'496.65		2'889'100	0.00	3'168'025.63
420 Ersatzabgaben	0.00	17'000.00			0.00	0.00
4200 Ersatzabgaben		17'000.00				
421 Gebühren für Amtshandlungen	0.00	84'101.20		110'000	0.00	101'507.25
4210 Gebühren für Amtshandlungen		84'101.20		110'000		101'507.25
423 Schul- und Kursgelder	0.00	0.00			0.00	0.00
4230 Schulgelder						
4231 Kursgelder						
424 Benützungsgebühren und Dienstleistungen	0.00	2'537'594.00		2'562'300	0.00	2'756'038.78
4240 Benützungsgebühren und Dienstleistungen		2'537'594.00		2'562'300		2'756'038.78

Erfolgsrechnung

Sachgruppengliederung		Jahresrechnung 2020		Budget 2020		Jahresrechnung 2019	
		Aufwand	Ertrag	Aufwand	Ertrag	Aufwand	Ertrag
425	Erlös aus Verkäufen	0.00	24'900.00	34'000	0.00	28'482.30	
4250	Verkäufe		24'900.00	34'000		28'482.30	
426	Rückerstattungen und Kostenbeteiligungen	0.00	177'901.45	182'800	0.00	281'997.30	
4260	Rückerstattungen und Kostenbet. Dritter		177'901.45	182'800		281'997.30	
427	Bussen	0.00	0.00		0.00	0.00	
4270	Bussen						
429	Übrige Entgelte	0.00	0.00		0.00	0.00	
4290	Übrige Entgelte						
43	Verschiedene Erträge	0.00	0.00		0.00	0.00	
430	Verschiedene betriebliche Erträge	0.00	0.00		0.00	0.00	
4309	Übriger betrieblicher Ertrag						
431	Aktivierung Eigenleistungen	0.00	0.00		0.00	0.00	
4310	Aktivierbare Eigenleistungen auf Sachanlagen						
4312	Aktivierbare Projektierungskosten						
432	Bestandesveränderungen	0.00	0.00		0.00	0.00	
4320	Bestandesveränderungen Halb- und Fertigfabrik.						
4329	Übrige Bestandesveränderungen						
439	Übriger Ertrag	0.00	0.00		0.00	0.00	
4390	Übriger Ertrag						
44	Finanzertrag	0.00	188'822.67	218'300	0.00	243'280.20	
440	Zinsertrag	0.00	64'590.92	58'000	0.00	103'642.70	
4400	Zinsen flüssige Mittel		30.00	500		30.00	
4401	Zinsen Forderungen und Kontokorrente		45'787.57	40'000		56'112.70	
4402	Zinsen kurzfristige Finanzanlagen						
4407	Zinsen langfristige Finanzanlagen		18'773.35	17'500		47'500.00	
4409	Übrige Zinsen von Finanzvermögen						
441	Realisierte Gewinne FV	0.00	0.00		0.00	0.00	
4410	Gewinne aus Verkäufen von Finanzanlagen FV						
4411	Gewinn aus Verkäufen von Sachanlagen FV						
4419	Übrige realisierte Gewinne aus Finanzvermögen						

Erfolgsrechnung

Sachgruppengliederung	Jahresrechnung 2020		Budget 2020		Jahresrechnung 2019	
	Aufwand	Ertrag	Aufwand	Ertrag	Aufwand	Ertrag
442 Beteiligungsertrag FV	0.00	5'974.00		18'500	0.00	12'909.00
4420 Dividenden		5'974.00		18'500		12'909.00
4429 Übriger Beteiligungsertrag						
443 Liegenschaftenertrag FV	0.00	44'987.40		48'200	0.00	48'187.40
4430 Pacht- und Mietzinse Liegenschaften FV		44'987.40		48'200		48'187.40
4431 Vergütung für Dienstwohnungen FV						
4432 Vergütung für Benützungen Liegenschaften FV						
4439 Übriger Liegenschaftenertrag FV						
444 Wertberichtigungen Anlagen FV	0.00	0.00			0.00	0.00
4440 Marktwertanpassungen Wertschriften						
4441 Marktwertanpassungen Darlehen						
4442 Marktwertanpassungen Beteiligungen						
4443 Marktwertanpassungen Liegenschaften						
4449 Marktwertanpassungen übrige Sachanlagen						
445 Finanzertrag aus Darlehen und Beteiligungen des VV	0.00	0.00			0.00	0.00
4450 Erträge aus Darlehen VV						
4451 Erträge aus Beteiligungen VV						
446 Finanzertrag von öffentl. Unternehmungen	0.00	0.00			0.00	0.00
4462 ZV, selbst. und unselfst. Werke						
4463 Öffentl. Unternehmen als AG oder andere privatrechtl.Org.Form						
4469 Übrige öffentliche Unternehmungen						
447 Liegenschaftenertrag VV	0.00	37'270.35		37'600	0.00	42'541.10
4470 Pacht- und Mietzinse Liegenschaften VV		34'560.00		33'600		34'560.00
4471 Vergütung Dienstwohnungen VV						
4472 Vergütung für Benützungen Liegenschaften VV		2'710.35		4'000		7'981.10
4479 Übrige Erträge Liegenschaften VV						
448 Erträge von gemieteten Liegenschaften	0.00	36'000.00		56'000	0.00	36'000.00
4480 Mietzinse von gemieteten Liegenschaften		36'000.00		56'000		36'000.00
4489 Übrige Erträge von gemieteten Liegenschaften						
45 Entnahmen aus Fonds und Spezialfinanzierungen	0.00	35'861.65		124'700	0.00	59'165.45

Erfolgsrechnung

Sachgruppengliederung	Jahresrechnung 2020		Budget 2020		Jahresrechnung 2019	
	Aufwand	Ertrag	Aufwand	Ertrag	Aufwand	Ertrag
450 Entn. aus Fonds und Spezialfinanzierungen im Fremdkapital	0.00	32'742.75		25'000	0.00	43'895.00
4500 Entnahmen aus Spezialfinanzierungen des FK						
4501 Entnahmen aus Fonds des FK		32'742.75		25'000		43'895.00
4502 Entnahmen aus Legaten und Stiftungen des FK						
4503 Entn. aus übr. zweckgeb. Fremdm. d. FK						
451 Entn. aus Fonds und Spezialfinanzierungen im Eigenkapital	0.00	3'118.90		99'700	0.00	15'270.45
4510 Entnahmen aus Spezialfinanzierungen des EK		3'118.90		99'700		15'270.45
4511 Entnahmen aus Fonds EK						
46 Transferertrag	0.00	2'684'414.55		1'867'600	825.75	1'744'696.10
461 Entschädigungen von Gemeinwesen	0.00	59'849.80		81'000	0.00	62'002.40
4610 Entschädigungen vom Bund						
4611 Entschädigungen von Kantonen		6'003.80		6'000		6'254.00
4612 Entsch. von Gemeinden und ZV		50'541.70		75'000		55'748.40
4614 Entsch. von öffentl. Unternehmungen		3'304.30				
462 Finanz- und Lastenausgleich	0.00	808'600.00		80'500	0.00	0.00
4621 Beitrag Finanz- und Lastenausgleich		808'600.00		80'500		
463 Beiträge von Gemeinwesen und Dritten	0.00	1'813'036.75		1'699'100	825.75	1'675'652.65
4630 Beiträge vom Bund						
4631 Beiträge von Kantonen		1'766'571.30		1'651'900		1'613'116.40
4632 Beiträge von Gemeinden und Zweckverbänden	0.00	33'260.35		34'200	825.75	49'582.00
4634 Beiträge von öffentlichen Unternehmungen						
4635 Beiträge von privaten Unternehmungen						
4636 Beiträge von priv. Org. ohne Erwerbszweck		13'205.10		13'000		12'954.25
4637 Beiträge von privaten Haushalten						
469 Verschiedener Transferertrag	0.00	2'928.00		7'000	0.00	7'041.05
4690 Übriger Transferertrag						
4691 Einnahmenüberschuss IR						
4699 Rückverteilungen		2'928.00		7'000		7'041.05
48 Ausserordentlicher Ertrag	0.00	120'793.20		114'400	0.00	114'390.00

Erfolgsrechnung

Sachgruppengliederung	Jahresrechnung 2020		Budget 2020		Jahresrechnung 2019	
	Aufwand	Ertrag	Aufwand	Ertrag	Aufwand	Ertrag
489 Entnahmen aus dem Eigenkapital	0.00	120'793.20		114'400	0.00	114'390.00
4893 Entnahmen aus Vorfinanzierungen des EK						
4894 Entnahme aus finanzpolitischer Reserve						
4895 Entnahmen aus Aufwertungsreserve		114'393.20		114'400		114'390.00
4896 Entnahmen aus Neubewertungsreserven		6'400.00				
49 Interne Verrechnungen	0.00	2'559'850.26		2'484'300	0.00	2'337'350.57
490 Material- und Warenbezüge	0.00	0.00			0.00	0.00
4900 Int. Verr. von Material- und Warenbezügen						
491 Dienstleistungen	0.00	821'700.00		798'300	0.00	761'200.00
4910 Interne Verrechnung von Dienstleistungen		821'700.00		798'300		761'200.00
492 Pacht, Mieten, Benützungskosten	0.00	0.00			0.00	0.00
4920 Int. Verr. von Pacht, Mieten, Ben'kosten						
493 Betriebs- und Verwaltungskosten	0.00	1'649'101.55		1'609'600	0.00	1'497'122.62
4930 Int. Verr. von Betriebs- und Verw.kosten		1'649'101.55		1'609'600		1'497'122.62
494 Int. Verr. Zinsen und Finanzaufw.	0.00	40'078.31		28'000	0.00	30'627.95
4940 Int. Verr. von Zinsen und Finanzaufw.		40'078.31		28'000		30'627.95
499 Übrige interne Verrechnungen	0.00	48'970.40		48'400	0.00	48'400.00
4990 Übrige interne Verrechnungen		48'970.40		48'400		48'400.00
9 Abschlusskonten	0.00	433'694.96			298'722.67	0.00
90 Abschluss Erfolgsrechnung	0.00	433'694.96			298'722.67	0.00
900 Abschluss Erfolgsrechnung (allg. Haush.)	0.00	433'694.96			298'722.67	0.00
9000 Ertragsüberschuss	0.00				298'722.67	
9001 Aufwandüberschuss		433'694.96		495'600		
Total Aufwand / Ertrag	26'519'531.54	26'519'531.54	26'350'000	26'350'000	26'145'921.60	26'145'921.60

Investitionsrechnung

Einzelkonten nach Funktionen		Jahresrechnung 2020		Budget 2020		Jahresrechnung 2019	
		Ausgaben	Einnahmen	Ausgaben	Einnahmen	Ausgaben	Einnahmen
2	BILDUNG	1'585'797.05	0.00	1'200'000	0	306'647.25	0.00
	Nettoausgaben		1'585'797.05		1'200'000		306'647.25
21	Obligatorische Schule	1'585'797.05	0.00	1'200'000	0	306'647.25	0.00
	Nettoausgaben		1'585'797.05		1'200'000		306'647.25
217	Schulliegenschaften	1'585'797.05	0.00	1'200'000	0	306'647.25	0.00
	Nettoausgaben		1'585'797.05		1'200'000		306'647.25
2170	Schulliegenschaften	1'585'797.05	0.00	1'200'000	0	306'647.25	0.00
	Nettoausgaben		1'585'797.05		1'200'000		306'647.25
5040.10	Projektierung Sanierung Hallenbad	0.00				77'617.30	
5040.12	Sanierung Hallenbad	1'585'797.05		1'200'000			
5040.11	Sanierung Heizzentrale SH Oberdorf	0.00				229'029.95	
3	KULTUR, SPORT UND FREIZEIT, KIRCHE	20'000.00	10'000.00	0	5'000	0.00	5'000.00
	Nettoeinnahmen		10'000.00	5'000		5'000.00	
34	Sport und Freizeit	20'000.00	10'000.00	0	5'000	0.00	5'000.00
	Nettoeinnahmen		10'000.00	5'000		5'000.00	
341	Sport	20'000.00	10'000.00	0	5'000	0.00	5'000.00
	Nettoeinnahmen		10'000.00	5'000		5'000.00	
3410	Sport	20'000.00	10'000.00	0	5'000	0.00	5'000.00
	Nettoeinnahmen		10'000.00	5'000		5'000.00	
5460.00	Darlehen an FC Hägendorf, ab 1.1.2020	20'000.00					
6460.00	Amortisation Darlehen an FC Hägendorf		10'000.00		5'000		5'000.00

Investitionsrechnung

Einzelkonten nach Funktionen		Jahresrechnung 2020		Budget 2020		Jahresrechnung 2019	
		Ausgaben	Einnahmen	Ausgaben	Einnahmen	Ausgaben	Einnahmen
5	SOZIALE SICHERHEIT	1'000'000.00	1'400'000.00	0	900'000	1'200'000.00	1'300'000.00
	Nettoeinnahmen	400'000.00		900'000		100'000.00	
57	Sozialhilfe und Asylwesen	1'000'000.00	1'400'000.00	0	900'000	1'200'000.00	1'300'000.00
	Nettoeinnahmen	400'000.00		900'000		100'000.00	
579	Fürsorge, übrige	1'000'000.00	1'400'000.00	0	900'000	1'200'000.00	1'300'000.00
	Nettoeinnahmen	400'000.00		900'000		100'000.00	
5790	Fürsorge, übrige	1'000'000.00	1'400'000.00	0	900'000	1'200'000.00	1'300'000.00
	Nettoeinnahmen	400'000.00		900'000		100'000.00	
5420.00	Darlehen SRU zu 0.5% ab 23.04.2019	0.00				1'200'000.00	
5420.01	Darlehen SRU zu 0.25% ab 24.04.2020	1'000'000.00					
6420.00	Amortisation Darlehen SRU zu 0.5% ab 23.04.2019		400'000.00		900'000		
6420.01	Amortisation Darlehen SRU zu 0.25% ab 24.04.2020		1'000'000.00				1'300'000.00
6	VERKEHR	186'039.42	0.00	668'000	358'000	236'524.39	0.00
	Nettoeinnahmen / Ausgaben		186'039.42		310'000		236'524.39
61	Strassenverkehr	186'039.42	0.00	668'000	358'000	236'524.39	0.00
	Nettoeinnahmen / Ausgaben		186'039.42		310'000		236'524.39
6130	Kantonsstrassen	0	0	0		0	0
	Nettoergebnis		0				0
615	Gemeindestrassen	186'039.42	0.00	668'000	358'000	236'524.39	0.00
	Nettoeinnahmen / Ausgaben		186'039.42		310'000		236'524.39
6150	Gemeindestrassen	186'039.42	0.00	548'000	358'000	236'524.39	0.00
	Nettoeinnahmen / Ausgaben		186'039.42		190'000		236'524.39
5010.54	Bühlstrasse West 705'000.- / GV 13.03.2018	130'563.60				232'315.50	
5010.58	Batterieweg Strassenbau/Planer 289'000 / GV 16.6.2020	49'252.40		170'000			
5010.66	Trottoirübernahme Dünnerstrasse 5'000.- / GR 11.5.2020	4'195.35					

Investitionsrechnung

Einzelkonten nach Funktionen		Jahresrechnung 2020		Ausgaben	Budget 2020		Jahresrechnung 2019	
		Ausgaben	Einnahmen		Einnahmen	Ausgaben	Einnahmen	
5010.67	Übernahme Rollimatt 3'500 / GR 24.8.2020	2'028.07		72'000				
5010.68	Übernahme Schluchtweg			216'000				
5010.69	Sandgrube Planungskredit 90'000 / 27.8.2020			90'000				
5010.65	Dünnernstrasse Süd, Landerwerb 8'500 / GR 11.03.2019						4'208.89	
6371.00	Erschliessungsbeiträge					358'000		
6153	Werkhof			120'000				
	Nettoeinnahmen / Ausgaben					120'000		
5060.00	7t 4x4 Transportkipper mit Ladekran 126'000 / GV 12.12.2019			120'000				
7	UMWELTSCHUTZ UND RAUMORDNUNG	764'013.55	46'983.35	1'955'000	250'000	673'732.10	229'886.60	
	Nettoausgaben		717'030.20		1'705'000		443'845.50	
71	Wasserversorgung	420'003.15	27'750.00	595'000	170'000	469'583.35	146'605.40	
	Nettoausgaben		392'253.15		425'000		322'977.95	
710	Wasserversorgung	420'003.15	27'750.00	595'000	170'000	469'583.35	146'605.40	
	Nettoausgaben		392'253.15		425'000		322'977.95	
7101	Wasserversorgung SF	420'003.15	27'750.00	595'000	170'000	469'583.35	146'605.40	
	Nettoausgaben		392'253.15		425'000		322'977.95	
5031.62	WL Kreuzplatz Sanierung 100'000 / GR 13.12.2018	125'874.45		100'000				
5031.54	WL Bühlstrasse West 280'000.- / GV 13.03.2018	32'874.40					150'091.60	
5031.65	WL Batterieweg 160'000.- / GV 16.6.2020	84'337.00		170'000				
5031.64	WL Hagraim 175'000 / GV 16.6.2020	156'845.10		150'000				
5031.66	WL Kreisel Sabag, Rückbau			25'000				

Investitionsrechnung

Einzelkonten nach Funktionen		Jahresrechnung 2020		Budget 2020		Jahresrechnung 2019	
		Ausgaben	Einnahmen	Ausgaben	Einnahmen	Ausgaben	Einnahmen
5031.67	Quellen Buechmatt/Bärenwil, Sanierung			30'000			
5031.68	Reservoir Spitzenrüti, Kammer 1 und 2 70'000 / GR 7.5.2020	8'595.60		70'000			
5031.69	Pumpwerk Rickenbach Hägendorf 50'000 / GR 7.5.2020	11'476.60		50'000			
5031.60	WL Lentschacker 115'000 / GV 13.12.2018					122'386.65	
5031.61	WL Sandrain 120'000 / GV 13.12.2018					102'009.65	
5031.63	WL Oltnerstrasse 2. Teil 56'000 / GR 11.03.2019					95'095.45	
6310.00	Beiträge Gebäudeversicherung		0.00				35'605.40
6370.00	Anschlussgebühren		27'750.00		100'000		111'000.00
6371.00	Erschliessungsbeiträge				70'000		
72	Abwasserbeseitigung	105'844.15	19'233.35	100'000	80'000	68'479.65	83'281.20
	Nettoeinnahmen / Ausgaben		86'610.80		20'000	14'801.55	
720	Abwasserbeseitigung	105'844.15	19'233.35	100'000	80'000	68'479.65	83'281.20
	Nettoeinnahmen / Ausgaben		86'610.80		20'000	14'801.55	
7201	Abwasserbeseitigung SF	105'844.15	19'233.35	100'000	80'000	68'479.65	83'281.20
	Nettoeinnahmen / Ausgaben		86'610.80		20'000	14'801.55	
5032.66	KA Batterieweg 120'000 / GV 16.6.2020	60'015.60		100'000			
5032.65	KA Kreisel Kreuzplatz 74'500 / GR 2.3.2020	45'828.55					
5032.64	KA Kohlholz 75'000 / GR 11.03.2019	0.00				68'479.65	
6370.00	Anschlussgebühren		19'233.35		80'000		83'281.20
6371.00	Erschliessungsbeiträge						

Investitionsrechnung

Einzelkonten nach Funktionen		Jahresrechnung 2020		Budget 2020		Jahresrechnung 2019	
		Ausgaben	Einnahmen	Ausgaben	Einnahmen	Ausgaben	Einnahmen
74	Verbauungen	186'861.15	0.00	1'160'000	0	135'669.10	0.00
	Nettoausgaben		186'861.15		1'160'000		135'669.10
741	Gewässerverbauungen	186'861.15	0.00	1'160'000	0	135'669.10	0.00
	Nettoausgaben		186'861.15		1'160'000		135'669.10
7410	Gewässerverbauungen	186'861.15	0.00	1'160'000	0	135'669.10	0.00
	Nettoausgaben		186'861.15		1'160'000		135'669.10
5020.01	Sanierung Cholersbach	42'889.50		900'000		122'732.35	
5020.02	Sanierung Cholersbach *Schnägg"	143'971.65		260'000		12'936.75	
79	Raumordnung	51'305.10	0.00	100'000	0		
	Nettoergebnis		51'305.10		100'000		
7900	Raumordnung allgemein	51'305.10	0.00	100'000	0		
	Nettoergebnis		51'305.10		100'000		
5290.01	Ortsplanrevision Teil 1			100'000			
5290.02	Ortsplanrevision Teil 2 88'400 / GR 16.12.2019	51'305.10					
9	FINANZEN UND STEUERN	1'456'983.35	3'555'850.02	0	0	1'534'886.60	2'416'903.74
	Nettoeinnahmen	2'098'866.67				882'017.14	
99	Nicht aufgeteilte Posten	1'456'983.35	3'555'850.02	0	0	1'534'886.60	2'416'903.74
	Nettoeinnahmen	2'098'866.67				882'017.14	
999	Abschluss	1'456'983.35	3'555'850.02	0	0	1'534'886.60	2'416'903.74
	Nettoeinnahmen	2'098'866.67				882'017.14	

Investitionsrechnung

Einzelkonten nach Funktionen		Jahresrechnung 2020		Budget 2020		Jahresrechnung 2019	
		Ausgaben	Einnahmen	Ausgaben	Einnahmen	Ausgaben	Einnahmen
9990	Abschluss	1'456'983.35	3'555'850.02	0	0	1'534'886.60	2'416'903.74
	Nettoeinnahmen	2'098'866.67				882'017.14	
5900.00	Passivierte Einnahmen Allgemeiner Haushalt	1'410'000.00				1'305'000.00	
5900.10	Passivierte Einnahmen SF Wasserversorgung	27'750.00				146'605.40	
5900.20	Passivierte Einnahmen SF Abwasserversorgung	19'233.35				83'281.20	
6900.00	Aktivierte Ausgaben Allgemeiner Haushalt		3'030'002.72				1'878'840.74
6900.10	Aktivierte Ausgaben SF Wasserversorgung		420'003.15				469'583.35
6900.20	Aktivierte Ausgaben SF Abwasserbeseitigung		105'844.15				68'479.65
	Einnahmenüberschuss				2'310'000		
	Ausgabenüberschuss						
		5'012'833.37	5'012'833.37	3'823'000	3'823'000	3'951'790.34	3'951'790.34

Investitionsrechnung

Sachgruppengliederung		Jahresrechnung 2020		Budget 2020		Jahresrechnung 2019	
		Ausgaben	Einnahmen	Ausgaben	Einnahmen	Ausgaben	Einnahmen
5	Investitionsausgaben	5'012'833.37		3'823'000		3'951'790.34	
50	Sachanlagen	2'484'544.92		3'723'000		1'216'903.74	
501	Strassen / Verkehrswege	186'039.42		548'000		236'524.39	
5010	Strassen / Verkehrswege	186'039.42		548'000		236'524.39	
502	Wasserbau	186'861.15		1'160'000		135'669.10	
5020	Wasserbau	186'861.15		1'160'000		135'669.10	
503	Übriger Tiefbau	525'847.30		695'000		538'063.00	
5031	Tiefbauten Wasserversorgung	420'003.15		595'000		469'583.35	
5032	Tiefbauten Abwasserbeseitigung	105'844.15		100'000		68'479.65	
504	Hochbauten	1'585'797.05		1'200'000		306'647.25	
5040	Hochbauten	1'585'797.05		1'200'000		306'647.25	
506	Mobilien, Maschinen, Fahrzeuge	0.00		120'000			
5060	übrige Mobilien, Maschinen, Fahrzeuge	0.00		120'000			
52	Immatrielle Anlagen	51'305.10		100'000			
529	Übrige immatrielle Anlagen	51'305.10		100'000			
5290	Übrige immatrielle Anlagen allgemein	51'305.10		100'000			
5291	Übrige immatrielle Anlagen Wasserversorgung						
5292	Übrige immatrielle Anlagen Abwasserentsorgung						
54	Darlehen	1'020'000.00				1'200'000.00	
542	Gemeinden und Gemeindeverbände	1'000'000.00				1'200'000.00	
5420	Darlehen an Gemeinden und Gemeindezweckverbände	1'000'000.00				1'200'000.00	
546	Private Organisationen ohne Erwerbszweck						
5460	Darlehen an priv. Org. ohne Erwerbszweck	20'000.00					

Investitionsrechnung

Sachgruppengliederung		Jahresrechnung 2020		Budget 2020		Jahresrechnung 2019	
		Ausgaben	Einnahmen	Ausgaben	Einnahmen	Ausgaben	Einnahmen
59	Übertrag an Bilanz	1'456'983.35				1'534'886.60	
590	Passivierungen	1'456'983.35				1'534'886.60	
5900	Passivierte Einnahmen	1'456'983.35				1'534'886.60	
6	Investitionseinnahmen		5'012'833.37		1'513'000		3'951'790.34
63	Investitionsbeiträge für eigene Rechnung		46'983.35		608'000		229'886.60
631	Kantone und Konkordate		0.00				35'605.40
6310	Investitionsbeiträge von Kantonen und Konkordaten		0.00				35'605.40
637	Private Haushalte		46'983.35		608'000		194'281.20
6370	Anschlussgebühren von privaten Haushalten		46'983.35		180'000		194'281.20
6371	Erschliessungsbeiträge von privaten Haushalten				428'000		
64	Rückzahlung von Darlehen		1'410'000.00		905'000		1'305'000.00
642	Gemeinden und Gemeindezweckverbände		1'400'000.00		900'000		1'300'000.00
6420	Rückzahlung von Darlehen an Gemeinden und Gemeindezweckverbände		1'400'000.00		900'000		1'300'000.00
646	Private Organisationen ohne Erwerbszweck		10'000.00		5'000		5'000.00
6460	Rückzahlung von Darlehen an private Organisationen ohne Erwerbszweck		10'000.00		5'000		5'000.00
69	Übertrag an Bilanz		3'555'850.02				2'416'903.74
690	Aktivierungen		3'555'850.02				2'416'903.74
6900	Aktivierte Ausgaben		3'555'850.02				2'416'903.74
	Einnahmenüberschuss				2'310'000		
	Ausgabenüberschuss						
Total		5'012'833.37	5'012'833.37	3'823'000	3'823'000	3'951'790.34	3'951'790.34

Bilanz

		Bestand am 01.01.2020	Zuwachs	Abgang	Bestand am 31.12.2020
1	Aktiven	31'628'437.86	73'894'633.24	74'088'894.57	31'434'176.53
10	Finanzvermögen	13'399'861.21	70'338'783.22	71'696'871.37	12'041'773.06
100	Flüssige Mittel und kurzfristige Geldanlagen	6'157'958.06	49'369'952.17	52'168'372.76	3'359'537.47
1000	Kasse	13'470.65	62'900.35	68'901.10	7'469.90
10000	Hauptkassen	13'470.65	62'900.35	68'901.10	7'469.90
10000.01	Kasse Finanzverwaltung	11'970.65	62'900.35	68'901.10	5'969.90
10000.02	Kasse Einwohnerdienste	1'500.00	0.00	0.00	1'500.00
1001	Post	778'388.03	24'744'874.27	24'207'859.30	1'315'403.00
10010	Post-Geschäftskonten	778'388.03	24'744'874.27	24'207'859.30	1'315'403.00
10010.01	Postkonto 46-798-5	72'358.84	8'221'788.98	8'281'094.56	13'053.26
10010.02	Postkonto 40-240021-0 (ESR-Konto)	706'029.19	16'523'085.29	15'926'764.74	1'302'349.74
1002	Bank	5'366'099.38	24'562'177.55	27'891'612.36	2'036'664.57
10020	Bankkontokorrente	5'366'099.38	24'562'177.55	27'891'612.36	2'036'664.57
10020.01	Raiffeisenbank Hägendorf	2'926'435.17	3'099'430.80	5'106'161.80	919'704.17
10020.02	Baloise Bank SoBa	691'969.75	5'187'000.00	5'743'737.05	135'232.70
10020.03	Aargauische Kantonalbank	1'747'694.46	16'275'746.75	17'041'713.51	981'727.70
10020.04	Berner Kantonalbank Hägendorf	0.00	0.00	0.00	0.00
101	Forderungen	3'861'370.95	20'968'831.05	19'418'066.41	5'412'135.59
1010	Forderungen aus Lieferungen und Leistungen gegenüber Dritten	6'618.30	248'539.25	247'416.15	7'741.40
10100	Forderungen aus Lieferungen und Leistungen	2'089.65	246'437.85	242'887.50	5'640.00
10100.03	Schalterrechnungen	2'089.65	113'188.35	109'638.00	5'640.00
10100.09	Forderungen (manuell)	0.00	133'249.50	133'249.50	0.00

Bilanz

		Bestand am 01.01.2020	Zuwachs	Abgang	Bestand am 31.12.2020
10101	Forderungen Verrechnungssteuer	4'528.65	2'101.40	4'528.65	2'101.40
10101.01	Debitor VST	4'528.65	2'101.40	4'528.65	2'101.40
1011	Kontokorrente mit Dritten	483'690.70	281'752.12	242300.02	523'142.80
10111	Kontokorrente mit Zweckverbänden und Anstalten	483'690.70	281'752.12	242300.02	523'142.80
10111.01	Kontokorrent SRU Soz.Region U'Gäu	400'000.00	242'300.02	242300.02	400'000.00
10111.03	Kontokorrent KSU Kreisschule Untergäu	83'690.70	39'452.10	0.00	123'142.80
1012	Steuerforderungen	3'159'211.80	17'338'833.05	16'506'950.55	3'991'094.30
10120	Forderungen allgemeine Gemeindesteuern	3'159'211.80	17'223'706.25	16'455'055.15	3'927'862.90
10120.00	Forderungen allg. Gde-Steuern	3'853'728.54	17'223'706.25	16'338'696.34	4'738'738.45
10120.99	WB auf Forderungen allg. Gde-Steuern	-694'516.74	0.00	116'358.81	-810'875.55
10121	Forderungen Sondersteuern	0.00	115'126.80	51'895.40	63'231.40
10121.03	Forderungen übrige Sondersteuern	0.00	115'126.80	51'895.40	63'231.40
1015	Interne Kontokorrente	1'500.00	2'016'416.69	2'017'916.69	0.00
10150	Interne Kontokorrente	1'500.00	2'016'416.69	2'017'916.69	0.00
10150.00	Familienzulagen	1'500.00	68'244.30	69'744.30	0.00
10150.01	Durchlaufkonto Sondersteuern	0.00	850'964.90	850'964.90	0.00
10150.02	Durchlaufkonto Quellensteuern	0.00	1'097'207.49	1'097'207.49	0.00
1019	Übrige Forderungen	210'350.15	1'083'289.94	403'483.00	890'157.09
10192	MWST-Vorsteuerguthaben	0.00	146'382.15	146'382.15	0.00
10192.01	WASSERVERSORGUNG ER VORSTEUER CHE-100.612.706	0.00	33'493.50	33'493.50	0.00
10192.02	WASSERVERSORGUNG IR VORSTEUER CHE-100.612.706	0.00	32'340.25	32'340.25	0.00
10192.11	ABWASSERENTSORGUNG ER VORSTEUER CHE-112.568.532	0.00	44'138.90	44'138.90	0.00
10192.12	ABWASSERENTSORGUNG IR VORSTEUER CHE-112.568.532	0.00	8'150.00	8'150.00	0.00
10192.13	ABFALLENTSORGUNG ER VORSTEUER CHE-112.568.526	0.00	28'259.50	28'259.50	0.00

Bilanz

		Bestand			Bestand
		am 01.01.2020	Zuwachs	Abgang	am 31.12.2020
10199	Übrige Forderungen	210'350.15	936'907.79	257'100.85	890'157.09
10199.01	Übrige Forderungen	210'350.15	936'907.79	257'100.85	890'157.09
104	Aktive Rechnungsabgrenzungen	1'372.20	0.00	1372.20	0.00
1047	Aktive Rechnungsabgrenzungen Erfolgsrechnung	1'372.20	0.00	1372.20	0.00
10470	Aktive Rechnungsabgrenzungen Erfolgsrechnung	1'372.20	0.00	1372.20	0.00
10470.01	Aktive Rechnungsabgrenzungen ER	1'372.20	0.00	1372.20	0.00
107	Finanzanlagen	1'541'000.00	0.00	102'660.00	1'438'340.00
1072	Langfristige Forderungen	1'000.00	0.00	0.00	1'000.00
10702	Anteilscheine	1'000.00	0.00	0.00	1'000.00
10702.01	Raiffeisenbank Untergäu Anteilschein	1'000.00	0.00	0.00	1'000.00
1071	Verzinsliche Anlagen	1'540'000.00	0.00	102'660.00	1'437'340.00
10710	Langfristige Darlehen FV	1'540'000.00	0.00	102'660.00	1'437'340.00
10710.01	Darlehen an Kons. "Kreuzplatz"	1'540'000.00	0.00	102'660.00	1'437'340.00
108	Sachanlagen FV	1'838'160.00	0.00	6400.00	1'831'760.00
1080	Grundstücke FV	1'838'160.00	0.00	6400.00	1'831'760.00
10800	Grundstücke FV	733'160.00	0.00	6400.00	726'760.00
10800.01	Grundstücke FV diverse	733'160.00	0.00	6400.00	726'760.00
10801	Grundstücke FV mit Baurechten	1'105'000.00	0.00	0.00	1'105'000.00
10801.01	Grundstücke FV mit Baurechten	1'105'000.00	0.00	0.00	1'105'000.00
14	Verwaltungsvermögen	18'228'576.65	3'555'850.02	2'392'023.20	19'392'403.47
140	Sachanlagen VV	17'602'379.80	2'484'544.92	953'887.50	19'133'037.22

Bilanz

		Bestand am 01.01.2020	Zuwachs	Abgang	Bestand am 31.12.2020
1400	Grundstücke VV	1'033'342.75	0.00	43'974.60	989'368.15
14000	Allgemeiner Haushalt	1'033'342.75	0.00	43'974.60	989'368.15
14000.01	Grundstücke	1'189'281.80	0.00	0.00	1'189'281.80
14000.99	WB Grundstücke	-155'939.05	0.00	43'974.60	-199'913.65
1401	Strassen / Verkehrswege	489'548.70	186'039.42	18'238.45	657'349.67
14010	Allgemeiner Haushalt	489'548.70	186'039.42	18'238.45	657'349.67
14010.01	Strassen, Trottoire, Parkplätze	522'280.39	186'039.42	0.00	708'319.81
14010.99	WB Strassen / Verkehrswege	-32'731.69	0.00	18'238.45	-50'970.14
1402	Wasserbau	0.00	186'861.15	6'526.85	180'334.30
14020	Allgemeiner Haushalt	0.00	186'861.15	6'526.85	180'334.30
14020.01	Wasserbau	0.00	186'861.15	0.00	186'861.15
14020.99	WB Wasserbau	0.00	0.00	6'526.85	- 6'526.85
1403	Übrige Tiefbauten	1'838'414.40	525'847.30	228'316.80	2'135'944.90
14030	Allgemeiner Haushalt	125'702.10	0.00	20'950.35	104'751.75
14030.01	Tiefbauten	249'803.00	0.00	0.00	249'803.00
14030.99	WB Tiefbauten	-124'100.90	0.00	20'950.35	-145'051.25
14031	Wasserversorgung	1'644'373.20	420'003.15	185'014.20	1'879'362.15
14031.01	Tiefbauten Wasserversorgung	2'206'809.05	420'003.15	27'750.00	2'599'062.20
14031.99	WB Tiefbauten Wasserversorgung	-562'435.85	0.00	157'264.20	-719'700.05
14032	Abwasserbeseitigung	68'339.10	105'844.15	22'352.25	151'831.00
14032.01	Tiefbauten Abwasseranlagen	71'459.35	105'844.15	19'233.35	158'070.15
14032.99	WB Tiefbauten Abwasserbeseitigung	-3'120.25	0.00	3'118.90	-6'239.15
1404	Hochbauten	13'120'376.90	0.00	451'512.70	12'668'864.20
14040	Allgemeiner Haushalt	13'120'376.90	0.00	451'512.70	12'668'864.20
14040.01	Verwaltungsliegenschaften	17'853'244.77	0.00	0.00	17'853'244.77
14040.98	Zusätzliche Abschreibungen Hochbauten	-2'800'000.00	0.00	0.00	-2'800'000.00
14040.99	WB Hochbauten	-1'932'867.87	0.00	451'512.70	-2'384'380.57

Bilanz

		Bestand am 01.01.2020	Zuwachs	Abgang	Bestand am 31.12.2020
1406	Mobilien VV	927'274.20	0.00	185'454.65	741'819.55
14060	Allgemeiner Haushalt	927'274.20	0.00	185'454.65	741'819.55
14060.01	Mobilien, Maschinen, Fahrzeug	1'483'638.05	0.00	0.00	1'483'638.05
14060.99	WB Mobilien	-556'363.85	0.00	185'454.65	-741'818.50
1407	Anlagen im Bau VV	14'651.30	1'585'797.05	0.00	1'600'448.35
14070	Allgemeiner Haushalt	14'651.30	1'585'797.05	0.00	1'600'448.35
14070.20	Anlagen im Bau, Wasserbau	14'651.30	0.00	0.00	14'651.30
14070.45	Anlagen im Bau, Hallenbad Hochbauten	0.00	900'000.00	0.00	900'000.00
14070.46	Anlagen im Bau, Hallenbad Technik	0.00	685'797.05	0.00	685'797.05
1409	Übrige Sachanlagen	178'771.55	0.00	19'863.45	158'908.10
14090	Allgemeiner Haushalt	178'771.55	0.00	19'863.45	158'908.10
14090.01	Übrige Sachanlagen	198'635.10	0.00	0.00	198'635.10
14090.99	WB übrige Sachanlagen	-19'863.55	0.00	19'863.45	-39'727.00
142	Immaterielle Anlagen	77'086.10	51'305.10	16'675.70	111'715.50
1429	Übrige immaterielle Anlagen	77'086.10	51305.10	16'675.70	111'715.50
14290	Allgemeiner Haushalt	77'086.10	51305.10	16'675.70	111'715.50
14290.02	Planungen	115'452.95	51305.10	0.00	166'758.05
14290.99	WB übrige immaterielle Anlagen	-38'366.85	0.00	16'675.70	-55'042.55
144	Darlehen	415'000.00	1'020'000.00	1'410'000.00	25'000.00
1442	Darlehen an Gemeinden und Zweckverbände	400'000.00	1'000'000.00	1'400'000.00	0.00
14420	Allgemeiner Haushalt	400'000.00	1'000'000.00	1'400'000.00	0.00
14420.01	Darlehen an Gemeinden und Zweckverbände	400'000.00	1'000'000.00	1'400'000.00	0.00
1446	Darlehen an private Organisationen ohne Erwerbszweck	15'000.00	20'000.00	10'000.00	25'000.00

Bilanz

		Bestand am 01.01.2020	Zuwachs	Abgang	Bestand am 31.12.2020
14460	Allgemeiner Haushalt	15'000.00	20'000.00	10'000.00	25'000.00
14460.02	Darlehen FC Hägendorf	15'000.00	20'000.00	10'000.00	25'000.00
145	Beteiligungen, Grundkapitalien	134'110.75	0.00	11'460.00	122'650.75
1454	Beteiligungen an öffentlichen Unternehmungen	134'110.75	0.00	11'460.00	122'650.75
14540	Allgemeiner Haushalt	134'110.75	0.00	11'460.00	122'650.75
14540.01	653 Aktien BOGG AG Nominalwert 100.-- pro Aktie	46'199.75	0.00	0.00	46'199.75
14540.02	Stiftung Kamber-Haus	0.00	0.00	0.00	0.00
14540.03	OerA Kreisschulhaus Untergäu	11'000.00	0.00	0.00	11'000.00
14540.04	30 Aktien Sportpark Olten AG Nominalwert 837.-- pro Aktie	25'110.00	0.00	11'460.00	13'650.00
14540.05	25 Aktien Spitex Untergäu AG Nominalwert 1'000.-- pro Aktie	25'000.00	0.00	0.00	25'000.00
14540.06	Anteilschein Genossenschaft Anzeiger Gäu Olten Nominalwert Anteilschein CHF 26'700.-	26'700.00	0.00	0.00	26'700.00
14540.07	Anteilschein Genossenschaft Elektra Untergäu Nominalwert Anteilschein CHF 100.-	100.00	0.00	0.00	100.00
14540.08	100 Ant.Gen.VEBO, Oensingen Nominalwert CHF 50.- pro Anteil	1.00	0.00	0.00	1.00

Bilanz

		Bestand am 01.01.2020	Zuwachs	Abgang	Bestand am 31.12.2020
2	Passiven	31'628'437.86	29'810'212.21	30'004'473.54	31'434'176.53
20	Fremdkapital	15'920'231.70	29'016'582.18	29'135'113.71	15'801'700.17
200	Laufende Verbindlichkeiten	2'242'505.95	28'575'105.06	27'638'146.66	3'179'464.35
2000	Laufende Verbindlichkeiten aus Lieferungen und Leistungen von Dritten	1'596'086.47	21'472'580.43	20'740'543.06	2'328'123.84
20000	Laufende Verbindlichkeiten aus Lieferungen und Leistungen von Dritten	1'596'086.47	19'101'094.78	18'364'174.31	2'333'006.94
20000.01	Verwaltungskreditoren	1'271'292.22	17'760'619.58	16'997'471.11	2'034'440.69
20000.02	Röm.-kath. KG Hägendorf (Steuern)	156'050.45	729'352.05	686'409.90	198'992.60
20000.03	Evang.-ref. KG Olten (Steuern)	88'096.90	431'344.30	422'021.45	97'419.75
20000.04	Christkath. Kirchgemeinde (Steuern)	6'978.35	12'117.70	16'942.15	2'153.90
20000.05	Regionalfeuerwehr Untergäu RFU (Steuern)	0.00	167'661.15	167'661.15	0.00
20000.50	Manuelle Kreditoren	73'668.55	0.00	73'668.55	0.00
20001	Kreditoren Sozial- und Personalversicherungen	0.00	2'371'485.65	2'376'368.75	- 4'883.10
20001.01	Sozialversicherungen (AHV/ALV/IV/EO/FAK)	0.00	895'034.70	895'034.70	0.00
20001.02	Personalvorsorgeeinrichtungen	0.00	1'091'281.85	1'091'281.85	0.00
20001.03	Kranken- und Unfallversicherungen	0.00	374'323.00	374'323.00	0.00
20001.04	Kreditor Quellensteuer	0.00	0.00	4'883.10	-4'883.10
20001.10	KTV + SB (GAV)	0.00	10'846.10	10'846.10	0.00
2001	Kontokorrente mit Dritten	242'300.02	6'239'356.13	6'356'224.99	125'431.16
20010	Kontokorrente mit Kanton und anderen Gemeinden	0.00	1'118'980.30	1'118'980.30	0.00
20010.05	Kontokorrent mit röm.-kath. Kirchgemeinde	0.00	679'597.00	679'597.00	0.00
20010.06	Kontokorrent mit christkath. Kirchgemeinde	0.00	11'061.20	11'061.20	0.00
20010.07	Kontokorrent mit Evang.ref. Kirchgemeinde	0.00	428'322.10	428'322.10	0.00
20011	Kontokorrente mit Zweckverbänden und Anstalten	242'300.02	5'120'375.83	5'237'244.69	125'431.16
20011.01	KK Regionalfeuerwehr Untergäu RFU	0.00	244'144.67	244'144.67	0.00
20011.02	KK Sozialregion Untergäu SRU	242'300.02	4'876'231.16	4'993'100.02	125'431.16
20011.05	KK Kreisschule Untergäu (KSU)	0.00	0.00	0.00	0.00

Bilanz

		Bestand am 01.01.2020	Zuwachs	Abgang	Bestand am 31.12.2020
2002	Steuern	404'119.46	863'168.50	541'378.61	725'909.35
20020	Verpflichtungen aus allgemeinen Gemeindesteuern	404'119.46	725'909.35	404'119.46	725'909.35
20020.01	Verpflichtungen aus allgemeinen Gemeindesteuern	404'119.46	725'909.35	404'119.46	725'909.35
20022	Steuerschulden MWST	0.00	137'259.15	137'259.15	0.00
20022.02	MWST WASSERVERSORGUNG 2.5 % UST CHE-100.612.706	0.00	26'920.50	26'920.50	0.00
20022.04	MWST WASSERVERSORGUNG 7.7 % UST CHE-100.612.706	0.00	14'363.40	14'363.40	0.00
20022.12	MWST ABWASSERENTSORGUNG 7.7 % UST CHE-112.568.532	0.00	60'879.45	60'879.45	0.00
20022.14	MWST ABFALLENTSORGUNG 7.7 % UST CHE-112.568.526	0.00	35'095.80	35'095.80	0.00
201	Kurzfristige Finanzverbindlichkeiten	0.00	0.00	0.00	0.00
2010	Verbindlichkeiten gegenüber Finanzinstituten	0.00	0.00	0.00	0.00
20102	Kurzfristige Verbindlichkeiten gegenüber Banken	0.00	0.00	0.00	0.00
20102.01	Banken	0.00	0.00	0.00	0.00
204	Passive Rechnungsabgrenzungen	418'549.15	441'477.12	418'549.15	441'477.12
2047	Passive Rechnungsabgrenzungen Erfolgsrechnung	418'549.15	441'477.12	418'549.15	441'477.12
20470	Passive Rechnungsabgrenzungen Erfolgsrechnung	418'549.15	441'477.12	418'549.15	441'477.12
20470.01	Passive Rechnungsabgrenzungen ER	418'549.15	441'477.12	418'549.15	441'477.12
206	Langfristige Finanzverbindlichkeiten	12'709'935.75	0.00	1'044'187.40	11'665'748.35
2064	Darlehen, Schuldscheine	12'000'000.00	0.00	1'000'000.00	11'000'000.00

Bilanz

		Bestand am 01.01.2020	Zuwachs	Abgang	Bestand am 31.12.2020
20640	Langfristige Darlehen	12'000'000.00	0.00	1'000'000.00	11'000'000.00
20640.03	AXA Winterthur Ablauf 3.6.2020 - 2.70 %	1'000'000.00	0.00	1'000'000.00	0.00
20640.04	Darlehen AKB Ablauf 1.9.2021 - 0.745 %	1'000'000.00	0.00	0.00	1'000'000.00
20640.05	Ausgleichskasse Ablauf 10.7.2024 - 1.22 %	5'000'000.00	0.00	0.00	5'000'000.00
20640.06	Darlehen RB Untergäu Ablauf 30.1.2025 - 1.00 %	5'000'000.00	0.00	0.00	5'000'000.00
2069	Übrige langfristige Finanzverbindlichkeiten	709'935.75	0.00	44'187.40	665'748.35
20690	Übrige langfristige Finanzverbindlichkeiten	709'935.75	0.00	44'187.40	665'748.35
20690.01	Übrige langfristige Finanzverbindlichkeiten	709'935.75	0.00	44'187.40	665'748.35
209	Verbindlichkeiten gegenüber Spezialfinanzierungen und Fonds im Fremdkapital	549'240.85	0.00	34'230.50	515'010.35
2091	Verbindlichkeiten gegenüber Fonds im FK	500'151.35	0.00	34'230.50	465'920.85
20910	Verbindlichkeiten gegenüber Fonds im FK	500'151.35	0.00	34'230.50	465'920.85
20910.01	Ersatzabgaben für nicht erstellte Schutzräume	500'151.35	0.00	34'230.50	465'920.85
2093	Verbindlichkeiten gegenüber übrigen zweckgebundenen Fremdmitteln	49'089.50	0.00	0.00	49'089.50
20930	Verbindlichkeiten gegenüber übrigen zweckgebundenen Fremdmitteln	49'089.50	0.00	0.00	49'089.50
20930.01	Krisenfonds	49'089.50	0.00	0.00	49'089.50
29	Eigenkapital	15'708'206.16	793'630.03	869'359.83	15'632'476.36
290	Verpflichtungen (+) bzw. Vorschüsse (-) gegenüber Spezialfinanzierungen	4'951'432.98	489'907.36	3'118.90	5'438'221.44
2900	Spezialfinanzierungen im EK	4'951'432.98	489'907.36	3'118.90	5'438'221.44

Bilanz

		Bestand am 01.01.2020	Zuwachs	Abgang	Bestand am 31.12.2020
29001	Wasserversorgung	2'561'075.95	315'925.81	0.00	2'877'001.76
29001.01	SF Eigenkapital Wasserversorgung	2'561'075.95	315'925.81	0.00	2'877'001.76
29001.02	Werterhalt Wasserversorgung	0.00	0.00	0.00	0.00
29002	Abwasserbeseitigung	2'262'691.60	156'808.18	3'118.90	2'416'380.88
29002.01	SF Eigenkapital Abwasser	1'266'304.95	13'302.08	0.00	1'279'607.03
29002.02	SF Werterhalt Abwasser	996'386.65	143'506.10	3'118.90	1'136'773.85
29003	Abfallbeseitigung	127'665.43	17'173.37	0.00	144'838.80
29003.01	SF Eigenkapital Abfallbeseitigung	127'665.43	17'173.37	0.00	144'838.80
291	Fonds	78'733.65	5'000.00	1'570.10	82'163.55
2910	Fonds im Eigenkapital	78'733.65	5'000.00	1'570.10	82'163.55
29100	Fonds im Eigenkapital	78'733.65	5'000.00	1'570.10	82'163.55
29100.01	Hägendörfer-Jahrringe	78'733.65	5'000.00	1'570.10	82'163.55
295	Aufwertungsreserve	114'393.20	0.00	114'393.20	0.00
2950	Aufwertungsreserve	114'393.20	0.00	114'393.20	0.00
29500	Allgemeiner Haushalt	114'393.20	0.00	114'393.20	0.00
29500.01	Aufwertungsreserve Allgemeiner Haushalt	114'393.20	0.00	114'393.20	0.00
296	Neubewertungsreserve Finanzvermögen	388'127.40	0.00	17'860.00	370'267.40
2960	Neubewertungsreserve Finanzvermögen	388'127.40	0.00	17'860.00	370'267.40
29600	Neubewertungsreserve Finanzvermögen	388'127.40	0.00	17'860.00	370'267.40
29600.01	Neubewertungsreserve Finanzvermögen	388'127.40	0.00	17'860.00	370'267.40

Bilanz

		Bestand am 01.01.2020	Zuwachs	Abgang	Bestand am 31.12.2020
299	Bilanzüberschuss/-fehlbetrag	10'175'518.93	298'722.67	732'417.63	9'741'823.97
2990	Jahresergebnis	298'722.67	0.00	732'417.63	-433'694.96
29900	Jahresergebnis	298'722.67	0.00	732'417.63	-433'694.96
29900.01	Jahresergebnis	298'722.67	0.00	732'417.63	-433'694.96
2999	Kumulierte Ergebnisse der Vorjahre	9'876'796.26	298'722.67	0.00	10'175'518.93
29990	Kumulierte Ergebnisse der Vorjahre	9'876'796.26	298'722.67	0.00	10'175'518.93
29990.01	Kumulierte Ergebnisse der Vorjahre	9'876'796.26	298'722.67	0.00	10'175'518.93
	Total	0.00	44'084'421.03	44'084'421.03	0.00